DEUXIÈME CAHIER

MONTRÉAL-MATIN

JEUDI. 6 AOUT 1964

Faut-il nécessairement s'entre-tuer à tous les 25 ans?



Il y a eu 50 ans, très exactement, dimanche le 2 août dernier, qu'a débuté la guerre qui mettait aux prises, d'un côté l'Autriche-Hongrie, et, de l'autre côté, la Serbie. Cette guerre, qu'on jugerait bien insignifiante de nos jours, s'envenima à tel point, que bientôt, tout le monde civilisé était impliqué et que les gens de l'époque qualifièrent cette tuerie de "Grande Guerre". C'était la guerre qui devait mettre fin à toutes les guerres, mais 25 ans plus tard, le monde dit civilisé recommençait de plus belle et déclenchait une nouvelle guerre, dont l'ampleur et la férocité firent bientôt pâlir la guerre de 1914. Pour distinguer ces deux "grandes guerres" l'une de l'autre, on appela la première "grande guerre" la première guerre mondiale, et la deuxième "grande guerre", la deuxième guerre mondiale... ce qui nous permettra de qualifier de "troisième guerre mondiale" celle qui se prépare peut-être actuellement. La photo de gauche nous montre une scène de cette insignifiante première guerre mondiale et elle a été prise sur le vif (il y a près de 50 ans) à Trois-Vierges, dans le Luxembourg. Les soldats qu'on voit sont des Américains . . . et ils n'avaient pas été envoyés par M. Goldwater, incidemment.

ILS SE SOUVIENNENT

Tout le monde se souvient d'une guerre mondiale, mais surtout ceux qui y ont participé. C'est ainsi qu'à Montréal même un groupe d'officiers a organisé un voyage qui ressemble à un pèlerinage pour les "anciens" du 22e Régiment. Ce voyage-souvenir conduira les "anciens" à Ortona, en Italie, où précisément, les gars du 22e ont livré l'un des plus durs combats de la deuxième guerre mondiale. Au début de la semaine, il y a eu réception, dans les salons du Mess du 4e Bataillon du Royal 22e Régiment, à Montréal, afin de fêter le départ des "anciens". La cérémonie s'est tenue sous la présidence du brigadier Paul Triquet, Croix Victoria et, sur la photo de droite, on reconnaît, outre le brigadier Triquet, le lieutenant-colonel R. Demers, officier commandant du 4e régiment du Royal 22e, le brigadier C. Prieur, officier commandant du 10e groupe de milice et le lieutenant-colonel honoraire du 4e Régiment, P.-A. Cadieux.





Ils prêchent la paix

Le groupe qui apparaît sur la photo de gauche s'est envolé vers l'Europe depuis que cette photographie a été prise et, actuellement, il est à accomplir le pèlerinage prévu sur les champs de bataille de la deuxième guerre mondiale. Ce groupe n'est pas formé exclusivement de militaires, mais aussi des épouses de plusieurs des "anciens", qui font demi-cercle autour du brigadier général Paul Triquet, V.C. Comme l'indique bien clairement la bannière qu'ils déploient, les "anciens" retournent en Europe, non pas pour y chanter les gloires de la guerre, mais plutôt pour se recueillir sur les champs de bataille et rappeler au monde entier que si nous avons fait la guerre, nous l'avons faite uniquement afin de rétablir la paix et de restaurer la justice et la charité chrétienne sur notre globe terrestre. A une époque où les chefs d'Etat brandissent les bombes atomiques comme autant de menaces, il était louable que les "anciens" du 22e s'efforcent de prêcher pour la paix par ce voyage commémoratif.



Offres publiques

TRAVAUX DE RÉFECTION

L'administration municipale montréalaise a dévoilé, hier, plusieurs séries d'offres publiques se rapportant à des travaux de réfection au parc Notre-Dame-de-Grâce et au réservoir Bellingham, et à l'installation d'un système d'éclairage de rues dans quelques secteurs de la ville.

Cinq contracteurs ont présenté des prix pour la réfection du parc Notre-Dame-de-Grâce. Ce sont: Three Star Paving Reg'd., de St-Michel, $124,787.50; Grand Royal Asphalte Paving, $132,847.95; Nord Construction (1962) Ltée, $139,567.60; La Compagnie Miron Ltée, $156,563.42; Charles Duranceau Ltée, $164,550.

Par ailleurs, trois firmes montréalaises ont présenté des prix pour la réfection du réservoir Bellingham. Ce sont: Atlas Construction Co. Ltd., $2,432,000; Compagnie de construction Oméga Ltée, $2,439,300 Spino Construction Co. Ltd, $2,472,300.

Eclairage

Enfin cinq contracteurs ont présenté des prix pour la fourniture et l'installation d'un système d'éclairage de rues. Ce sont:

G.M. Gest Contrac Ltd., de LaSalle, $99,716.55; E.-R. Chagnon et Fils Ltée, de St-Léonard, $100,184; Noël Roméo Compagnie Ltée, $103,921.10; Bédard-Girard Ltée, $108,856.86; Les Développements du Nord-Est Ltée, $111,366.

Les offres publiques seront portées à l'attention des directeurs de services concernés, avant d'être retournées à l'exécutif, qui accordera les contrats en conséquence.

Le maire Lavoie à la défense du regroupement municipal

Le maire de Chomedey, Me Jean-Noël Lavoie, qui s'est fait le champion du regroupement municipal dans l'île Jésus, nous fait parvenir, sous sa propre signature, le communiqué qui suit :

Il n'y aura pas d'élection municipale dans l'Ile Jésus avant mai 1965, ainsi en a décidé la Législature provinciale la semaine dernière. Il ne serait pas logique, disait le ministre Laporte, que le problème délicat des annexions soit le sujet de campagnes politiques, alors même que des experts, la Commission Sylvestre, doivent remetre leur rapport final cet automne. On se rappelle que dans leur rapport préliminaire de juin dernier, les commissaires recommandaient la création dans l'Ile Jésus "d'une ville ou DEUX VILLES au MAXIMUM". Le ministre des Affaires Municipales aura accompli une oeuvre remarquable et joué pleinement son rôle s'il ne craint pas d'appliquer les recomandations de la Commission Sylvestre. Elle est formée d'hommes compétents et sincères qui abattent une tâche énorme durant leur enquête.

Il faut donc envisager dans un avenir prochain une toute nouvelle structure politique et administrative de l'ILE JESUS. Malheureusement, il y aura toujours des esprits rétrogrades qui agissent comme si l'avenir n'existait pas, qui ne soupçonnent même pas les tiraillements que connaîtrait la prochaine génération si l'on conservait aux villes actuelles leurs structures désuètes et leurs frontières qui "paraissent être plutôt l'effet du hasard" [Commission dixit].

Considérons seulement la réalité brutale : Population de Montréal, il y a seulement 85 ans : 155,000 âmes ; population actuelle de l'Ile Jésus : 170,000 âmes ; population de l'Ile Jésus dans 40 ans : 1,000,000 âmes ; que dire du nombre d'au delà de 500 maires et échevins que l'on trouve à 15 milles à la ronde de l'intersection de Peel et Ste-Catherine ?

Quel administrateur public de l'Ile Jésus voudrait laisser en héritage à ses enfants l'imbroglio que connait notre grande voisine, Montréal ? Le même sort nous est réservé s'il n'y a pas une action immédiate. Personnellement, j'entends prendre toutes mes responsabilités, et, dans les prochains mois, je visiterai toutes les municipalités de l'Ile pour faire comprendre à mes 170,000 concitoyens qu'il en va de leur prospérité et bien-être. Je rapporte une phrase du rapport Sylvestre : "A moins de donner à la population de l'Ile Jésus les **moyens physiques** d'aspirer à l'**unité de pensée**, comme citoyens de l'Ile, on **divisera** les forces, face au progrès, au lieu de les **multiplier**."

Double tentative pour briser la grève

Les quelque 200 grévistes de la Standard Paper Box ont été l'objet mardi, d'une double tentative visant à rompre l'unité de leurs rangs.

D'une part la direction de cette entreprise a fait parvenir à chacun de ses employés un messag individuel dans lequel elle affirme qu'elle est toujours prête à négocier avec ses employés ... mais à condition que ceux-ci répudient leur syndicat affilié à la CSN et désignent un nouveau comité de négociation.

Coïncidence ?

Au même moment, un organisateur de la Fédération canadienne des associations indépendantes, M. Martin, dépêchait un télégramme à tous les grévistes les invitant à une réunion qui devait avoir lieu, mardi matin, à 9 h. Le message précisait qu'il serait question du règlement de la grève.

Pour les dirigeants du syndicat, une telle coïncidence dans l'envoi de ces deux messages, ainsi que le fait bien connu que la FCAI se spécialise dans l'organisation de "syndicats de boutique" mis sur pied avec la connivence de la partie patronale, ne permettent pas de douter qu'il existe une relation étroite entre ces deux démarches qui, en définitive, font partie de la même offensive pour briser cette grève qui entre dans sa 9e semaine.

Vive réaction

Les employés de la Standard Paper Box n'ont pas été lents à réagir. Au cours d'une réunion convoquée d'urgence et qui s'est tenue tôt mardi matin, les grévistes ont renouvelé leur appui total à leur exécutif ainsi qu'aux membres de leur comité de négociation.

"Il n'appartient pas à la partie patronale, a déclaré à cette occasion le négociateur en chef du syndicat, Me R bert Burns, de choisir les représentants syndicaux qui deviendront leur vis-à-vis à la table des négociations. Ceci serait évidemment contraire aux principes élémentaires du syndicalisme libre". Il a qualifié ce geste d'anti-syndicalisme grossier.

Mise en garde

Le directeur de la grève, M. Jean-Paul Brousseau, qui a pris la parole à cette même occasion, a mis son auditoire en garde contre les tactiques déloyales de Lucien Tremblay de la FCAI.

Il a cité le cas très précis de la grève de la Bellerive Veneer & Plywoods de Mont-Laurier, où une association fondée par la FCAI avait tenté, à la demande expresse des propriétaires de cette entreprise, de se substituer à un syndicat affilié à la CSN en signant avec la partie patronale une convention-fantôme.

Appelée à se prononcer sur ce cas, la Commission des Relations ouvrières de la province de Québce avait débouté Lucien Tremblay de sa requête alléguant que l'association qu'il avait fondée n'avait pu établir so.. caractère de bonne foi.

Dans sa tentative pour jeter la confusion dans les rangs des employés de la Standard Paper Box, Lucien Tremblay en aura été quitte pour sa peine puisqu'il s'est retrouvé devant une salle vide, aucun gréviste n'ayant répondu à son invitation.

Pour la construction du métro

Dépouillement d'offres publiques

L'administration municipale de la ville de Montréal a procédé, hier, au dépouillement d'une série d'offres publiques relatives à la construction du futur métro montréalais.

Neuf firmes canadiennes, dont une de Toronto, ont présenté des soumissions publiques pour la construction d'un tronçon de la ligne nord-sud du métro, dans la rue Vité, et pour l'exécution des travaux de gros-oeuvre aux stations de métro Champ-de-Mars et Place d'Armes.

Ce sont: Spino Construction Co. Ltd., $3,448,009.95; Fraser-Brace Engineering Co. Ltd., $3,622,140; Périni (Québec) Inc., $3,646,000; Inspiration Limited, de LaSalle, $3,876,000; Janin Construction Ltée, $3,886,064; McNamara Quebec Ltd., $3,956,250; Peter Kiewit & Sons Co., de Toronto, $3,990,000; Henry J. Kaiser Co. (Canada) Ltd., $4,272,370; Atlas Construction Co. Ltd., $4,307,280.

Par ailleurs, deux offres publiques ont été ouvertes pour les travaux de construction de l'atelier de la voie du métro et de la sous-station Legendre, dans la Cour Youville, au nord du garage Villeray de la Commission de transport de Montréal.

Les soumissionnaires étaient Québmont Construction Ltée, $953,534; Janin Construction Ltée, $1,055,800.

Les offres publiques seront maintenant portées à l'attention du directeur du service des travaux publics pour étude, avant d'être retournées à l'exécutif qui sera appelé à accorder les contrats en conséquence.

CHALETS à VENDRE
$775.00 à $17,500.00
(Terrain supplémentaire)
au LAC JEROME
Rens.: 861-6552 ou 668-1827
Seulement $77. et plus comptant

CHALETS à VENDRE
DANS LES LAURENTIDES
AUCUN COMPTANT
Prix à partir de
$25 par mois
Inf.: 388-9204

BUREAU A LOUER
Nouvelle bâtisse, plancher complet, 1250 pi. car. division au choix du locataire, espace de stationnement, emplacement dans le sous-basement. Idéal pour Cie d'assurance et d'immeubles. Face au parc Girouard et Côte St-Luc.
Téls.:
842-4985 - 849-6470

COURS PAR CORRESPONDANCE
de la 4e à la 12e
● ANGLAIS
● ARITHMETIQUE
● COMPTABILITE
● STENOGRAPHIE
● DACTYLOGRAPHIE
● FRANÇAIS
LIVRES INCLUS
$3.00 PAR MOIS
EXAMEN ET DIPLOME
DUREE DES COURS
selon les capacités et le temps dont l'élève peut disposer.
Ecrivez pour plus de renseignements à :
COLLEGE COMMERCIAL SPECIAL ENR.
Case 235 — St-Hyacinthe, P.Q.
NOTA — Si désiré, chacune de ces matières peut être prise séparément.

A la Tour de la Bourse

Tout un étage

Une entente d'envergure est intervenue entre Place Victoria-St-Jacques Co. Inc. et Royal Securities Corporation Limited pour la location du vingtième étage de la Tour de la Bourse.

MM. A. S. Gordon et John R. Hughes, respectivement président et président du Conseil d'administration de Royal Securities Corporation Limited, ont ratifié l'accord avec MM. Aldo Samaritani, président de Place Victoria-St-Jacques Co. Inc. et Alberto Marescotti, vice-président administratif, mercredi dernier à Montréal.

Royal Securities Corporation Limited occupera quelque 19,000 pieds carrés, soit tout le vingtième étage de la Tour de la Bourse à partir du 1er mai 1965. Ce bail fut signé pour une période de quinze années.

Selon l'accord intervenu entre les deux parties, Place Victoria-St-Jacques Co. Inc. a fait l'acquisition de l'édifice Royal Securities situé au 244 ouest, rue St-Jacques à Montréal, et des terrains adjacents à l'édifice de sept étages.

Fondée en 1903, Royal Securities Corporation Limited est une entreprise intégrée d'investissement, d'envergure nationale. La compagnie conçoit, souscrit et distribue les émissions d'obligations des gouvernements fédéral, provinciaux et municipaux, ainsi que les valeurs des compagnies à fonds social.

La Place Victoria est le plus haut et l'un des plus vastes édifices à bureaux du Canada. Sa construction est de béton renforcé et grâce à ses 47 étages, il est le plus haut du genre au monde.

Un congrès de SOBRIÉTÉ

Les divers moyens de faire regresser l'alcoolisme, principalement par l'éducation du public à la sobriété, seront étudiés lors du Congrès national de Sobriété qui aura lieu à Trois-Rivières, les 6, 7 et 8 août prochains.

Ce congrès, le premier du genre au Canada, est organisé conjointement par l'Association Lacordaire et Ste-Jeanne d'Arc du Canada, la Fédération Domremy et l'Institut d'Etudes sur l'Alcoolisme. Il groupera près de 500 représentants des organismes privés et publics qui travaillent actuellement à faire regresser l'alcoolisme au pays. Parmi les principaux groupements représentés se trouvent le Comité d'Etude et d'Information sur l'Alcoolisme du ministère de la Santé de la province de Québec, le Comité consultatif à la division de l'éducation et de la réhabilitation des alcooliques du Nouveau-Brunswick, l'Ontario Research Foundation, la Canadian Temperance Federation.

Alcoolisme

Le but de ce congrès est également de permettre à ces différents organismes d'échanger des connaissances en matière d'alcoolisme, et d'unir leurs moyens d'action afin d'éveiller davantage le public à ce problème.

Divers aspects de la question seront étudiés ou traités par les conférenciers invités. Lors de l'ouverture du congrès, jeudi soir le 8 août, le conférencier sera M. Claude Ryan, directeur du jounal "Le Devoir". Le lendemain, des exposés portant sur l'aspect médical, moral et social de l'alcoolisme seront présentés respectivement par le Dr André Boudreau, secrétaire-général de la Fédération; Domremy Me Renaud Chapdeleine, président de l'Action Catholique Canadienne, et Son Excellence Mgr Lionel Audet, évêque auxiliaire à Québec.

Activités

Parmi les activités au programme, il y aura présentation de films; les organismes représentés auront également l'occasion de faire connaitre leur nature, leurs buts et leurs moyens d'action.

Le samedi midi, 8 août, Son Excellence M. Paul Comtois, lieutenant-gouverneur de la province de Québec, rehaussera de sa présence le banquet d'honneur qui sera offert à tous les congressistes et leur épouse. A cette occasion, le conférencier sera le Dr Ebbe C. Hoff, directeur médical pour la division de l'alcoolisme du ministère de la Santé de la Virginie, E.-U.

Anniversaire Lacordaire

Un regard sur de nombreuses réalisations passées, mais surtout un nouveau départ vers un travail d'éducation populaire, de prévention et de réhabilitation mieux adapté au contexte social actuel.

Tel sera le thème des célébrations du 25e Anniversaire de l'Association Lacordaire et Sainte-Jeanne-d'Arc du Canada qui se dérouleront à Trois-Rivières et au Cap-de-la-Madeleine, les 8 et 9 août prochains.

Une foule de plusieurs milliers de Lacordaire et Jeanne-d'Arc est attendue pour cette grande manifestation à laquelle prendront part les dirigeants nationaux et diocésains du mouvement.

Les manifestations débuteront samedi soir, après la clôture officielle du Congrès national de Sobriété, par une grande soirée publique au Colisée de Trois-Rivières.

Le lendemain, dimanche, il y aura un grand ralliement Lacordaire au cours duquel le Dr Réginald Grand'Maison, président national et le Rév. Père Ubald Villeneuve, o.m.i., aumônier, porteront la parole. Dans l'après-midi, le premier président de l'Association, le Dr Raoul Poulin s'adressera également à la foule.

On prévoit que les 1,200 cercles que compte le Mouvement dans 5 provinces du Canada seront représentés.

Par suite de la rapide évolution qui s'effectue au sein de ce groupement depuis quelques années, les membres Lacordaire seront invités à repenser leurs méthodes d'action et leur conception de la vertu de sobriété, afin de promouvoir celle-ci davantage toujours par le moyen de l'abstention de toute boisson alcoolisée.

La vérification des freins

Tout comme il le fait pour plusieurs autres pièces essentielles de son automobile, le conducteur surestime souvent la bonne condition des freins de sa voiture et les emploie jusqu'à ce qu'ils ne soient plus en état de fonctionner. A l'occasion de la campagne annuelle de la vérification des automobiles, le Comité provincial de sécurité routière (Prudentia) suggère à l'automobiliste de faire vérifier les freins de sa voiture et, au besoin, de les faire réparer.



HARMONIE — Depuis l'intégration des forces armées canadiennes, la marine et l'aviation travaillent en harmonie, à la base du MARLANT, près de Halifax. On aperçoit ici deux officiers travaillant de concert, l'un pour l'aviation et l'autre pour la marine. (UPI — M-M)

Heures d'affaires: 9 h. 30 à 5 h. 30 — Ouvert le soir jeudi et vendredi jusqu'à 9 h.

Dupuis

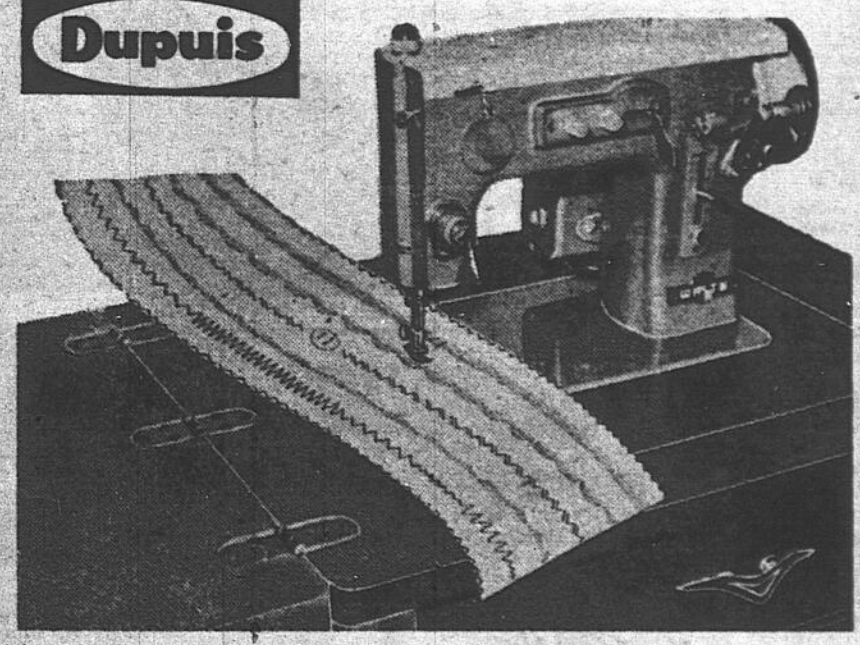

Laissez toute la couture à

WHITE avec la fameuse tête ZIG-ZAG

Pensez à l'automne en effectuant un achat aussi important.

Caractéristiques de la tête "White"
- moteur refroidi à l'air
- 20 tons bleu et crème
- marche avant/arrière
- levier-contrôle de points
- lignes modernes

Réalisez ces points sans accessoires:
- les boutonnières
- pose des boutons
- le surfil réussi
- bord de robe invisible et plusieurs autres fantaisies

Prix courant 139.95
SPECIAL DUPUIS
79.95
Aussi peu que 00.00 PAR MOIS ou 1.25 PAR SEMAINE

GARANTIE D'UN AN Moteur et Service — COURS DE COUTURE GRATUITS
Pas de commandes postales, p.s.l. ni téléphoniques, svp.
dupuis — mezzanine, rayon 775

Dupuis Frères 865 EST, RUE STE-CATHERINE MONTREAL

VOTRE TÉLÉ-GUIDE — LES IMAGES DU JOUR

2 MONTRÉAL 10

JEUDI, 6 août

12.00—Musique
1.55—Téléjournal
2.00—Long métrage "Monsieur Taxi"
3.30—Long métrage "L'Ile des désespérés"
5.00—Ulysse et Oscar
5.30—Le roi de la jungle
6.00—Le chevalier de Maison-Rouge
6.30—Téléjournal
6.50—Nouvelles du sport
7.00—Aujourd'hui
8.00—Cinéma de Paris "La fièvre monte à El Pao"
9.30—Hollywood présente "La brute"
10.30—Téléjournal
10.45—Supplément régional
10.54—Nouvelles du sport
11.00—Relais d'Europe "Le chapeau de paille de Florence"
11.00—Coquetel musical
12.30—Ouverture - Manchettes Horaire
12.45—Ici Interpol "Loin du crime"
1.15—Bien l'bonjour
1.45—En matinée "Fleuve de sang"
3.15—Bon après-midi
4.30—Les P'tits Bon'hommes
5.00—Sur demande
5.30—Aventures d'Outre-Mer "Le passeport"
6.00—Télé-Métro
6.50—Sports-Images
7.00—Dernière heure
7.15—Ciné-Roman "Héros de la marne" no 6
7.30—Le Club du disque
8.00—La famille Stone
8.30—Cinéma Kraft "Sénéchal le magnifique"
10.00—Qui dit Vrai ?
10.30—Profil et caractère
10.45—En première page
10.55—La couleur du temps
11.00—Le ronde des sports
11.15—Cinéma "Jalousie de femmes"

6 MONTRÉAL 12

1.55—News and Weather
2.00—Movie Matinee "Wings over Honolulu"
3.30—Sea Hunt
4.00—Mlle de Paris
4.30—Vacation Time
5.30—Mr. Piper
6.00—Prairie Profile
6.30—The Observer
7.00—CBC Evening News
7.25—Sports
7.30—Candid Camera
8.00—Vacation Playhouse
8.30—Eric Sykes
9.00—Grindl
9.30—Music Stand
10.00—The Alfred Hitchcock Hour
11.00—CBC TV News
11.15—Viewpoint
11.20—Final Edition
11.[illegible]—7-Cars
2.30—The Sound of 12
2.45—Sign On - Meditation
3.00—The Liberal Arts
3.30—The Liberal Arts Jr
4.00—Surprise Party
4.30—Family Theatre "Top Secret"
6.00—The Johnny Jellybean Show
6.30—Channel 12 Stakes
6.40—Time for Fishing
6.45—Pulse
7.00—Sunset Theatre "Our Hearts were Growing Up"
8.30—To Tell The Truth
9.00—Zero One
9.30—Let's Sing Out
10.00—The Jack Paar Prog.
11.00—National News
11.15—Pulse
11.35—Night Flight "Nightmare Alley"
1.00—Newsroom 12 — Meditation

4 QUÉBEC 5

1.55—Nouv. sportives
2.00—Nouvelles
2.10—De tout, de tous
2.30—Palmarès et Hit Parade
3.30—Long métrage "O Sole Mio"
5.00—Dessins animés
5.30—Les Espiègles
6.00—Horaire commenté
6.04—Nouvelles
6.20—Nouvelles sportives
6.30—Aigle noir
7.00—Panorama
7.30—La Famille Stone (De 8:00 à 10:30, voir canal 2)
10.30—Téléjournal - sports
10.45—Nouvelles sportives
10.55—Météo
11.00—Cinéma "L'invincible MacGurk"
3.30—Test Pattern
3.55—Opening
4.00—Mlle de Paris
4.30—Vacation Time
5.30—Western Theatre
6.30—Summer Edition
7.00—Mike Hammer
7.30—The Jack Benny Show
8.00—Vacation Playhouse
8.30—Eric Sykes
9.00—Grindl
9.30—Music Stand
10.00—The Untouchables
11.00—CBC TV News
11.14—Viewpoint

LES FILMS

CANAL 2

2 h. — "MONSIEUR TAXI" d'André Hunebelle, avec Michel Simon, Jean Brochard, Jane Marken et Pauline Carton. Un chauffeur de taxi s'obstine à retrouver la cliente qui a oublié dans sa voiture une importante somme d'argent.

3 h. 30 — "L'ILE DES DESESPERES", drame avec Pedro Lopez Logar et Alberto Glosas. La bonté et la grandeur d'âme d'un missionnaire se butent à la violence et à la mauvaise volonté des habitants de l'île de la Terre de Feu.

8 h. — "LA FIEVRE MONTE A EL PAO", drame politique et social de Luis Bunuel.

CANAL 10

1 h. 45 — "FLEUVE DE SANG avec Hugo Del Carril Adriana Benetti et Paul de Valle, drame social. Attirés par les alléchantes promesses de patrons inhumains, les travailleurs affluent dans le Haut-Panama pour cultiver la "yerba maté". Sur place, ils sont traités comme des bêtes de somme et un jour la révolte éclate.

8 h. 30 — Cinéma Kraft. "SENECHAL LA MAGNIFIQUE" avec Fernandel, Armontel et Dinan. Comédie. Au cours d'une tournée en province, Sénéchal, qui interprète un officier de la Légion, est obligé d'attendre le train du lendemain dans son costume de théâtre. Il est tour à tour pris pour un héros, un invité de marque et... un escroc.

11 h. 15 — "JALOUSIE DE FEMMES" avec Claude Titre, Claude Farrel et Henia Suchar, drame de moeurs. Un jeune peintre figuratif, se laisse successivement enlever, presque violer et enfin épouser par une très riche et un peu mûre comtesse. Le parfait bonheur ne dure pas. Elle est jalouse, lui, désinvolte. Il part avec une jeune Italienne et un accident survient.

CANAL 6

2 h. — "WINGS OVER HONOLULU" avec Ray Milland et Wendie Barrie. Un pilote de la marine veut sauver l'amour de sa femme, puis il doit passer en cour martiale.

CANAL 12

4 h. 30 — "TOP SECRET" avec Oscar Homolka, Nadia Gray et George Cole. Un ingénieur sanitaire en vacances est pris pour un savant atomique qui essaie de se soustraire aux poursuites de la police. La façon dont il s'y prend pour entrer et sortir de Russie est vraiment amusante.

7 h. — "OUR HEARTS WERE GROWING UP" avec Gail Russell, Diana Lynn et Brian Donlevy. Comédie romanesque.

11 h. 30 — "NIGHTMARE ALLEY" avec Tyrone Power, Joan Blondell et Coleen Gray. Un film d'horreur dont le caractère provincial est un alcoolique bizarre.



L'émission "Profil et caractère", en ondes tous les jeudis soirs à l'écran du canal 10 à 10 h. 30, est une rencontre avec les grands noms du domaine politique, artistique. Ce soir, le portraitiste Gaby s'entretient avec deux grands sculpteurs : MM. Marcel Braistein et Armand Vaillancourt.

Le CHOIX du JOUR

Pour les jeunes

Au **2 à 5 h.** — Ulysse et Oscar. Oscar a le hoquet.
Au **2 à 5 h. 30** — Le Roi de la jungle. Un homme sème la terreur dans la région d'une plantation.
Au **6 à 4 h. 30** — Vacation Time. Le sculpteur Don Pimm présente "Le Monde des Animaux"
Au **6 à 5 h. 30** — Mr. Piper avec Alan Crofoot.

Variétés

Au **10 à 7 h. 30** — Le Club du disque avec Jac Duval et Roger Gosselin.
Au **6 à 9h. 30** — Music Stand. Georges LaFlèche reçoit Marilyn Boyle et Len Andree. Au programme : Don't fence me in, Skylark, Hello Dolly, The horse told me.
Au **12 à 9 h. 30** — Let's sing out. L'Université d'Ottawa et les invités : The Highwaymen, Val Pringle et le duo Dobson et Krause.
Au **12 à 10 h.** — The Jack Paar Program. Kate Smith et Sam Levinson sont les invités. Présentation d'un film avec Paar sur les îles Pitcairn et Tahiti.

Télé-Romans

Au **2 à 6 h.** — Le Chevalier de Maison-Rouge. "Mardoche". Dixmer reproche à sa femme sa conduite avec Maurice.
Au **10 à 8 h.** — La Famille Stone, avec Donna Reed.

Pour les mélomanes

Au **2 à 11 h.** — "Le Chapeau de paille de Florence" opéra de Nino Rota écrit spécialement pour la télévision, d'après la comédie d'Eugène Labiche. Spectacle divertissant, musique vive, légère, étourdissante parfois. C'est une production de la télévision italienne.

• UN PEU PARTOUT •

3 WCAX BURLINGTON

7.00—Test Pattern
8.00—Captain Kangaroo
9.00—Davy and Goliath
9.15—Off to Adventure
9.30—Field and Forest
10.00—Mike Wallace and News
10.30—I Love Lucy
11.00—The McCoys
11.30—Pete & Gladys
12.00—Love of Life
12.25—CBS News
12.30—Search for Tomorrow
12.45—Guiding Light
1.00—One O'Clock Weather
1.03—Across the Fence
1.15—Mixing Bowl
1.30—As the World Turns
2.00—Password
2.30—House Party
3.00—To Tell The Truth
3.25—CBS News
3.30—Edge of Night
4.00—Secret Storm
4.30—Midweek Movie "He's a Cockeyed Wonder"
6.00—World of Sports
6.10—Weatherwise
6.15—News
6.30—CBS World News
7.00—Henessy
7.30—Password
8.00—Rawhide
9.00—Perry Mason
10.00—The Nurses
11.00—Your 11 O'Clock Rep.
11.10—Vermont Edition
11.20—Patricia and the Weather
11.25—Thursday Night Thriller "3 Bad Sisters"

5 WPTZ PLATTSBURGH, N. Y.

7.00—Today
7.25—Farm News
7.30—Today
8.25—News
8.30—Today
8.25—News
8.30—Today
9.00—TV School Time
9.30—A communiquer
10.00—Make Room for Daddy
10.30—Word of Word
10.55—NBC Morning Report
11.00—Concentration
11.30—Jeopardy
12.00—Say When
12.30—Truth or Consequences
12.55—Day Report
1.00—General Hospital
1.30—News
1.40—On the Local Scene
2.00—Price is Right
2.30—The Doctors
3.00—Another World
3.30—You Don't Say
4.00—Father Knows Best
4.30—Trailmaster
5.30—Adventure Club
6.00—Les Cane Sports
6.15—News
6.25—Atlantic Weatherman
6.30—Huntley-Brinkley Rep.
7.00—Wagon Train
8.30—Dr. Kildare
9.30—News Christy Minstrel Singers
10.00—Kraft Euspense Theatre
11.00—Eleventh Hour Report
11.30—Tonight Show

8 CORNWALL

1.30—Good Afternoon
1.40—Treasure Trackdown "Whispering Smith"
3.10—Coffee Club
4.10—Picture Page
4.20—News and Preview
4.30—Ask John
5.30—Yogi Bear
6.00—TV Bingo
6.30—Adventures in Paradise "Captain Butcher"
7.20—News & Weather
7.30—The Flintstones
8.00—The Jack Benny Show
8.30—To Tell The Truth
9.00—Zero One "Return Trip"
9.30—Let's Sing Out
10.00—The Jack Paar Prog.
11.00—CTV National News
11.15—Night Beat
12.00—Picture Page
12.10—Bible Readings

7 CHLT TV SHERBROOKE

9.30—Théâtre du matin "Ultra secret"
11.00—Le coq au 7
12.00—Les Bout-en-train
12.30—Première Edition
12.40—La météo
12.45—Midi sport
1.00—Pot-pourri d'été
2.00—A votre service Madame
3.30—TV-Roman
3.30—Long métrage "Ile des désespérés"
5.00—Ulysse et Oscar
5.30—L'aigle noir
6.00—En vedette
6.30—Télébulletin
6.45—La météo
6.50—Edition sportive
7.00—Oui ou non
7.30—La science et la vie
8.00—Cinéma de Paris "La fièvre monte à El Paso"
9.30—Hollywood présente
10.30—Téléjournal
10.45—Boîte à chansons
11.00—Dernière édition
11.15—Startime on 7 "Jungle Patrol"

Une fontaine

La ville de Granby s'est enrichie d'une splendide fontaine, la fontaine Leclerc, érigée à la mémoire de l'un des citoyens les plus en vue de cette ville.

Ce sont les enfants de M. J. H. Leclerc, tous membres de la firme Laiterie Leclerc Ltée, qui ont remis la fontaine à la ville de Granby, à l'occasion du 50e anniversaire de fondation de l'entreprise.

M. Leclerc, décédé il y a quelques années, fut successivement président de la Commission scolaire locale, échevin, maire et député de Shefford aux Communes.

A louer !

Vancouver, C.B. — Le Canadien National fait la demande d'offres pour la mise en valeur de sa propriété contiguë à l'hôtel Vancouver, a annoncé aujourd'hui M. G. R. Graham, vice-président de la région des montagnes du CN, à Edmonton.

La propriété, qui a été acquise récemment du gouvernement de la Colombie britannique, est du côté ouest de la rue Hornby et a environ 175 pieds de longueur.

Le Canadien National désire louer le terrain pour une longue période, jusqu'à 50 ans, à une entreprise privée qui y construira un garage de stationnement pouvant recevoir au moins 400 automobiles et dont la partie avant du rez-de-chaussée sera occupée par des boutiques. Bien que l'immeuble soit construit surtout à l'intention des clients de l'hôtel Vancouver, tout automobiliste pourra y garer sa voiture.

Les lignes architecturales du nouveau bâtiment doivent, d'une façon générale, s'harmoniser avec celles de l'hôtel Vancouver.

Amusez-vous

Demeurez-vous ou prenez-vous des vacances dans la région de Montréal à la fin d'août ? Rendez-vous dans la belle vallée du grand géant vert.

Vous pourrez déguster du blé d'inde au terrain de jeux de Ste-Martine, comté de Châteauguay, le 29 août prochain. Vous assisterez également au couronnement de la reine de la vallée du grand géant vert.

Venez danser, venez déguster du blé d'inde et vous serez peut-être l'heureux gagnant d'un voyage à New York.

La tenue de sport est de rigeur, si la température est maussade l'événement aura lieu à la salle St-Jean-Baptiste, rue Sherbrooke. C'est une activité de l'O.T.J.

Bienvenue à tous.

Le ventriloque

Hollywood. (UPI) — Depuis quelque temps, le célèbre ventriloque Edgar Bergen remplit de nombreux rôles à la télévision américaine. Toutefois, à la surprise générale, Bergen travaille sans son partenaire de toujours, Charlie McCarthy.

Bergen a toutefois déclaré que la marionnette, qui a su divertir des millions d'auditeurs et de téléspectateurs depuis ses débuts, n'avait pas pris sa retraite et qu'elle serait prochainement de retour sur la scène en compagnie d'Effie Klinker, Mortimer Sneed et Podine Puffington, trois autres marionnettes de Bergen.

TERRAINS à VENDRE
dans les Laurentides
AUCUN COMPTANT
Inf.: 388-9205

L'OISEAU BLEU
LE PLUS GRAND CENTRE De CAMERA...HOBBY...et ARTISANAT AU CANADA!

OUVERT TOUS LES JEUDIS ET VENDREDIS SOIRS

CAMERA POLAROID AUTO 100

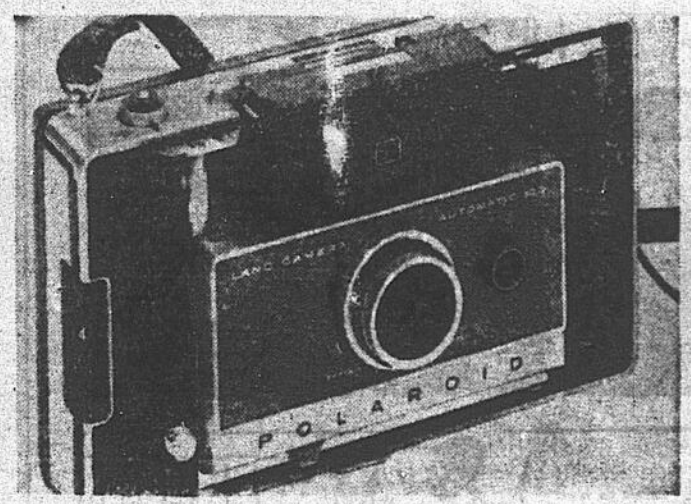

- PHOTOS EN COULEURS en 50 secondes
- PHOTOS EN NOIR & BLANC en 10 secondes
- Se charge en quelques secondes
- Cellule oeil électrique

A PRIX SPECIAL L'OISEAU BLEU

Ciné-caméra "CINELAND"
Modèle RE 3 EE F 1.8



● Lentille zoom reflex
● Complet avec poignée

PRIX SPECIAL L'OISEAU BLEU
$69.95



VRAI MASSACRE DE PRIX
ciné KODAK
Lentille f 1.9
SUPER SPECIAL $15.95

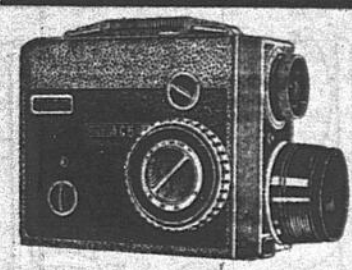

CINE Camera EUMIG C-5
● COMPLETEMENT ELECTRIQUE
● lentille ZOOM F 1.8, 10-40 mm
A PRIX SPECIAL L'OISEAU BLEU

TOP-CON
WINK-E-MIRROR



● LENTILLE REFLEX F-2
● OBTURATEUD 1-500 SEC.
● AJUSTEMENT AUTOMATIQUE
● ASA 10 - 1250
● AVEC ETUI

SEULEMENT $99.95

COMPAREZ
Le prix et LES AVANTAGES... ...DE CE MAGNIFIQUE ENSEMBLE
PAS DE COMPTANT. JUSQUA 18 MOIS POUR PAYER

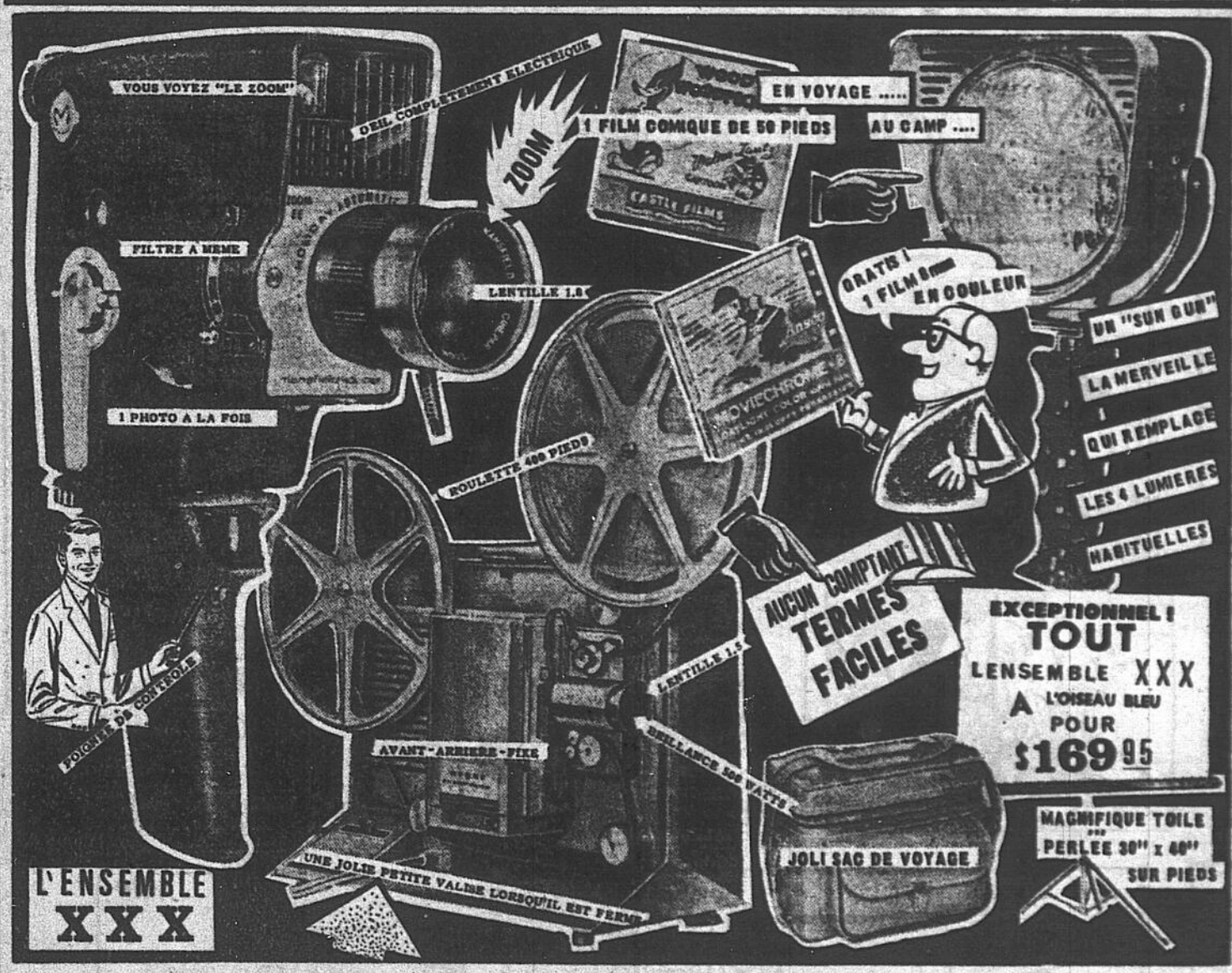

L'OISEAU BLEU
LE PLUS GRAND CENTRE DE PHOTOGRAPHIE DE L'EST
4146-48 est, STE-CATHERINE (PRES PIE IX) LA. 7-3456

Films 8mm en couleur
SPECIAL
développement inclus.
$2.89

LONE RANGER



RIP KIRBY



RIVETS



JOE CURLY KAYOE



LE THEATRE



TIRE



Le Phénomène Pi

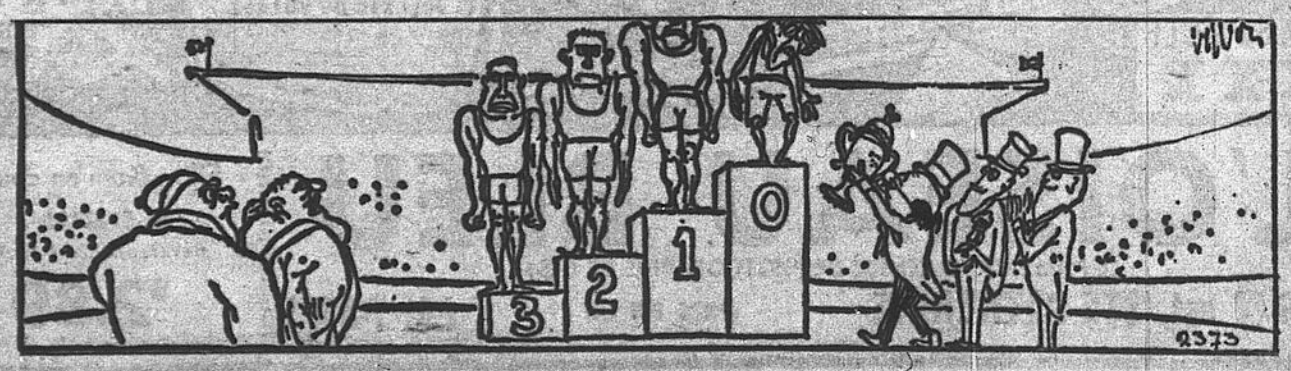

Nouveaux wagons

Le Canadien National a commandé à la compagnie National Steel Car quatre cents wagons chauffés et calorifugés.

Ces wagons, qui seront construits à Hamilton, en Ontario, auront une capacité de 70 tonnes, soit 20 de plus que les autres wagons du même type. Construits d'après un plan du CN, ils auront 50 pieds six pouces de longueur, 10 pieds de plus que les modèles antérieurs.

Le wagon chauffé et calorifugé a deux avantages : il transporte des marchandises qui ont besoin d'être protégées contre le froid pendant l'hiver et, au cours de l'été, les marchandises en général. Il est chauffé par un Methanol à thermostat; cet appareil maintient une température constante pendant 40 jours sans qu'on ait à le réapprovisionner en combustible.

Pour les principales parties de ces wagons, on se servira d'acier à haute tension, ce qui en réduira le poids, et des portes de huit pieds de long matelassées pour protéger le chargement.

Ils seront en usage dans presque tout le pays.

Leur livraison se fera vers décembre, à raison de huit à dix wagons par jour.

Dans le clair-obscur...

Un automobiliste conduisait sa voiture en ville, à neuf heures du soir. Estimant que la rue où il venait de s'engager paraissait fort bien éclairée, l'automobiliste n'alluma que les feux de position de sa voiture. Il ne remarqua pas à une certaine intersection qu'un réverbère n'était pas allumé. A ce moment précis, un piéton venait de quitter le trottoir et s'apprêtait à traverser la rue entre deux voitures stationnées ! UN MOT D'ORDRE A RETENIR: Ne conduisez jamais votre voiture dans le clair-obscur avec seulement les feux de position allumés. Ayez la prudence d'allumer les feux de route de votre voiture, afin de protéger l'automobiliste que vous pourriez rencontrer et, éventuellement, le piéton qui pourrait surgir de la pénombre.

Rafraîchissant !

Chicago [UPI] — A l'intention des personnes résidant dans des régions où la température s'est élevée dans les 90 et les 100 degrés, l'Observatoire météorologique des Etats-Unis a publié "un fait intéressant" dont voici la teneur :

"La plus basse température jamais enregistrée sur notre planète s'est produite durant le mois d'août. En effet, la température est descendue jusqu'à -126.9 degrés fahrenheit à Vostock, dans l'Antarctique, le 24 août 1960".

LE SPORTIF



"La pêche est excellente au Lac Perdu. Le problème, c'est que je ne retrouve plus le lac !"

Le journal d'Anne Frank : 4 millions d'exemplaires

Grand écrivain à l'âge de 14 ans

Amsterdam, Pays-Bas. (UPI)— Il y a eu 20 ans hier, la Gestapo enfonça une porte dissimulée à l'arrière d'une vieille maison du 17ième siècle, à Amsterdam, et mit fin au journal d'Anne Frank.

La jeune Juive, dont le journal a été lu par des millions de personnes, fut envoyée au camp de concentration de Bergen Belsen en compagnie de ses parents, de sa soeur, d'un autre couple juif et de leur enfant, ainsi que d'un célibataire du nom de Dussel.

Les huit Israélites avaient vécu pendant 728 jours entassés dans une pièce donnant sur l'un des nombreux canaux d'Amsterdam. Sept mois avant la libération, les Nazis découvrirent leur cachette.

Morts

Ils succombèrent tous dans le camp de concentration, à l'exception du père d'Anne, Otto Frank, qui revint sur les lieux après la guerre et trouva le journal de sa fille.

Anne Frank, qui mourut à l'âge de 14 ans, était une jeune fille tranquille réservée et très sensible. Elle coucha sur le papier ses pensées et ses espoirs secrets, ainsi que des observations sur les personnes qui partageaient avec elle la petite pièce. Ses impressions de chaque jour étaient entrecoupées de poèmes et de contes de fées de sa propre composition, et les experts s'accordent à dire qu'elle manifestait tous les signes d'un grand talent d'écrivain.

Critique

Otto Frank fit faire quelques copies du journal, et en donna une à un ami, qui la prêta à son tour à un critique littéraire. Celui-ci écrivit un article à ce sujet, et une maison d'édition publia finalement le journal sous forme de livre. Il en a été vendu plus de quatre millions d'exemplaires, dans une trentaine de pays, et on en a également fait une pièce de théâtre et un film.

Le produit de ces ventes est versé à la Fondation Anne Frank, qui a acheté la vieille maison et en a fait un monument commémorant les souffrances infligées aux Juifs sous le régime nazi.

Otta Frank, un homme d'affaires qui réside maintenant en Suisse, contrôle la fondation mais se refuse à bénéficier d'aucun revenu provenant du journal de sa fille.

A l'occasion du festival du film à Montréal

Le cinéma muet parle

C'était beau le cinéma muet, d'une beauté troublante que l'on croyait à jamais disparue. JUDEX, qui sera présenté à la Place des Arts, dimanche soir, le 9 août, à 6 h. 30, dans le cadre du 5e Festival International du film de Montréal, nous en restitue le charme teinté de tendresse. Le réalisateur français Georges Franju, y fait revivre avec poésie le monde merveilleux et angoissant du Paris de 1913.

Cette comédie policière est une adaptation d'un épisode de la série des "Judex" avec laquelle Louis Feuillade était parvenu à une utilisation idéale du cinéma muet. Judex poursuit un riche banquier et le force à remettre à ses victimes la moitié de sa fortune.

Muet

Dans ce film presque muet, des personnages tout d'une pièce — traître, justicier, ingénue, femme fatale — jouent avec des gestes appuyés dans des décors "modern style". La fantaisie s'y mêle au fantastique dans certaines scènes: un bal où les invités portent des têtes d'oiseaux; cinq hommes en cape et bottes noires escaladent un mur comme cinq lentes araignées; deux femmes, l'une en collant noir, le Mal, l'autre, en collant blanc, le Bien, luttent à mort sur un toit nocturne; une bonne soeur dégrafe sa robe, en jaillit le corps magnifique de Francine Bergé moulé dans un maillot noir et ce ravissant sacrilège fait frémir la salle.

"Ce film de velours flatte l'oeil et enchante l'esprit" a écrit un critique. "Ce n'est pas un hasard si Georges Franju est l'un des fondateurs de la Cinémathèque de Paris: son film respire l'amour du cinéma. Nul mieux que l'auteur de "Thérèse Desqueyroux" ne pouvait faire revivre le personnage romantique de JUDEX".



JUDEX (Channing Pollock) sauve des mains de ses ennemis la douce Edith Scob. JUDEX, qui sera présenté à la Place des Arts, dimanche le 9 août, est une adaptation moderne d'un épisode du roman policier de Louis Feuillade porté à l'écran à l'époque du cinéma muet.

Le rétroviseur n'est pas superflu

La loi exige que chaque automobile, camion ou motocyclette ait un rétroviseur. L'unique raison de cette loi est que l'on ne doit pas se fier à l'automobiliste qui suit de trop près sa voiture. De peur de risquer un accident par derrière, le Comité provincial de sécurité routière suggère aux automobilistes de laisser dépasser ces "suiveurs de pare-chocs".

Le twist et les Russes

Moscou (UPI) — Un directeur d'une troupe de ballet est d'avis qu'il faut faire quelque chose pour remplacer le twist qui gagne la faveur des Soviétiques.

Il faudrait lancer de nouvelles danses populaires inspirées du folklore pour empêcher que le twist ne se propage davantage en URSS, a dit M. Igor Moiseyev qui dirige la fameuse troupe qui porte son nom.

Exprimant l'opinion que le twist est une danse érotique et malsaine issue des cabarets enfumés du monde occidental, M. Moiseyev a affirmé que la population soviétique a besoin de danses vibrantes et optimistes ayant un esprit sportif et de camaraderie, non d'une figue morne.

Robol

Une ou deux ROBOL ce soir - effet demain matin

CONSTIPATION

MYOPES

voyez NET (de près ou de loin)



Nouvelle méthode du Dr Bichelon (Belgique) pour corriger LA MYOPIE, LA PRESBYTIE, LE STRABISME, L'ASTIGMATISME, LE DECOLLEMENT DE LA RETINE, LA CATARACTE.

Facile à suivre chez vous. Dès demain votre VUE REDEVIENDRA progressivement NORMALE. Vous n'aurez plus l'ennui des lunettes.



Brochure gratuite sur demande vous expliquant "Gymno-Vue" (Gymnastique des yeux) et rééducation visuelle pour tous de 7 ans à 97 ans.

MEDICO DISTRIBUTION : RA. 2-9487
2211 Bélanger est, Mtl.
NOM . . . . . .
ADRESSE . . . . . M-M
Pour Québec :
235, 4e rue (Limoilou)
Tél.: LA. 3-7621 (Qué.)

CHALETS FINIS COMPLETEMENT

sur bord de l'eau

pour seulement $100 COMPTANT

balance facile, avec contrat notarié

Ça c'est la vraie vie !

elle vous attend !



BEAUX TERRAINS BOISES sur lac naturel

LAC A LA TRUITE

LAC GRENIER

RIVIERE OUAREAU

Voir chalets-modèles à 8618 De L'Epée, Montréal

RENS. : 274-5577 soir : M. Ferdinand 823-3281

BOZO-ZETTE



BRICK BRADFORD



DONALD LE CANARD



JEANNINE



L'AGENT SECRET X-9



FOOLISH



NONO



Chaîne de décapage

La Steel Company of Canada, Limited, affectera, au cours des prochains mois, plus de $13 millions à la construction de la première chaîne de décapage à l'acide chlorhydrique au Canada. Cette installation sera construite à l'usine Hilton de la société, à Hamilton (Ontario).

La nouvelle chaîne de décapage, qui doit être mise en marche le printemps prochain, sera l'unité la plus large et la plus rapide du genre au monde. Sur cette installation d'une longueur de 700 pieds et d'une largeur de 74", le décapage du feuillard d'acier se fera à une vitesse allant jusqu'à 800 pieds à la minute.

Le procédé de détartrage de la chaîne améliorera la qualité de surface de plusieurs des produits de la Stelco, tandis que le nouveau procédé de décapage donnera un feuillard laminé à chaud de qualité supérieure pour le laminage à froid, ce qui facilitera les opérations qu'on doit ensuite effectuer. De plus, le produit obtenu du laminage à chaud à la Stelco, soit l'acier décapé et huilé, sera amélioré au point de vue propreté de surface et résistance à la corrosion.

Une automobile en mauvais état mécanique est dangereuse sur la route

Mis à part le bris des freins, la pire expérience qui puisse arriver à un automobiliste est d'avoir une panne mécanique. Le ministère des Transports et Communications demande à tous les automobilistes de faire inspecter minutieusement la mécanique de leur automobile, à l'occasion de la campagne de vérification des automobiles. Le conducteur d'une voiture en mauvais état mécanique est une menace constante sur la route pour tous les autres automobilistes.

A ST-JEROME

Un citoyen de plus pour les Jéromiens, en effet, hier, Mme Yves Raymond a donné naissance à un garçon de 5 livres et 14 onces, qui sera baptisé Denis. Mme Raymond se porte bien, ainsi que PAPA YVES.

LE SPORTIF



"Je finirai par vous faire comprendre que le football collégial forme le caractère, même s'il me faut réduire votre salaire de la moitié !"

Après trois ans de luttes

Syndicats à la Régie des alcools du Québec

La Commission des Relations ouvrières de la province de Québec vient d'émettre deux certificats de reconnaissance syndicale en faveur des employés de la Régie des Alcools.

Cette décision de la CRO habilite le syndicat des ouvriers de la Régie des alcools (CSN) ainsi que le syndicat des fonctionnaires provinciaux du Québec à négocier avec le gouvernement aux fins de conclure une convention collective.

Victoire

En annonçant cette nouvelle, M. Marcel Pepin, secrétaire général de la CSN, a tenu à souligner que l'émission de ces deux certificats représente une victoire extraordinaire pour ce groupe d'employés ainsi que l'aboutissement d'une campagne d'organisation qui aura duré trois ans.

Au cours de ces longs mois d'attente, les syndiqués de la Régie des alcools, a dit M. Pepin, ont manifesté un dynamisme et une tenacité dignes de tous les éloges.

Il a rappelé que la victoire de ce groupe d'employés est totale sur tous les fronts puisqu'une disposition du bill 54 les soustrait au régime d'exception auxquels seront assujettis les salariés à l'emploi des "services publics".

Enthousiasme

Pour leur part, les présidents des deux syndicats concernés, MM. René Chartrand et Réal Chalifour, n'ont pas caché leur enthousiasme.

"C'est le prix que nous avons dû payer pour obtenir la reconnaissance effective de notre droit d'association", ont-ils déclaré, dans un communiqué conjoint, en commentant la longue attente qu'ils ont dû subir et les efforts qu'il leur a fallu déployer.

"La reconnaissance par la CRO de nos syndicats respectifs ouvre une ère nouvelle pour les employés de la Régie des alcools, ont-il ajouté. Ces derniers n'auront plus à rougir d'être ce qu'ils sont."

Selon les deux dirigeants syndicaux, ce nouveau développement représente un stimulant extraordinaire pour les autres employés du gouvernement qui seront appelés très bientôt à choisir définitivement entre une association à caractère social qui a joué jusqu'ici le rôle d'un "syndicat de boutique" et une action syndicale authentique.

Convention

Messieurs Chartrand et Chalifour ont poursuivi en disant que les deux syndicats ne tarderaient pas à faire connaître leur projet de convention collective.

"Par delà les multiples clauses dont il nous faudra discuter (salaires, sécurité d'emploi, ancienneté, régime de promotion, plan de retraite et assurance collective, évaluation des tâches, etc.) se pose fondamentalement le problème de l'atmosphère de travail dans la fonction publique", ont-ils dit.

"L'employé du gouvernement pourra désormais trouver ce qu'il n'a jamais connu dans notre province, à savoir la joie au travail, la sécurité dans l'emploi et la satisfaction de son désir légitime d'accéder à des postes supérieurs par les voies normales."

Valorisation

Il n'est donc pas exagéré de parler ici de véritable valorisation de la fonction publique, ont conclu Messieurs Chartrand et Chalifour.

Commentant l'aide qu'ils ont reçu de la Confédération des Syndicats nationaux, les représentants des employés de la Régie des Alcools ont déclaré que cette centrale syndicale joue un rôle irremplaçable dans notre milieu. L'appui que la CSN a accordé aux syndicats de la Régie des Alcools est impossible à évaluer et ne s'est jamais démenti même aux heures les plus sombres de cette campagne d'organisation dont les débuts remontent à 1961.

"La Bible vous Parle"

Ta volonté, Seigneur, qui l'aurait connue, si toi-même n'avais donné la Sagesse et n'avais envoyé d'en-haut ton Esprit saint? (Sag 9, 17)

24 ans de paix ouvrière

Les représentants syndicaux et patronaux de l'industrie des accessoires de mode de Montréal, industrie qui emploie plus de 700 ouvriers et ouvrières, ont annoncé aujourd'hui la conclusion d'une nouvelle entente collective, d'une durée de trois ans, prévoyant une hausse de salaire substantielle et d'autres bénéfices marginaux.

Le nouveau contrat de travail, qui a été ratifié par les membres de l'Union internationale des ouvriers du vêtement pour dames et l'Association des manufacturiers de l'industrie des accessoires de mode, sera en vigueur du 1er août 1964 au 31 juillet 1967.

Clauses principales

Les clauses principales du nouveau contrat prévoient des augmentations hebdomadaires de $4. ou $3. pour des métiers spécifiques; une fête légale payée de plus, le Jour d'Action de Grâce, pour un total de sept fêtes légales payées; que des échelles de salaires minima débuteront à 78 cents cette année et 85 cents de l'heure l'année prochaine.

Il s'agit de la dixième entente consécutive négociée, maintenant ainsi une paix ouvrière dans l'industrie des accessoires de mode depuis 1940.

Hausses

Bernard Shane, vice-président de l'Union internationale des ouvriers du vêtements pour dames, déclara que le nouveau contrat de travail augmentera les revenus des ouvriers apprentis particulièrement, grâce à des minima plus élevés et à l'accélération des périodes d'apprentissage.

G. Gerry Levitan, conseiller en relations industrielles représentant le patronat, souligna que malgré les dures séances de négociation entreprises depuis mai, des relations patronales-ouvrières cordiales ont été maintenues durant tout ce temps et une entente équitable a été atteinte. Il ajouta que le coût des accessoires de mode sur les vêtements seront augmentés d'approximativement 10% à la suite de cette nouvelle entente collective.

BUNGALOWS
A VENDRE
5 et 6 apts
8 milles de Montréal
Aucun comptant — prix à partir de $65. par mois, capital et intérêts
Inf.: 665-6662

VENDEUR EXPERIMENTE
DANS TRAITEMENT D'EAU DOMESTIQUE et COMMERCIALE
Nous offrons :
● SALAIRE ● AUTO
● ASSURANCE ● DEPENSES
● BONUS
Maison établie depuis 20 ans
TRAVAIL: Rencontrer nos clients établis
Ecrire et mentionner expérience à :
TRAITEMENT DES EAUX,
C.P. 157, STATION YOUVILLE, MONTREAL
N.B.—Discrétion absolue. Nos employés sont au courant de cette annonce.

CARRIÈRE D'AVENIR
pour
JEUNE HOMME SÉRIEUX
Possibilité d'avancement rapide et illimité avec une compagnie nationale de finance. Tous nos employés reçoivent l'entraînement nécessaire dans le but de se qualifier pour promotion rapide.
Bon salaire de base et excellentes conditions de travail. Nous offrons aussi d'excellents bénéfices additionnels : plan de pension, vacances, assurances, boni annuel, etc.
Automobile fournie, expérience du prêt personnel requise mais non nécessaire. Qualifications requises : âge 24 à 30 ans, gradué de cours supérieur. Grandeur 5'8" ou plus et bonne apparence.
Pour renseignements s'adresser à :
CANADIAN ACCEPTANCE CORP. LTD.
M. J. Fortin : 1478 ouest, Ste-Catherine 937-9079
J. Y. Piché : 1012 est, Mont-Royal 527-1371
P. Lemire : 6863, rue St-Hubert 271-2417

ELLE GAGNE $1,000
VOUS POUVEZ GAGNER VOUS AUSSI!



St-Laurent, Qué.: Madame K. H. Benedict, 160, Place Benoit, St-Laurent, reçoit de M. Marc Surprenant, représentant de PETER JACKSON, le prix PETER JACKSON de $1,000 en argent. En effet, Madame Benedict a trouvé un des certificats de $1,000 qui ont été insérés dans des paquets de cigarettes PETER JACKSON au nouveau format King Size extra-long à bout filtre. Achetez-en un aujourd'hui même, vous aussi vous gagnerez peut-être $1,000.

Peter Jackson
KING SIZE BOUT FILTRE
UN NOM CÉLÈBRE DEPUIS 1861

PROMOTION D'ÉTÉ

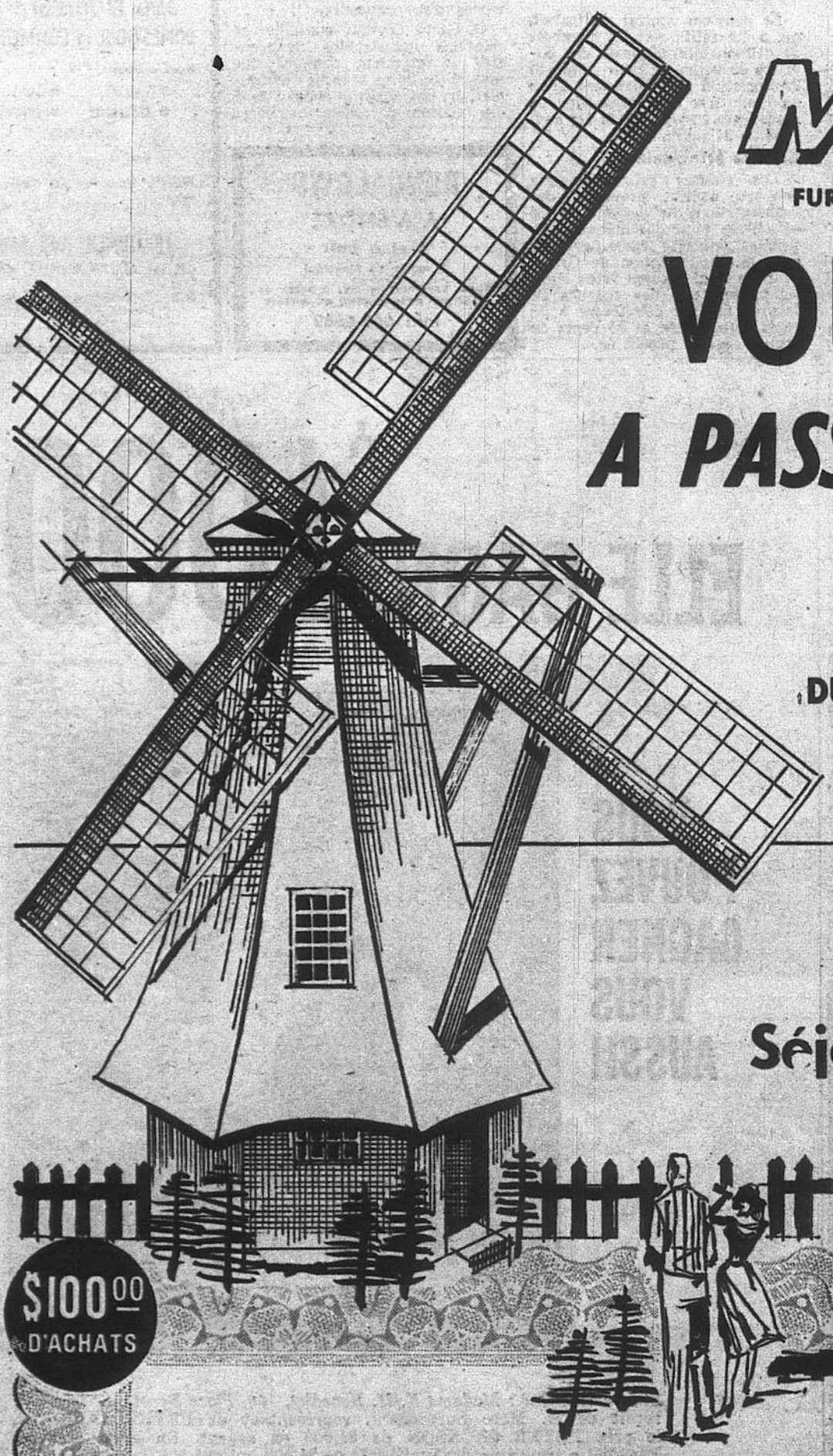

Mt. Royal
FURNITURE & TELEVISION INC.

VOUS INVITE...

A PASSER UNE SEMAINE EN HOLLANDE

DU 27 SEPTEMBRE AU 3 OCTOBRE 1964

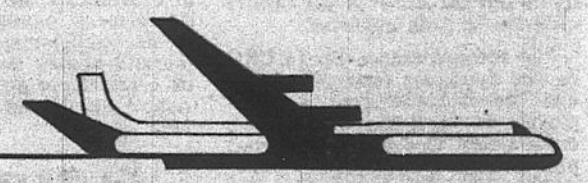

POUR 2 PERSONNES

Tous frais payés
Séjour à l'Hôtel Hilton
Voyage en DC-8
aller-retour

$100.00 D'ACHATS

$100.00 D'ACHATS

$100.00 D'ACHATS

$100.00 D'ACHATS

Chaque achat de $100. vous donne droit à une participation au tirage de ce voyage, toutes dépenses payées. Le nom du gagnant sera tiré par M. Roger Bourque, gérant des ventes chez les Industries Roy, Ltée, le 8 septembre 1964, au bureau-chef de Mt. Royal Furniture & TV, 3510 est, boulevard St-Joseph, Montréal.

Il est entendu que les employés de Mt. Royal Furniture & TV, ainsi que leur famille immédiate, ne peuvent participer à ce tirage.

ARGENT REMIS PLUS 10%

CERTIFICAT
ARGENT REMIS PLUS 10%

Si vous trouvez ailleurs à meilleur prix ce que nous offrons ici, nous garantissons la remise de votre dépôt plus 10% ! Nous pouvons faire cette offre sans précédent, étant les pionniers des ensembles depuis 15 ans !

Mt. Royal
FURNITURE & TELEVISION INC.

VOUS DEFIE...

DE TROUVER CET ENSEMBLE À MEILLEUR PRIX

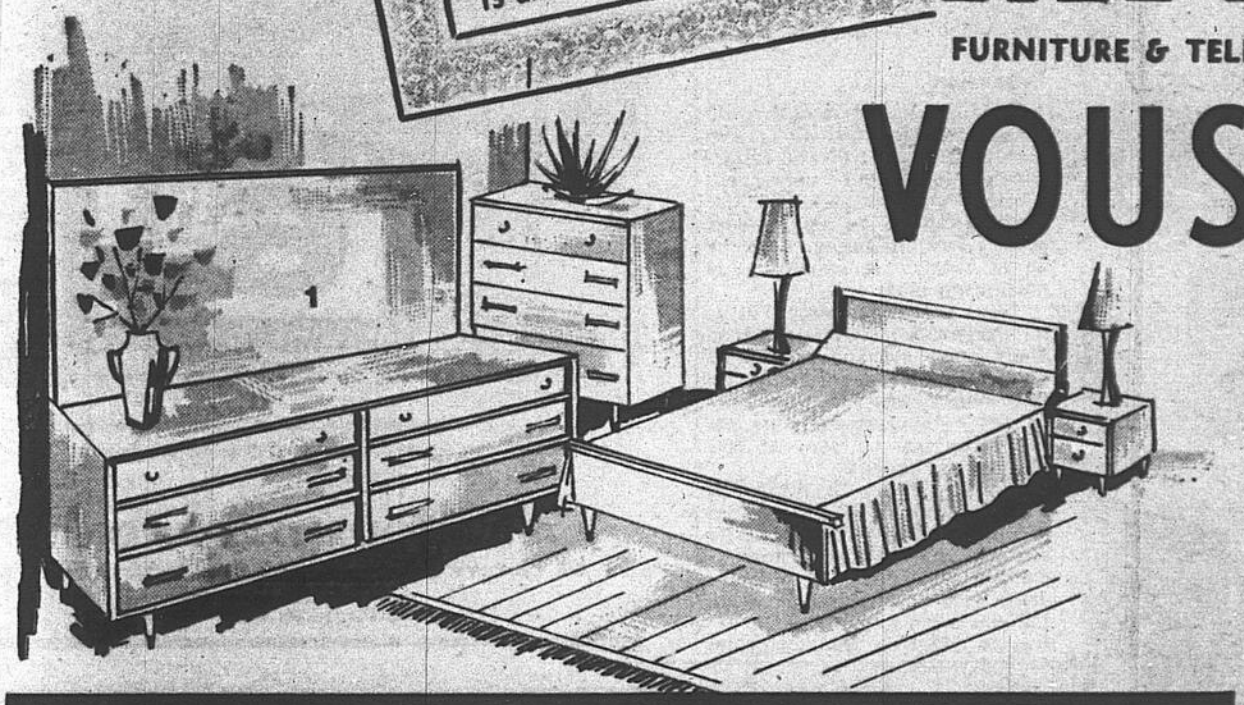

54 MORCEAUX

$589.

36 MOIS POUR PAYER

POELE ET REFRIGERATEUR INCLUS !

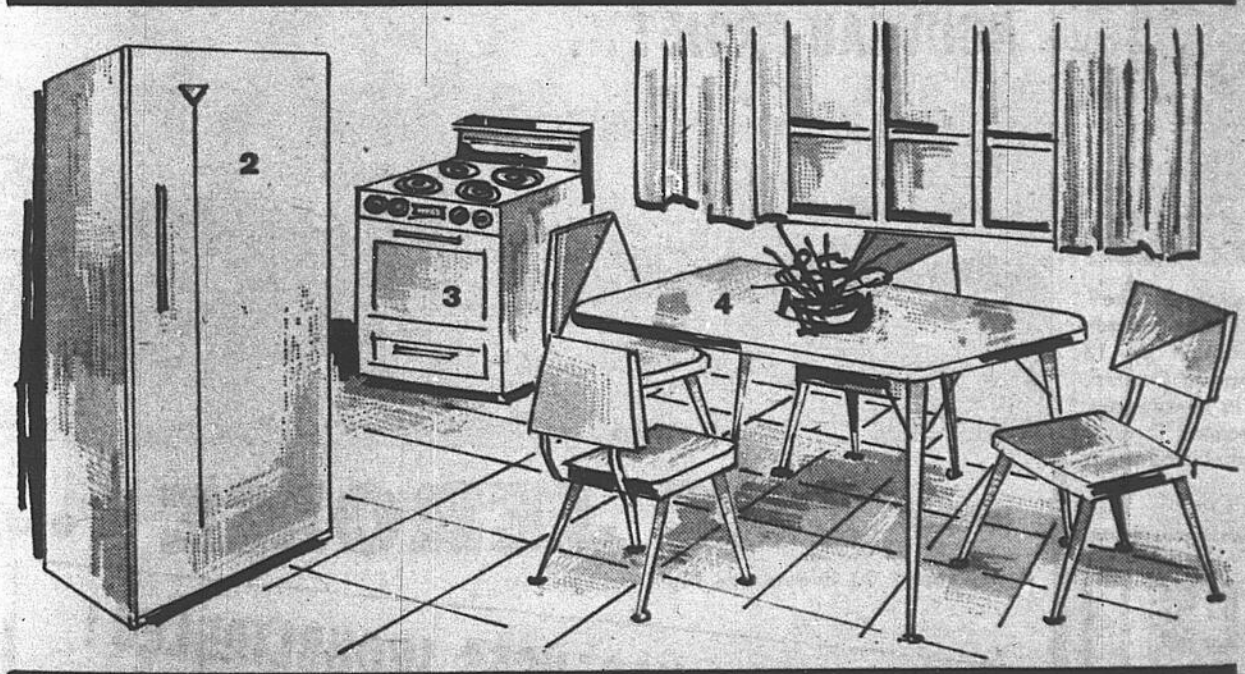

1 — MOBILIER DE CHAMBRE :
3 superbes morceaux de style très en vogue, comprenant un bureau avec miroir, chiffonnier et lit double. Fini noyer. 2 lampes de chevet d'un goût raffiné. 2 descentes de lit, complétant la décoration de cette chambre

2 — REFRIGERATEUR
modèle 1965 de marque réputée, aux dimensions très pratiques, comprenant plusieurs améliorations pour satisfaire les exigences de la ménagère canadienne.

3 — CUISINIERE
électrique ou à gaz. 4 ronds. De marque avantageusement connue. Fourneau automatique, fini porcelaine. Dimensions très pratiques pour la cuisine '65.

4 — MOBILIER DE CUISINE
5 morceaux — Table extensible au dessus "Formica". 4 chaises chromées sur acier et recouvertes de vinyl lavable. Le tout très décoratif. Set de vaisselle 34 pièces, de fabrication importée, avec motifs très attrayants.

5 — MOBILIER DE SALON
2 morceaux sectionnels, style moderne et toujours très recherché. Construction renforcie, dossiers et coussins en caoutchouc-mousse. Le tout recouvert de tissu à rayures contrastantes. Chaque bout du demi-sofa comprend une table dont l'extrémité est garnie de céramique.

6 — TABLE A CAFE
style "Boomerang", finie noyer.

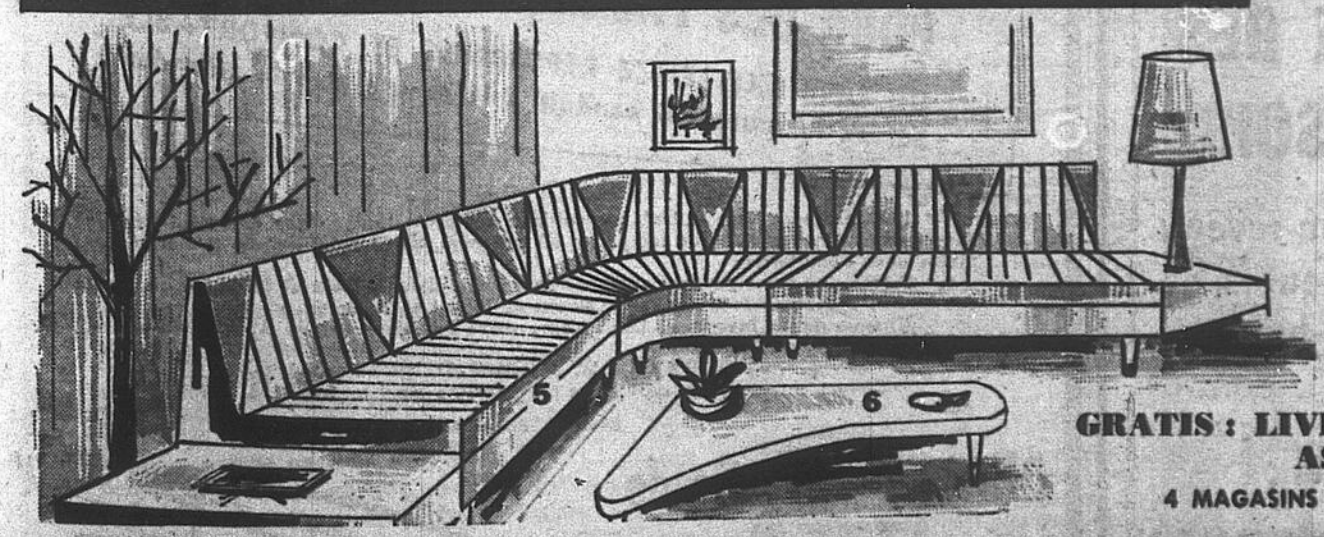

Ouvert jeudi et vendredi jusqu'à 10 h. P.M.

GRATIS : LIVRAISON dans toute la province et ASSURANCE vie-feu-vol

4 MAGASINS POUR MIEUX VOUS SERVIR

Mt. Royal FURNITURE & TELEVISION INC.	6682, rue ST-HUBERT (entre St-Zotique et Beaubien) 1 heure de stationnement gratuit en arrière du magasin CR. 4-6439	3744 est, rue ONTARIO (près Valois) LA. 7-1563	1453 est, rue MT-ROYAL (près Garnier) 1 heure de stationnement gratuit en arrière du magasin Tél. 527-1337	4260, rue WELLINGTON (près Gordon, Verdun) PO. 8-6613

Shell grossit à Toronto



Le dessin d'architecte ci-dessus nous montre l'immeuble Shell, sis au 505, avenue University, à Toronto, tel qu'il sera lorsque sept étages y auront été ajoutés. L'immeuble actuel de 13 étages, où est logé le siège social de la Shell Canada Limited, a été terminé en 1958. Du fait de l'expansion de la compagnie, il a été jugé indispensable d'agrandir les bureaux. D'après les estimations préliminaires ces nouveaux locaux coûteront approximativement $3,500,000.

La Shell Canada Ltd. annonce aujourd'hui qu'elle rehaussera à 20 étages l'immeuble du siège social sis à l'avenue University, à Toronto. C'est en 1958 que l'immeuble Shell, composé de 13 étages, et situé au 505 avenue University, une rue au nord de la rue Dundas, a été terminé. La construction actuelle prévoyait dès l'origine la possibilité d'y ajouter éventuellement sept étages. Ce facteur permet de faire les changements annoncés sans rien changer à la base, aux fondations ou au bâtiment même.

Les estimations préliminaires prévoient que les étages supplémentaires, les changements et le nouvel équipement coûteront $3,500,000.

Expansion

M. W. M. V. Ash, président du conseil d'administration et directeur général, dit: "Nous débordons des locaux qui nous servent de siège social depuis 1958. Ces agrandissements de nos bureaux actuels sont une preuve nouvelle de la continuelle expansion de notre compagnie.

"Nous avons l'intention d'utiliser surtout des matériaux canadiens pour l'agrandissement de notre immeuble, a-t-il ajouté. En fait, nous ferons exception seulement et uniquement pour des matériaux qui ne peuvent être obtenus au Canada".

Marani, Morris & Allan, de Toronto, sont les créateurs et les architectes de l'immeuble. Ce sont eux qui ont conçu l'immeuble Shell original. Les plans et devis sont en préparation, et on s'attend à lancer les appels d'offres au début de 1965. Ce projet est censé être terminé vers juillet 1966.

Climatisation

A l'extérieur, les sept nouveaux étages présenteront la même façade que le reste du bâtiment et auront un revêtement de belle pierre gris argent. Ils seront pourvus de détails ultra-modernes ainsi que du plus récent système de climatisation, ce qui assurera des conditions de travail agréables au personnel de bureau de la compagnie.

PRÊTS PREMIÈRE HYPOTHÈQUE
au taux le plus bas!
6½%
Pour acheter, construire, refinancer votre propriété • Montréal et banlieue • Aucune commission • Service Rapide • Consultez le gérant, que vous soyez client ou non.
LA BANQUE D'ÉPARGNE
DE LA CITÉ ET DU DISTRICT DE MONTRÉAL
64 bureaux ouverts tous les soirs de 7 à 8 h.

DE BONS POSTES
POUR LA VENTE DES
JOURNAUX LE SOIR
Nous vous garantissons un revenu – Faites fructifier vos heures de loisirs – Il faut avoir dix-huit ans et plus, cependant.
Pour renseignements :
SERVICE DU TIRAGE — MONTREAL-MATIN,
1124 est, rue Marie-Anne, de 3 h. à 5 h. p.m.,
seulement, du lundi au vendredi inclusivement.

NOUVEAU PROJET...



...LAC JEROME...
A seulement 30 minutes de Montréal!
POUR DES VACANCES INOUBLIABLES!
OU UNE EXISTENCE REPOSANTE ET CONFORTABLE
Suivez la route qui conduit à la beauté et à la splendeur
Lac Jérôme est un endroit merveilleux qui offre tout ce que l'on peut désirer: des paysages enchanteurs, un lac privé, du canotage, de la natation, de la marche, des pistes pour l'équitation.
Après une semaine de travail, détendez-vous dans la paix et le calme ou passez des heures agréables avec des amis, au magnifique Lac Jérôme.
Chaque dollar investi au Lac Jérôme verra sa valeur accrue d'année en année...
Visitez un monde différent...
VISITEZ LE LAC JEROME AUJOURD'HUI!
Ouvert chaque jour, sept jours par semaine de 9 h. A.M. à 8 h. P.M.
Directions: Prenez Bélanger (Côte St-André) en face du Centre d'achats de St-Jérôme et suivez nos enseignes.
CHALET à partir de $775.00
Seulement $77.00 comptant

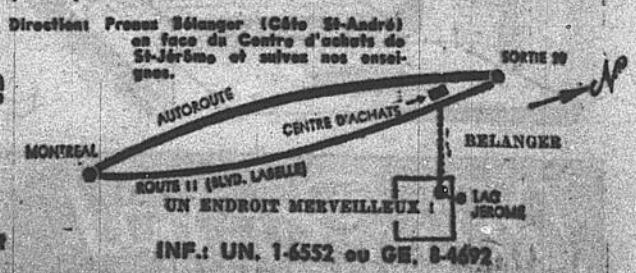

INF.: UN. 1-6552 ou GE. 8-4692

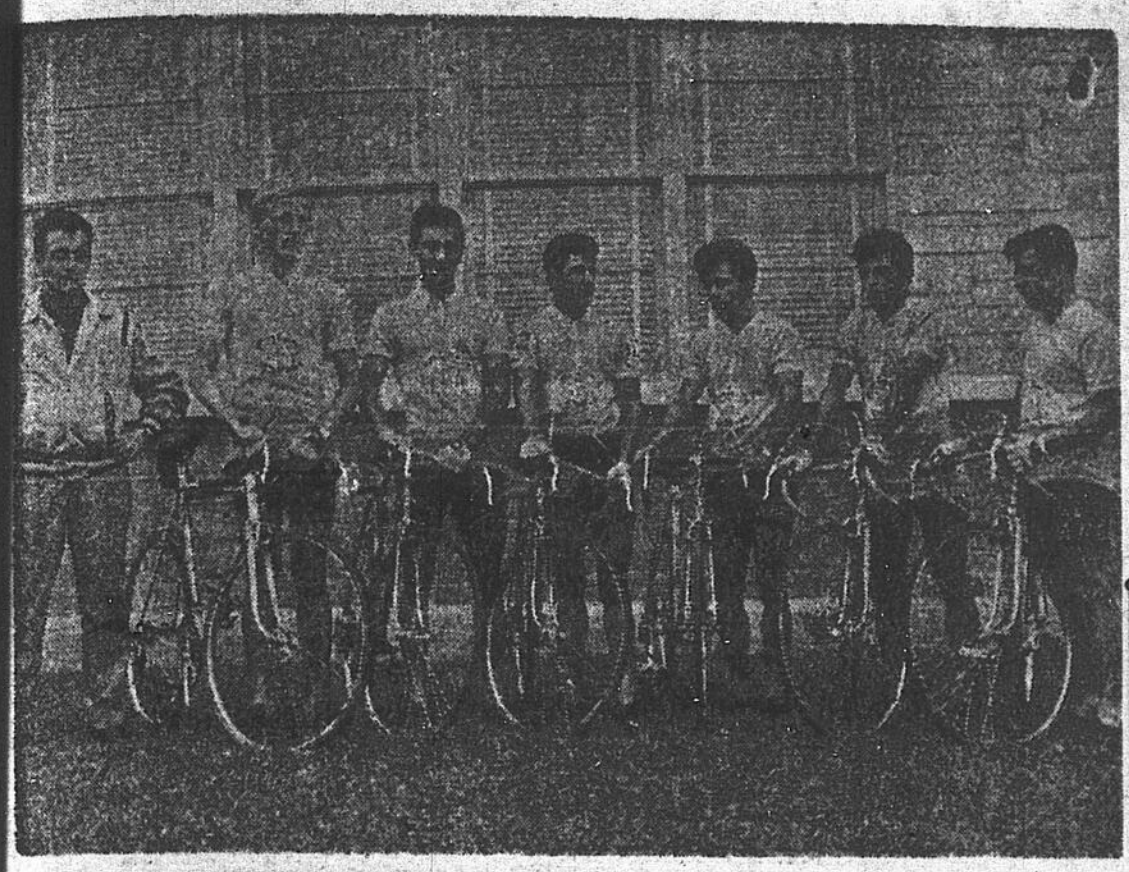

DIGNES REPRESENTANTS — Voici les membres du Club cycliste "Etoiles Roulantes" de Thetford Mines qui participeront au Tour du Maskinongé les 14, 15 et 16 août. De gauche à droite: Jean-Claude Martin, président et entraîneur; Wolfgang Simon; Aboud Hakem, capitaine adjoint; Jean-Marc Huard, capitaine; Jocelyn Huard, Marcel Huard et Yvan Huard.

Le Tour du Maskinongé débute le 14

C'est du 14 au 16 août prochains qu'aura lieu le Tour cycliste du Maskinongé et plusieurs des meilleurs routiers de la province ont manifesté l'intention d'y participer.

Le Tour sera de six étapes d'une distance de 272 milles et des bourses d'un montant total de $600 seront remises aux gagnants. De nombreux trophées seront aussi à l'enjeu.

Deux étapes seront présentées chaque jour. Les concurrents prendront le départ à Louiseville et termineront l'épreuve à cet endroit également.

Voici l'itinéraire du Tour du Maskinongé:

Première étape
14 août 1964 :

DEPART: Louiseville, route no 2, à Maskinongé, tournera à droite, pour St-Barthélémy, St-Viateur, St-Cuthbert, et prendra route 43, à gauche, jusqu'à la no 41-42, St-Thomas-Joliette. ARRIVEE: face à l'hôtel de ville. - 40 milles.

Deuxième étape
14 août 1964 :

DEPART: Joliette, face à l'hôtel de ville et prendra route no 41-42 en passant par St-Thomas, route no 2, jusqu'à Louiseville. ARRIVEE: face à l'hôtel du Boulevard. - 40 milles.

Troisième étape
15 août 1964 :

DEPART: Louiseville, face à l'hôtel du Boulevard, route no 2, jusqu'à Yamachiche. Tournez à gauche pour St-Barnabé-Norod, St-Boniface, Baie Shawinigan. ARRIVEE: Shawinigan, face à l'hôtel de Shawinigan. - 42 milles.

Quatrième étape
15 août 1964 :

DEPART: Hôtel de ville, à Shawinigan. Route no 19, traverse Shawinigan, sud, Mont-Carmel, St-Louis de France, tourne à gauche, en direction de St-Maurice, St-Narcisse, St-Luc de Vincennes jusqu'à Champlain. Prendre route no 2, pour Cap-de-la-Madeleine. ARRIVEE: face au restaurant Penn Mass. - 45 milles.

Cinquième étape
16 août 1964 :

DEPART: En défilé du restaurant "La Petite Madeleine" par le pont Duplessis, rues Laviolette, Royale et faux départ, face au Nouvelliste, de Trois-Rivières, par route no 2: Ste-Marguerite, Pointe-du-Lac, Yamachiche. ARRIVEE: hôtel du Boulevard, no 2. - 25 milles.

Sixième étape
16 août 1964 :

Circuit, en ville de Louiseville, (50 milles), par les rues Ste-Marie, St-Marc, St-Augustin, St-Aimé. ARRIVEE: Centre récréatif St-Antoine.

1ière étape	40	milles
2ième étape	45	"
3ième étape	42	"
4ième étape	50	"
5ième étape	45	"
6ième étape	50	"
TOTAL	272	milles

JEAN-PIERRE SANCHE à la traversée du Lac Saint-Jean

Comme par les années passées, notre collaborateur Jean-Pierre Sanche suivra, au bénéfice des lecteurs de "Montréal-Matin", les préparatifs, les fêtes et les péripéties de la traversée du Lac St-Jean à la nage, l'une des plus grandes épreuves sportives de l'année au Québec.

Jean-Pierre est déjà rendu sur les lieux et son expérience est une garantie de l'intérêt que ses articles sauront susciter non seulement chez les amateurs de natation mais chez tous les sportifs du Québec.

SUIVEZ LA TRAVERSEE AVEC "MONTREAL-MATIN".

CITY MOTORS & TRANSMISSION Reg.
5857, PAPINEAU
• SERVICE DE 24 HEURES
• TOUAGE GRATUIT

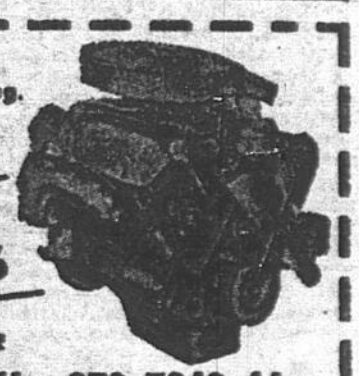

MOTEURS OU TRANSMISSIONS
15 ANNEES D'EXPERIENCE



Tél.: 279-7243-44
AUCUN COMPTANT REQUIS
Aussi bas que $1.50 par semaine
Financement sur les lieux
GARANTIE 12 MOIS ou 12,000 MILLES

PROFITEZ DE NOTRE ACHAT SPECIAL
Pourquoi payer $125.00 ou plus pour votre
RADIO D'AUTO custom
COMPLETEMENT A TRANSISTORS



Antenne et installation gratuites
AVEC BOUTONS $79.96 — COMPTANT $4.76 — PAR MOIS $7.50
SANS BOUTONS $59.96 — COMPTANT $3.56 — PAR MOIS $5.90
GARANTIE POUR UN AN
EN PLUS CETTE SEMAINE : HAUT-PARLEUR ARRIERE
GRATUIT
(FRAIS D'INSTALLATION EN PLUS)



MAGNETOPHONE — TELEVISEUR — STEREO HI-FI — DISQUES
EN SPECIAL CHEZ "LE SPECIALISTE DES SPECIALISTES"
Claude Fortin
Ouvert tous les jours jusqu'à 6 h. p.m.
Vendredi jusqu'à 9 h. p.m.
Samedi jusqu'à 1 h. p.m.
2550 EST, BEAUBIEN (coin Molson) - RA. 2-2468

VOITURES ÉCONOMIQUES
pour
RANDONNEES ECONOMIQUES!
voyez nos
BAS PRIX !
(AUCUN COMPTANT REQUIS)

'62 SKODA	"sport"	$650
'62 VOLKSWAGEN		$995
'61 RENAULT	Gordini	$750
'60 VAUXHALL	station wagon	$425
'60 AUSTIN	"Cambridge"	$525
'59 ZEPHYR	4 portes sedan	$175
'59 CONSUL	décapotable	$225
'59 RILEY		$195
'59 RENAULT		$295
'57 HILLMAN		$255
'55 CONSUL		$175

TOUCHETTE MO. 9-8911
1237, boul. des LAURENTIDES
Juste au nord de PONT-VIAU

Bragan ne permettrait jamais le transfert

Milwaukee. (UPI) — Si le gérant des Braves de Milwaukee, Bobby Bragan, était le président Joe Cronin de la ligue Américaine ou le propriétaire Gabe Paul des Indians de Cleveland, il ne permettrait jamais à une équipe de la ligue Nationale d'aller s'installer à Atlanta, Georgie.

Lors de son émission de télévision qui est présentée deux fois la semaine, Bragan a admis hier qu'il ignorait si les Braves demeureraient à Milwaukee ou s'ils déménageraient à Atlanta.

Mais, comme il l'a souligné, il ne peut comprendre que la ligue Américaine ne soit pas intéressée à aller implanter une équipe à Atlanta, parce que la plupart des déménagements de franchises dans la ligue Nationale se sont avérés fructueux. Et il a parlé du cas des Braves, des Giants et des Dodgers, en plus de l'établissement de franchises plus que rentables à Houston et New York.

"Il ne faut pas oublier," a-t-il dit," que la plupart des déménagements, dans la ligue Américaine, se sont avérés des échecs financiers, à l'exception du Minnesota."

Bragan a fait ces déclarations aux rédacteurs sportifs Lloyd Larson, du Milwaukee Sentinel, et Oliver Kuechle, du Milwaukee Journal.

Larson a pour sa part prétendu que devant la renaissance de l'enthousiasme des années '50 chez les partisans des Braves, les Braves hésiteront à quitter Milwaukee. Kuechle a signalé qu'il ignorait qu'elles étaient les intentions des Braves, mais que par contre il ne croyait pas que ces derniers obtiendraient suffisamment de votes des autres propriétaires d'équipes pour transplanter leur franchise à Atlanta.

Kuechle n'a pas caché son appréhension devant les réponses vagues apportées par les dirigeants de l'équipe quand il est question de transfert.

Les Braves toujours dans la lutte

Dans un autre ordre d'idées, Bragan a dit qu'il croyait que son équipe était encore de la lutte pour le championnat.

Bragan a surtout commenté l'excellent travail du joueur-recrue Rico Carty, une vedette au bâton au cours des récentes joutes.

Bragan a également souligné qu'il avait relégué le vétéran Warren Spahn au poste de lanceur de relève afin de l'aider à surmonter ses présentes difficultés.

Spahn, qui est âgé de 43 ans, a éprouvé nombre de difficultés avec son contrôle récemment, et Bragan croit qu'il pourra l'aider à retrouver son efficacité en le faisant lancer en relève.

Bragan a également avoué qu'il était heureux du regain d'enthousiasme chez les partisans des Braves. Présentement, les Braves n'ont qu'à jouer devant 130,000 spectateurs d'ici la fin de la saison pour atteindre le total de 770,000 spectateurs obtenu l'an dernier. Ce total, même s'il n'était pas le plus bas dans les majeures l'an dernier, représentait le total le plus bas jamais atteint à Milwaukee.

Larson prétend que les rumeurs de déménagement ont émané de l'Est du pays, où certains dirigeants seraient jaloux des succès obtenus au cours des années '50.

Selon Bill Eberly, le directeur des billets, les Braves auront joué devant 1,050,000 spectateurs à la fin de la saison, et peut-être pourront-ils atteindre le total de 1,200,000 spectateurs, total qu'ils se doivent d'atteindre pour réussir à boucler le budget.

La part du lion au baseball dans les pages de sport au Venezuela

Caracas, Venezuela. (UPI) — Dans une des éditions récentes du "Miami Herald", on a pu compter 85 pouces de colonne de texte consacrés à la présente course au championnat dans les deux ligues majeures.

Le même jour, le plus important quotidien du matin du Venezuela consacrait 96 pouces de ses colonnes au baseball.

Il ne s'agit pas là d'un accident ou d'un fait très rare. A tous les jours, les quotidiens du Venezuela, d'avril à septembre, consacrent une importante partie de leurs pages sportives au baseball.

On peut dire la même chose de la radio, et même de la télévision ! L'an dernier, au temps des séries mondiales, chaque joute a été filmée en entier et présentée sur les ondes d'un poste local de télévision !

Au Venezuela, il faut toutefois le constater, le baseball est le sport par excellence. Le Venezuela représente en fait le seul pays d'Amérique du Sud où le baseball est populaire.

C'est pourquoi vous ne serez pas surpris d'apprendre que les quotidiens les plus importants envoient leurs rédacteurs sportifs même au camp d'entraînement des équipes des ligues majeures.

Comment se fait-il que la tauromachie ou le soccer, deux sports populaires auprès des spectateurs de sang espagnol aient perdu un peu de vitesse devant le baseball ?

La plupart des observateurs croient que ce sont les prospecteurs d'huile qui ont amené le baseball avec eux au début des années '20 alors qu'ils sont arrivés au pays afin d'exploiter les riches réserves du sol. Depuis, le baseball n'a cessé d'en gagner en popularité.

Toutefois, tout comme son "confrère' le baseball américain, le baseball local a perdu un peu de popularité auprès des amateurs de sport. Les raisons ? Les mêmes qu'aux Etats-Unis : La télévision et l'exode vers la campagne.

Malgré tout, un jeune Venezuelain caresse le désir de porter les couleurs de son équipe favorite aux Etats-Unis comme tout jeune de son âge qui jouent au baseball en terre de l'oncle Sam.

D'ailleurs, les Alfonso et Alejandro Carrasquel, Luis Aparicio, Jesus Hernandez, Elio Chacon et Vic Davalillo représentent autant de cas concrets de jeunes qui ont réussi dans les majeures après avoir pratiqué leur sport favori au Venezuela.

Il est aussi possible de pratiquer son sport même au pays. Durant l'hiver, deux ligues sont en opération. Le calibre de jeu est légèrement supérieur à du calibre "AA" américain.

Le salaire varie entre $380 par mois et $1,350 par mois. Une vedette établie, comme Elio Chacon, il y a quelques années, recevra $2,100.

La saison débute en octobre et se termine en mars, avec un total de 104 à 108 joutes. Chaque ligue comprend quatre équipes.

Durant une saison, une équipe joue devant environ 400,000 spectateurs, et les recettes atteignent rarement plus de $600,000.

En plus, de la série mondiale entre le champion de chaque ligue, les équipes disputent 32 joutes contre des clubs de la République dominicaine.

Mais, même si l'équipe locale reçoit sa part d'encouragements, c'est à l'endroit des équipes situées plus au nord que vont les applaudissements les plus frénétiques.

4 JOURS DE PLUS A GARDEN STATE

Oceanport, N.J. [UPI] — La commission de courses de l'Etat a accordé hier à la piste Garden State Park quatre jours additionnels de courses, soit les 19 et 26 octobre et les 2 et 9 novembre.

Ces jours en surplus donneront un revenu additionnel de $600,000 à $800,000 à l'Etat. Les hommes à chevaux pourront aussi se partager $125,000 de plus en bourses et aux employés de recevoir plus de $25,000 en salaire supplémentaire.

Dick Weber au 13e rang

Akron, Ohio, (UPI) — Dick Weber, de St-Louis, a gagné $1,550 en terminant au deuxième rang dans l'omnium de quilles Continental Lanes à Detroit en fin de semaine dernière pour monter au 13e rang pour le total des bourses avec $11,275. Billy Hardwick domine toujours la liste même s'il n'a rien gagné dans ce tournoi.

Voici les dix premiers:

Billy Hardwick, $23,110; Bill Allen, $21,642; Bob Strampe, $19,642; Harry Smith, $15,939.50; Jerry McCoy, $15,250; Wayne Zahn, $15,035; Buzz Fazio, $14,087; Carmen Salvino, $14,065; Tommy Tuttle, $13,530; Ray Bluth, $12,890.

SOLDES D'AUTOMOBILES

$100 COMPTANT
$8 par semaine achèteront

'60 MERCURY Club Coupe
'59 FORD convertible
'60 FORD Club Coupe
'59 CHRYSLER sedan
'59 OLDS. "88" sedan
'59 RAMBLER sedan
'59 CHEVROLET sedan
'59 DODGE sedan
'58 BUICK Standard
'58 FORD 2 portes

$200 comptant
$12 par semaine achèteront

'61 PONTIAC standard
'60 PONTIAC sedan
'61 FORD 2 portes
'59 BUICK convertible
'59 FORD convertible
'61 CHEVROLET Club Coupe
'60 CHRYSLER sedan
'61 FORD sedan
'60 DODGE Lc. Spe.
'64 SIMCA (neuf)

$250 comptant
$16 par semaine achèteront

'63 CHEVROLET
'63 PLYMOUTH
'61 CHRYSLER
'62 BUICK
'63 DODGE
'62 FORD
'62 PLYMOUTH
'62 OLDSMOBILE
'62 PONTIAC
'63 VALIANT

Si votre échange a plus de valeur que le premier paiement, nous vous rembourserons la différence en argent ou réduirons vos paiements en conséquence.

DEPENDABLE

NOUS FINANÇONS PERSONNELLEMENT
VOTRE ACHAT A 7%

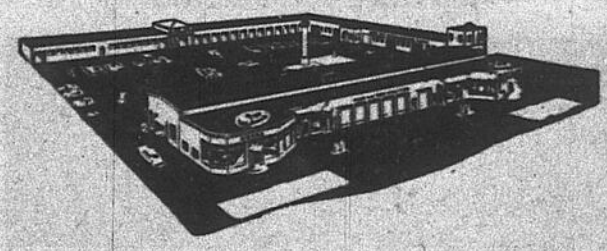

Pagé & Fils LTÉE

CHRYSLER — DODGE — VALIANT
3350, rue Wellington, Verdun
POntiac 6-3571-2
OUVERT JUSQU'A 10 H. P.M.

EPARGNEZ $100.

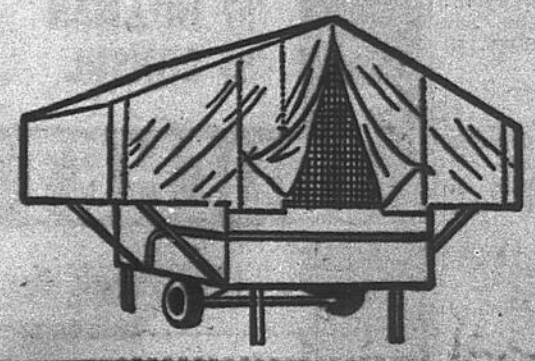

TENTE-REMORQUE

Tous les plaisirs du camping à votre portée. Avec cette tente-remorque dernier cri, tout devient si facile. Remorque de construction solide, légère et compacte (doubles feux arrières). Tente fabriquée de tissus TEX-MADE blanc ou bleu pâle désodorisé, couleurs gaies, fenêtres à fermoirs-éclairs, moustiquaires de fibre de verre. 6 personnes couchent confortablement.

$399.
6½ x 13

CHEZ FINNIE
"Là où la qualité prime"

14001 est, rue NOTRE-DAME — Tél.: 645-8843
Ouvert lundi à mercredi jusqu'à 6 heures, Jeudi et vendredi, 9 heures — Samedi, 5 heures
VASTE TERRAIN DE STATIONNEMENT

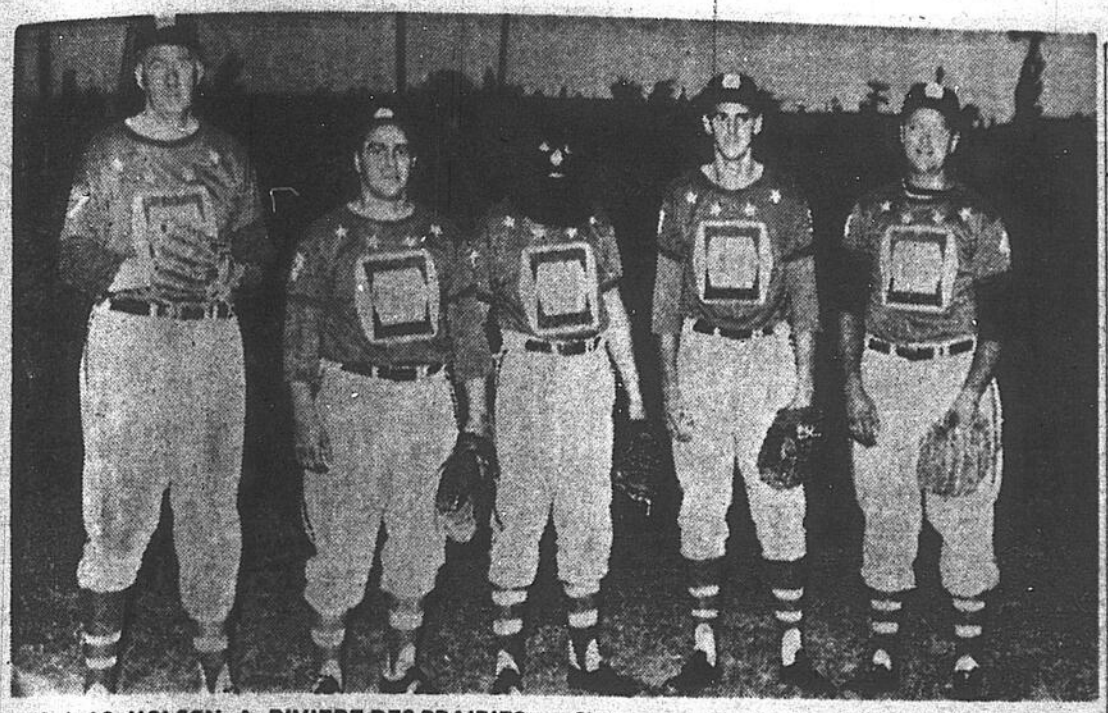

LES 4 AS MOLSON A RIVIERE-DES-PRAIRIES — C'est ce soir que la fameuse et invincible équipe des 4-as Molson rendra visite aux Loisirs St-Valérien pour y rencontrer les étoiles de Rivières-des-Prairies. Les as de Pat Patterson, avec leur "merveille masquée" au monticule, Doug Harvey couvrant le 1er but et le champ droit, Robert Benoit au 3e et au champ gauche et Gilles Labrecque comme receveur, continuent de vaincre toutes les équipes régulières de neuf joueurs qu'ils affrontent. Avant cette partie de fastball prévue pour 6 h. 30, angle de la 87e et du boulevard Gouin, il y aura parade dans les rues de la municipalité. Immédiatement après la joute, il y aura danse populaire au parc avec le maître de cérémonie Gaston Michaud et son ensemble musical. Rod Gilbert, étoile des Rangers, s'alignera pour les Loisirs St-Valérien lors de la rencontre avec la fameuse équipe Molson.

Le Monde merveilleux des sports au Forum en fin de semaine

"Le Monde merveilleux des sports", une exhibition de prouesses athlétiques fournies par des représentants de 14 pays différents efectuera une tournée des principales villes américaines — et aussi de Montréal et Toronto — à la fin de septembre, sous les auspices de Columbia Festivals Inc., l'organisation qui a fait venir en Amérique récemment les fameux Chevaux blancs de Vienne.

Quentin Reynolds, écrivain célèbre connu au monde entier, sera le narrateur du spectacle en question tandis que l'orchestre de Richard Hayman fera les frais de la musique.

Pas moins de 115 athlètes venant des 4 coins du monde seront réunis pour la première du "Monde merveilleux des Sports" à Utica, N.Y., le 11 septembre et de là le spectacle sensationnel en question visitera Baltimore, Montréal, Toronto, Rochester, Washington, Détroit, Chicago, Pittsburgh et Philadelphie. Les dates officielles ici à Montréal seront les 22, 23, 24. 25, 26 et 27 septembre, au Forum.

Le groupe comprend entre autres les extraordinaires hommes-oiseaux du Mexique, soit six Indiens Aztec qui volent littéralement et qui accomplissent les prouesses les plus inouïes à 75 et 100 pieds du sol, sans protection aucune. On verra aussi les 21 casse-cou de l'équipe de motocyclistes de Berlin-ouest, des conducteurs plus que téméraires; Raul Garcia, l'extraordinaire plongeur des récifs d'Acapulco, au Mexique; des gymnases réputés du Canada, des Etats-Unis et d'Israël; 16 nageuses expertes; les guerriers Kando Samaurai, du Japon; les experts lanceurs du boomerang, d'Australie; les très habiles boxeurs avec pieds (boxe française) de la Thaïlande; et aussi des lutteurs, des lanceurs du marteau, des as du saut en hauteur et des sauteurs à la perche.



TOWNE AUTO CENTRES

LE DEPART VERS DE BELLES RANDONNEES !

Economisez de l'argent avec des moteurs remanufacturés

CHEV. 1952-1955 (6 cyl.) à partir de $161
CHEV. 1955-1963 (6 cyl.) à partir de $172
DODGE 1957-1959 (6 cyl.) à partir de $204
FORD 1955-1958 (8 cyl.) à partir de $241

PLEINE GARANTIE, 5,000 MILLES OU 90 JOURS

Vous économisez avec des
TRANSMISSIONS AUTOMATIQUES REMANUFACTUREES
Convertisseur compris

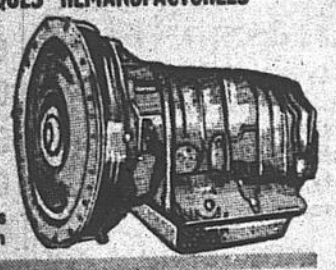

FORD 1951-1952 ..... $125
CHEV. 1955-1957 ..... $168
FORD 1955-1956 ..... $157
CHRYS. 1957-1959 .... $138x

* Ne comprend pas le convertisseur

Toutes les transmissions vérifiées au dynamomètre avant installation

FREINS REGARNIS

Nous installons des freins à surface collée de qualité "Turnpike" aussi bons sinon meilleurs que l'équipement original d'autos neuves.

$17.77 incluant pièces et travail

GARANTIE 20,000 MILLES

TOWNE AUTO CENTRES

7655 rue Viau 727-3738
Montréal (près boul. Métropolitain)
820 boul. Taschereau 676-7917
A GREENFIELD PARK

Entièrement reconditionnées

AUTOS REPRIS DE FINANCE

maintenant en vente
MODELES
Chevrolet - Pontiac - Ford
1958 - 1963
Aucun comptant requis
Continuez les paiements

MASSON MOTORS
LIMITEE
1905 DELORIMIER
(près Ontario)
LA. 6-5444-5856

BOISCLAIR AUTOMOBILE INC.

64 ACADIAN 2 portes, autom., bleu métallique, comme neuf $2295
64 CHEVROLET Impala, toit rigide, 2 portes, automatique $3150
64 FORD Galaxie 500, 8 cyl. aut., radio, parfaite condition $3000
64 PONTIAC 4 portes, toit rigide, radio, automatique $3250
64 VALIANT 2 portes, toit rigide, radio $3000
64 ACADIAN 2 portes, toit rigide, radio, automatique $3250
64 PONTIAC Cust. sport, conv., radio, aut., vrai bijou $3400
64 PONTIAC sedan, Strato-Chief, neuf $2875
64 CHEVELLE Conv., V-8, radio, standard $3250
64 PONTIAC Cust. sport, conv., 425 h.p., radio, 4 vit. plan. $3475
64 PONTIAC Conc., cust. sport, radio automatique $3350
64 RAMBLER American 330, autom., démonstrateur $2450
64 STUDEBAKER Daytona, automatique un bijou $2650
63 COMET Automatique, coach $1795
63 RAMBLER Classic, aut., radio, V-8 $1775
63 CHEVROLET Impala conv., radio, automatique $2975
63 CHEVROLET Station-wagon, autom. radio $2475
63 PLYMOUTH Belvedere, autom., radio $2275

5505 est, Boul. METROPOLITAIN

63 FORD Galaxie 500, 4 ptes, toit rigide, radio autom. $2675
63 CHRYSLER Sedan, radio, autom. $2250
63 FORD Conv., XL500, 300h.p., radio, automatique $3000
63 BUICK Conv. Le Sabre, radio, automatique $3250
64 CHEVROLET Conv., SS Impala, 8 cyl. radio automatique $3500
63 CHEVROLET Conv., V-8, radio, aut. $3000
63 PONTIAC Coach, autom., 6 cyl. $2150
63 CHEVROLET Sedan, automatique $1950
63 LINCOLN Continental, tout équipé parfait ordre $5500
63 PONTIAC Parisienne, V-8, toit rigide, 2 portes $2695
62 PONTIAC Limousine, 7 passagers chauffeur privé $3800
62 LINCOLN Continental, tout équipé noir, un bijou $3500
62 CHRYSLER Saratoga, 2 portes, toit rigide, radio, autom. $2250
62 COMET Sedan, standard $1450
62 RAMBLER Sedan autom. radio $1450
62 PONTIAC Sedan automatique $1750
62 PLYMOUTH Sedan, Autom., radio $1450
62 CHEVROLET Impala, 4 portes, toit rigide, radio, autom. $1950

UN MILLE EST DE PIE IX

62 BUICK LeSabre, 2 portes, toit rigide, radio, autom. $1950
62 CHEVROLET Sedan, autom., radio $1700
62 BUICK Sedan, toit rigide, tout équipé $2250
62 OLDSMOBILE Sedan, radio, autom., parfait ordre $2250
62 MERCURY Sedan, standard $1450
62 ACADIAN Conv., autom. radio $1950
62 FORD Station-wagon radio, standard $1650
62 CORVAIR Station-wagon, radio, standard $1675
62 VALIANT Station-wagon, autom. $1675
62 PONTIAC Coach, toit rig., équipé $2150
61 RAMBLER Classic, station-wagon, radio $1375
61 RAMBLER Amer., Station-wagon, radio $1175
61 FORD Coach, standard $1350
61 CHEVROLET Conv., Impala, autom., radio $1950
61 PLYMOUTH Fury, 2 portes, toit rig., sedan automatique $1850
61 CHEVROLET Sedan autom., radio $1450
61 CHRYSLER 2 portes, toit rigide, tout équipé $1875
60 CADILLAC Limousine, 7 passagers, tout équi., chauf. privé $4250

TEL. 259-4611 • 259-4611

60 CHRYSLER Imperial, conv., radio, automatique $2000
60 THUNDERBIRD Toit rigide, tout équipé $2250
60 DODGE 2 ptes, toit rig., équipé $1350
60 STUDEBAKER Lark, sedan, standard $ 850
60 FORD Sedan, radio $1150
60 PONTIAC Sedan, standard $1375
60 PLYMOUTH Fury 2 portes, toit rig., autom., radio $1350
60 PONTIAC 4 portes, toit rigide, radio, automatique $1600
60 RAMBLER Station-wagon, standard $1050
60 BUICK Sedan, radio, autom. $1250
59 FORD Station-wagon, radio, standard $ 700
59 METEOR Sedan, automatique $ 975
60 JAGUAR Sedan, trans. plancher, radio $1350
59 PLYMOUTH Sedan, standard $ 675
59 MERCURY Sedan, radio $ 850
57 CADILLAC 2 portes, toit rigide, radio, automatique $ 975

BOISCLAIR AUTOMOBILE INC.

Dans la Montréal junior

Six joueurs ont cogné cinq circuits

Six joueurs se partagent le premier rang de la ligue de baseball Montréal junior en ce qui a trait aux coups de circuit avec cinq chacun.

Ce sont Michel Lavoie et Robert Lepage, du Kinsmen; Brian Pilgrim, du St-Laurent; Gary Morley, du N.D.G.; Yvan Gaudreau, du Laval et Guy Potvin, du Ville-Marie.

Brian Pilgrim domine toujours chez les frappeurs. Il possède une moyenne de .392. Gary Morley et Michel Ouellette suivent avec des moyennes respectives de .373 et de .372.

Chez les lanceurs, la lutte se fait très vive. Michel Valois est en tête avec une fiche de huit victoires et d'une défaite. Michel Sicotte a un record de 8-2. Quatre joueurs viennent ensuite avec huit triomphes et trois échecs.

STATISTIQUES

	PJ	AB	P	CS	PP	MOY
B. PILGRIM, St-Laurent	31	97	25	38	19	.392
G. MORLEY, Notre-Dame-de-Grâce	25	83	23	31	22	.373
M. OUELLETTE, Laval	30	94	29	35	21	.372
P. BILODEAU, Villeray	31	92	21	34	17	.370
B. BERRY, Ville Mont-Royal	27	80	15	29	17	.363
G. BRAZEAU, St-Barnabe	29	92	18	33	15	.359
P. BOHEMIER, St-Barnabe	29	96	14	34	17	.354
T. McLAREN, Longueuil	29	89	25	31	21	.348
G. MAROTTE, Verdun	30	75	20	26	15	.347
S. BROWN, Notre-Dame-de-Grâce	25	90	10	30	9	.333

Plus points, M. OUELLETTE, Laval	29
Plus coups sûrs, B. PILGRIM, St-Laurent	38
Plus simples, B. PILGRIM, St-Laurent	28
Plus doubles, T. McLAREN, Longueuil	10
Plus triples, 4 joueurs égaux	4
Plus circuits, 6 joueurs égaux	5
Plus p. produits, G. POTVIN, Ville-Marie	29
Plus buts volés, B. PILGRIM, St-Laurent	17
Plus total buts, B. PILGRIM, St-Laurent	58

LES LANCEURS

	PJ	ML	BB	RAB	G	P	MOY	MPM
M. VALOIS, N.D.G.	13	71	50	118	8	1	.889	2.84
M. SICOTTE, Longueuil	10	75	29	61	8	2	.800	1.96
J. OUELLETTE, Laval	15	82	31	69	8	3	.727	1.45
G. LAFERRIERE, Ville-Marie	12	72	25	75	8	3	.727	1.54
M. ROBERT, Kinsmen	15	82	36	74	8	3	.727	2.62
S. GROLEAU, Longueuil	14	71	41	85	8	3	.727	2.93

Jusqu'au 1er août inclusivement.

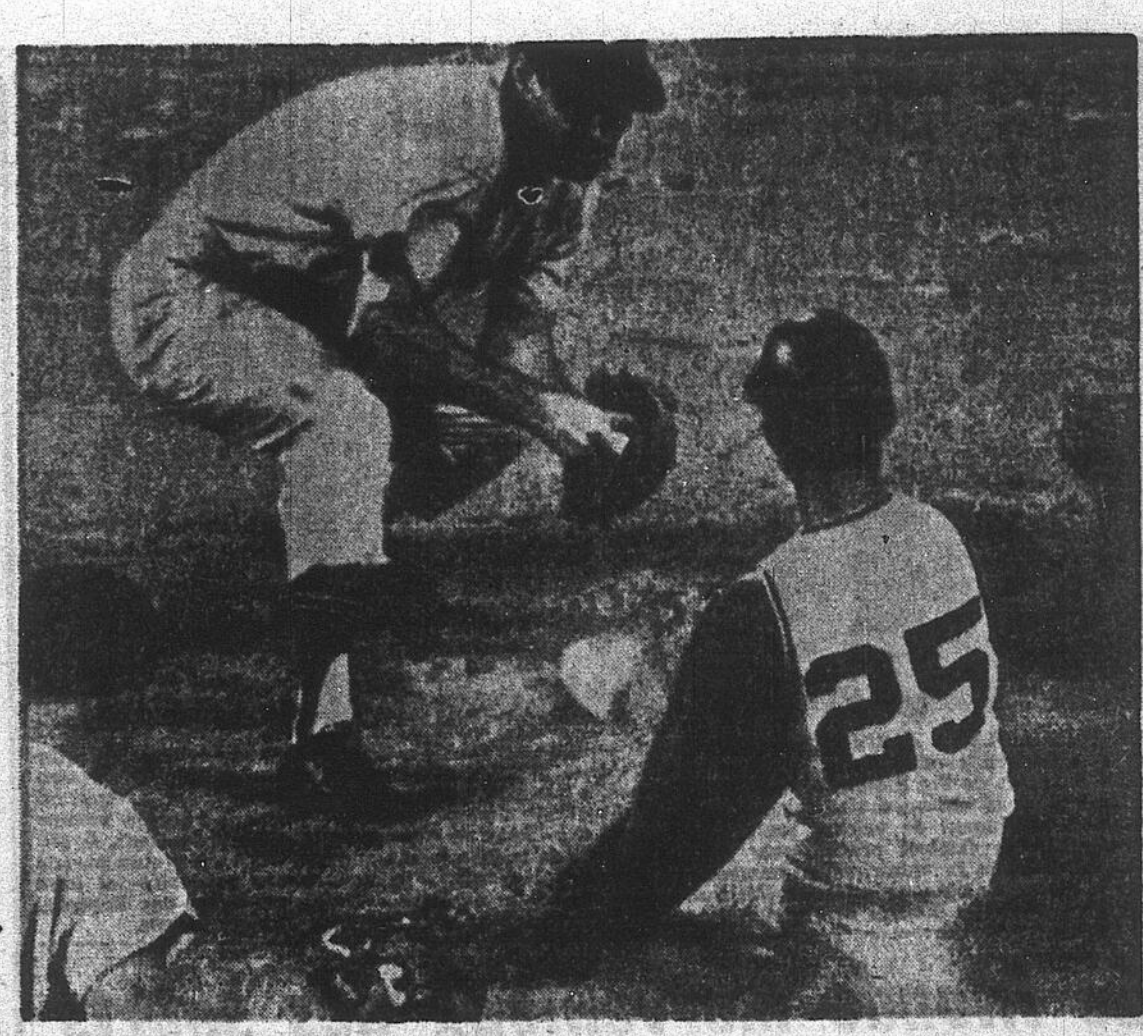

SURPRIS AU DEUXIEME — Don Blasingame, deuxième-but des Sénateurs de Washington, retire Vic Davalillo, voltigeur des Indiens, qui tentait de se rendre au deuxième après l'attrapé d'un coup au champ gauche. [UPI — MM]

Patterson le boxeur du mois

George Chuvalo classé au 8e rang

Miami Beach. (UPI) — Le champion poids-lourd du Canada George Chuvalo a été classé au huitième rang des aspirants à la couronne mondiale détenue par Cassius Clay et encore une fois la WBA a omis le nom de l'ancien titulaire Sonny Liston dans son classement.

La WBA avait éliminé le nom de Liston il y a plusieurs mois quand l'ancien champion avait été arrêté à Denver et accusé de port d'arme illégal. Il n'est toutefois pas suspendu par la WBA qui est opposé quand même au match-revanche jusqu'à ce que les deux boxeurs se présentent devant elle pour répondre à certaines questions.

La WBA a nommé Floyd Patterson "boxeur du mois" pour sa belle tenue dans sa victoire sur Eddie Machen.

Voici les classements :

POIDS LOURD — Champion: Cassius Clay. 1-Doug Johnes, 2-Floyd Patterson, 3-Ernie Terrell, 4-Cleveland Williams, 5-Eddie Machen, 6-Zora Folley, 7-Karl Mildenberger, 8-George Chuvalo, 9-Henry Cooper 10-Tony Alongi.

POIDS MI-LOURD — Champion: Willie Pastrano. 1-Harold Johnson, 2-Wayne Thornton, 3-Eddie Cotton, 4-Greg Peralta, 5-Johnny Persol, 6-Terry Downes, 7-Bobo Olson, 8-Gustav Scholz, 9-Piero Del Pap, 10-Bob Foster.

POIDS MOYEN — Champion: Joey Giardello. 1-Rubin Carter, 2-Joey Archer, 3-Dick Tiger, 4-Jose Torres, 5-Nino Benvenuti, 6-Lazslo Papp 7-George Benton, 8-Fiorentino Fernandez, 9-Jose Gonzalez; 10-Joe Di Nucci.

POIDS MOYEN JUNIOR — Champion: Sandro Mazzinghi. 1-Abrao Da Souza; 2-Denny Moyer, 3-Ralph Dupas, 4-Stan Harrington, 5-Tony Montano, 6-Caspar Ortega; 7-Oscar Miranda, 8-Bruno Visintin, 9-Ted Wright, 10-Shigemasa Kawakami.

POIDS MI-MOYEN — Champion: Emile Griffith. 1-Brian Gurvis, 2-Jose Stable, 3-Luis Rodriguez, 4-Rip Randall, 5-Stan Hayward, 6-Curtis Cokes 7-François Pavilla, 8-Tito Marshall, 9-Vince Shomo, 10-Benny Briscoe.

POIDS MI-MOYEN JUNIOR — Champion: Eddie Perkins. 1-Sandro Lopopolo, 2-Makoto Watanabe, 3-Louis Molina, 4-Mario Rosito, 5-Doug Vaillant, 6-Angel Robinson Garcia, 7-Bert Somodio, 8-Raul Sorlano, 9-Carl Penalosa 10-Jorge Sacoman.

POIDS LEGER — Champion: Carlos Ortiz. 1-Jose Napoles, 2-Paulie Armstead, 3-Art Persley, 4-Bunny Grant, 5-Percy Hayles, 6-Dave Charnley, 7-Carlos Hernandez, 8-Kenny Lane, 9-Johnny Bizzaro, 10-Frankie Narvaez.

POIDS LEGER JUNIOR — Champion: Flash Elorde. 1-Teruo Kosaka, 2-Young Terror, 3-Love Allotey, 4-Sabastean Naclmento, 5-Larry Flaviano 6-Frankie Taylor(7-Ric Penalosa, 8-Larry Fernando, 9-Rafiu King, 10-Carlos Cruz.

POIDS PLUME — Champion: Sugar Ramos. 1-Floyd Robertson, 2-Vicente Saldivar, 3-Ismael Laguna, 4-Don Johnson, 5-Howard Winstone, 6-Antonio Herrera, 7-Mitsunori Seki, 8-Raul Rojas, 9-Johnny Jamito, 10-Lalo Guerrera.

POIDS COQ — Champion: Eder Jofre. 1-Jesus Pimentel, 2-Ronnie Jones, 3-Fighting Harada, 4-Berbado Carabello, 5-Jose Medel, 6-Rey Asis, 7-Ignacio Pina, 8-Manny Elias, 9-Manuel Barrios, 10-Felix Brami.

POIDS MOUCHE — Champion: Pone Kingpetch. 1-Salvatore Burruni, 2-Hiroyuki Ebihara, 3-Horacio Acavallo, 4-Alacran Torres, 5-Katsuyoshi Takayama, 6-Eugenio Hurtado, 7-Rocky Gattelerl 8-Baby Larona, 9-Walt McGowan, 10-Takeshi Nakamura.

TOE BLAKE INVITÉ AU TOURNOI DE GOLF DU CLUB STS-MARTYRS

Le vice-président en charge de la promotion de la Canadian Arena Company, Frank Selke Jr., l'instructeur Toe Blake des Canadiens et l'ancien arbitre Red Storey ont été invités à participer au premier tournoi de golf annuel de l'Association de hockey des Castors des Sts-Martyrs d'Ahuntsic qui aura lieu jeudi le 13 août au club de Mascouche.

Déjà les organisateurs sont assurés de la présence de Maurice Richard, Floyd Curry, Henri Richard, Claude Provost et André Corriveau, des figures bien connues dans le monde du hockey.

Le tournoi débutera à neuf heures. Il y aura aussi concours de "putting" pour les dames. Il y aura souper à sept heures et ensuite distribution des prix.

LE GIN de KUYPER EST LE COMPAGNON DE LA BONNE HUMEUR

DEPUIS 1695



John de Kuyper & Son

BLENDED GIN · DISTILLÉ À MONTRÉAL · LA VRAIE SAVEUR DE HOLLANDE

CHANGEZ VOTRE MOTEUR ou TRANSMISSION

1er PAIEMENT DANS 60 JOURS



$2.95 PAR SEMAINE

PAS DE COMPTANT



$1.95 PAR SEMAINE

- ANTIGEL GRATUIT
- TUNE-UP GRATUIT
- REMORQUAGE GRATUIT

GARANTIE 12,000 milles ou 12 MOIS

INSTALLATION en 8 HEURES
25 experts formés à l'usine

"DEPUIS 25 ANS A VOTRE SERVICE"

Delisle Automobile Ltée

2815 est, SHERBROOKE LA. 6-2813

AUCUN COMPTANT

36 mois pour payer

63	RAMBLER	classic sedan	$2295
62	VAUXHALL	Victor super	$1275
61	VALIANT	sedan	$1525
61	FALCON	sedan	$1425
61	AUSTIN	Cambridge Westminster	$ 925
60	ENVOY	Station-Wagon	$ 675
60	ZEPHYR	6 cyl. sedan automatique	$ 895
60	VAUXHALL	Cresta	$ 895
59	VANUARD	Sedan automat.	$ 545
57	VOLKSWAGEN	2 ptes	$ 395

PLUS DE 50 AUTOS ASSORTIES

GARAGE ROSEMONT LTEE

DEPENDABLE

Vendeur autorisé DODGE — CHRYSLER VALIANT

3377, MASSON Tél.: 722-4822

MOTEUR remanufacturé



Achetez d'une Maison de Confiance

PACIFIC MOTORS MFG. SPECIALTY LIMITED

Nouveau procédé technique

GARANTIE ECRITE A 100%

TRANSMISSION REMANUFACTUREE



12 MOIS 12,000 MILLES ou

Ouvert de 9 h. a.m. à 9 h p.m.

VENTE - INSTALLATION - SERVICE

6339 rue PAPINEAU 24,000 MILLES ou MOIS

Financement à nos bureaux

Aucun comptant 277-1101

Les idées noires se sont dissipées

Mme Frank Howard, une épouse heureuse

Green Bay, Wis. (UPI) — Avec le retour en forme de Frank Howard avec les Dodgers de Los Angeles se sont dissipés toutes les idées noires qui l'ont presque amené à prendre sa retraite au début de la présente saison.

A l'époque, nombreux sont ceux qui prétendaient que l'épouse de Frank était celle qui lui demandait de prendre cette décision, malgré les nombreuses allégations de Frank qui prétendaient le contraire.

"J'ai reçu nombre de messages qui, à l'époque, me faisaient rougir de colère. Aujourd'hui, j'en ris", a déclaré son épouse Carol à Len Wagner, rédacteur sportif au Green Bay Press Gazette.

"J'ai reçu tellement de lettres en mars, que par époques, je ne savais pas où donner de la tête. Tout va mieux maintenant. Les unes, venant en majorité de femmes, me rappelaient combien j'étais égoïste parce que je ne pouvais pas me passer de mon mari durant huit mois par année. D'autres me parvenaient avec des coupures de journaux. Si la plupart des lettres adressées à Frank lui étaient sympathiques, par contre celles qui me parvenaient m'attaquaient directement. Une, toutefois, m'a réconfortée. Elle me venait d'une femme d'un avocat qui me conseillait fortement de poursuivre un certain journaliste new-yorkais en libelle.

"Malgré tout, à l'époque, j'étais convaincue que Frank retournerait aux Dodgers, et je crois qu'il l'était autant que moi", a ajouté l'ex-Mlle Carol Johanski, de Green Bay.

"Il était tout simplement incertain de son sort et il ignorait si oui ou non sa retraite du baseball pourrait l'aider à résoudre certains problèmes. Frank aime le baseball et je crois sincèrement que seule une blessure pourrait l'amener à parler sérieusement de retraite".

Mme Howard a avoué que l'été s'était avéré un véritable four pou. elle et ses quatre enfants. La raison? La nouvelle maison que les Howard se sont fait construire dans la banlieue de Allouez.

"Nous avons acheté la maison le printemps dernier, et aujourd'hui je pense que nous aurions dû attendre à la fin de la saison".

Pour la première fois cette année, Carol n'est pas près de son mari durant la saison de baseball, et elle avoue qu'elle s'ennuie et du baseball et de son mari.

"Alors que nous vivions à Los Angeles, je m'inquiétais continuellement du sort des Dodgers et surtout de celui de Frank. Ici tout ce que je peux faire, c'est d'essayer de capter la description radiophonique des joutes des Dodgers ou encore de lire le compte-rendu de leurs joutes dans les journaux".

Il s'agit de tout un changement pour Carol puisque, lors de leur première rencontre, elle ignorait qu'il existait un club Bluejay dans la ligue Three-I. Frank portait alors les couleurs de cette équipe.

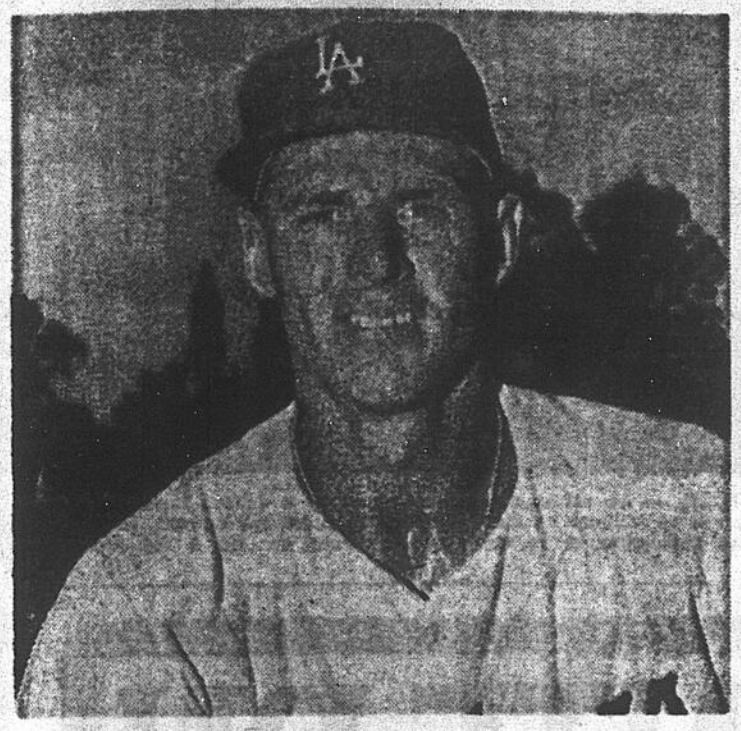

FRANK HOWARD

Les parents de Pascual aux E.-U.

La Havane, Cuba, (UPI) — Les parents du lanceur Camilo Pascual, des Twins du Minnesota, doivent quitter Cuba lundi le 10 août en route pour les Etats-Unis.

Le groupe comprendra aussi la soeur de Pascual et le mari de cette dernière, ainsi que sa belle-soeur et le mari de cette dernière.

Pascual, natif de Cuba, habite maintenant Miami.

Les Quatre As à St-Adolphe

Les membres du club sportif "Les Quatre As" se rendront à St-Adolphe-d'Howard dimanche. Le départ aura lieu à une heure et trente, angle DeCastelnau et Henri-Julien. Inf.: RA. 2-6724 ou 272-6408.

Statistiques de la ligue de baseball INTER-CITÉS

(50 présences au bâton et plus)

NOM	CLUB	PJ	AB	P	CS	PPP	MOY.	RAB
CHARTIER J.-P.,	St-Laurent	22	68	12	19	12	.279	19
LAMOUREUX G.,	Chomedey	24	72	11	23	15	.319	17
LANGLOIS Y.,	Chomedey	25	69	16	20	11	.290	24
RENAUD F.,	Chomedey	19	56	12	16	11	.286	14
AUCOIN M.,	Dorval	21	71	16	23	10	.324	13
FEE PETER,	Dorval	16	60	13	20	6	.333	11
CLARKE C.,	Dorval	17	54	11	15	2	.278	16
MAHER BILLY,	Lachine	20	72	17	27	7	.375	10
PUMPLE R.,	Lachine	17	61	13	22	11	.361	7
McQUILLAN,	Lachine	16	49	16	15	6	.300	7
GILBERT D.,	Laval	18	54	10	12	6	.222	12
SEGUIN M.,	Laval	23	64	11	14	9	.219	16
LAVALLEE D.,	Laval	20	56	9	12	4	.214	13
FRIGON, Ville	Mont-Royal	19	50	8	13	6	.260	10
SHEPPARD, Ville	Mont-Royal	18	52	9	13	9	.250	15
PERRON, Ville	Mont-Royal	18	48	7	10	5	.208	15
DELAHAYE J.,	St-Laurent	22	75	19	27	18	.360	11
O'NEIL BRIAN,	St-Laurent	20	71	18	23	8	.324	11
CHARTIER J.-P.,	St-Laurent	22	68	12	19	12	.279	19
BLONDIN M.,	St-Jérôme	24	83	24	37	27	.446	8
VAUDRY YVES,	St-Jérôme	20	56	18	19	10	.339	14
PERRAULT Y.,	St-Jérôme	22	78	28	25	23	.333	14
LAFRENIERE R.,	Terrebonne	25	73	23	28	10	.384	12
VARIN M.,	Terrebonne	25	79	8	21	15	.266	11
LACHAPELLE Y.,	Terrebonne	26	79	21	20	23	.253	26
ROSEVEAR KEN,	Verdun	22	82	11	27	10	.329	17
BOIVIN J.-C.,	Verdun	21	59	13	18	12	.305	17
PATENAUDE N.,	Verdun	21	58	14	17	6	.293	9

(6 décisions et plus)

LES LANCEURS

NOM	CLUB	G	P	MOY.	NOM	CLUB	G	P	MOY.
HOFMAN G.,	St-Laurent	6	2	.750	LACHAPELLE Y.,	Terrebonne	7	7	.500
VANHARTESVELT,	Lachine	4	2	.667	PICHE G.,	St-Jérôme	5	5	.500
DAVID J.P.,	Lachine	9	5	.643	SHEPPARD,	V.M.R.	3	3	.500
HUGHES,	Dorval	5	3	.625	RENAUD C.,	Chomedey	5	6	.455
DESJARDINS Y.,	St-Jérôme	5	3	.625	RACINE D.,	Chomedey	4	5	.444
LAVOIE M.,	Terrebonne	5	4	.556	LEFEBVRE G.,	St-Laurent	3	4	.429



Les trois dimensions d'une bière à votre goût

Désaltérante! Le maître-brasseur de la Dow emploie 6 variétés de houblon

Douce! La Dow a suffisamment de corps pour avoir une saveur veloutée

Délectable! Si vous aimez une bière mûrie à point, qui se prend bien...

Dites Donc Dow

Dans le Prix Messenger samedi

Champion ambleur : Vicar HANOVER ou Race TIME ?

Westbury, N.Y. — Vicar Hanover, appartenant à Donald McFarlane et Race Time, les deux meilleurs ambleurs de trois ans aux Etats-Unis, seront le point de mire des parieurs dans le Prix Messenger, d'une valeur globale de $150,690 samedi, à la piste Roosevelt.

Sept autres ambleurs prendront également le signal du départ dans cette épreuve d'un mille, qui couronne habituellement le champion des ambleurs de trois ans.

Vicar Hanover et Race Time se sont affrontés trois fois cette année. Vicar Hanover a décroché deux victoires et a été devancé une fois. Ce cheval sera l'un des trois chevaux entrainés par Billy Haughton dans le Prix Messenger. Les deux autres chevaux sont Special Hanover et Sheer Genius.

Race Time, le cheval qui a réussi le meilleurs temps dans une course d'un mille, soit une épreuve en 1:57 à Vernon Downs, a selon les experts d'excellentes chances de doter ses propriétaires, M. et Mme Fred Van Lennep, d'une deuxième généreuse bourse en une semaine à Roosevelt. Leur trotteur Speedy Scot a gagné l'épreuve Réalisation et a rapporté $95,790.86 la semaine dernière.

Le Prix Messenger est nommé en l'honneur du fameux cheval Messenger, qui était considéré comme le père des chevaux de courses sous harnais aux Etats-Unis, au cours du 18e siècle.

La compétition est tellement forte dans le Prix Messenger, que la victoire est loin d'être concédée à Vicar Hanover ou à Race Time. La tenue de Red Carpet et de Iron Liege sera surveillée.

Il faut ajouter que Lyss Hanover, un autre partant, peut fort bien battre n'importe quel ambleur de trois ans lorsqu'il connaît une bonne soirée. Ce cheval est un rejeton du fameux reproducteur Adios. Les chances de Bengazi Hanover ne doivent pas être négligées. Bengazi Hanover a gagné le Futurity pour les chevaux de deux ans l'an dernier à Roosevelt. L'autre partant, Chief Duane, a également beaucoup de classe.

Les compagnons d'écurie de Vicar Hanover présentent également un beau palmarès. Sheer Genius n'a pas couru chez les deux ans l'an dernier, mais il en a surpris plusieurs cette année. Special Hanover a cependant souvent désappointé l'entraîneur Billy Haughton.

Vicar Hanover, un rejeton de Torpid par Valentine Day, a gagné le Prix Brandywine à la piste Delaware, le 25 juillet. Il a réussi un temps de 2:01. Vicar Hanover sera piloté par Billy Haughton samedi.

Ralph Baldwin tiendra les guides de Race Time. Ce dernier a gagné quatre de ses sept courses cette année. Dans ses trois autres courses, il s'est classé deuxième.

Red Carpet s'est fait battre par la marge d'une encolure dans la course gagnée par Vicar Hanover, à la piste Delaware le 25 juillet. Red Carpet a devancé Iron Rail par un cou. Clarence Martin conduira Red Carpet samedi.

Iron Rail sera guidé par Stanley Dancer. Ce rejeton de Torrid par Wayblaze a réussi un temps de 2:01 chez les deux ans. Il s'est classé deuxième derrière Race Time, quand ce dernier a réussi un temps de 1:58.

Il est bon de signaler que Bengazi Hanover, qui est maintenant entraîné par George Sholty, a rapporté la plus forte course chez les coursiers de deux ans l'an dernier. Bengazi Hanover a rapporté la somme de $71,896 à ses propriétaires. Il a gagné huit fois en 14 départs.

Race Time présentait le deuxième meilleur compte de banque chez les deux ans en 1963. Il a gagné $61,808 en bourses, résultat de ses 9 triomphes en 12 départs.

Vernon Dancer, le frère de Stanley, prétend que l'ambleur Lyss Hanover possède toutes les qualités d'un champion. L'an dernier, Lyss Hanover a réussi un temps de 2:02.2 et a remporté six victoires en 20 départs. Il a gagné $38,321 en bourses.

Johnny Chapman sera le conducteur de Chief Duane, un poulain qui a remporté récemment une victoire de 2:02 à la piste Roosevelt. C'est un rejeton de Duane Hanover par Myrtle Chief.

L'an dernier, le Prix Messenger a été remporté par Overtrick qui avait devancé ses deux grands rivaux, Meadow Skipper et Country Don. Overtrick s'est assuré les honneurs chez les ambleurs de trois ans, l'an dernier.



RETOUR DES COURSES A SARATOGA — La saison de courses au galop a débuté lundi à Saratoga. On voit ici le jockey Bill Boland, qui sélectionne sa chemise pour la première course. Les activités se continueront à Saratoga jusqu'en septembre, alors qu'ils retourneront ensuite à Aqueduct, New York. [UPI – MM]

Hal Newhouser a démissionné

Cleveland, (UPI) — Les Indiens de Cleveland ont annoncé la démission de l'instructeur des lanceurs et dépisteur Hal Newhouser, qui entrera en vigueur le 1er octobre prochain.

Newhouser, ancien lanceur étoile des Tigers de Détroit, a accepté le poste de directeur des relations extérieures de la Community National Bank de Pontiac, Michigan.

Le président des Indiens, Gabe Paul, a dit que Newhouser demeurera dans l'organisation à temps partiel.

SPECIAL
CETTE SEMAINE

'64 METEOR Conv. équipé ?
'63 MERCURY 4 ptes, H.T., équipé, ?
'63 MERCURY 2 ptes, H.T., équipé ?
'63 PONTIAC sedan, automatique ?
'63 RENAULT St.-Wagon, bijou ? ?
'63 VALIANT Signet, 2 ptes, H.T., aut., radio ?
'62 FORD Galaxie sedan, équipé ?
'62 MERCURY 6 cyl., sedan, aut. ?
'60 DODGE Custom Royal, coupé, équipé ?
'61 COMET coupé, aut., radio ?
'59 VAUXHALL Cresta sedan, radio ?

TELS QUELS
1953-1957 à $50 et plus
Lafontaine Auto Enrg.
1450, DELORIMIER
(coin Ste-Catherine)
LA. 4-3000 - 3244

Experts Spécialistes
TRANSMISSIONS ET EN MOTEURS

AUCUN COMPTANT REQUIS
GARANTIE COMPLETE 12 000 MOIS ou MILLES
Tél.: 274-2473-4
CANADIAN MOTORS & TRANSMISSIONS
5116 rue ST-LAURENT
SERVICE DE 24 HEURES
TOUAGE GRATUIT
● 20 ANS D'EXPERIENCE ●

VENTE DU 15e ANNIVERSAIRE
CHOIX UNIQUE DE MATÉRIEL DE CAMPING
UNE TENTE-REMORQUE UNIQUE
— pas d'infiltration de poussière
— pas d'infiltration d'eau
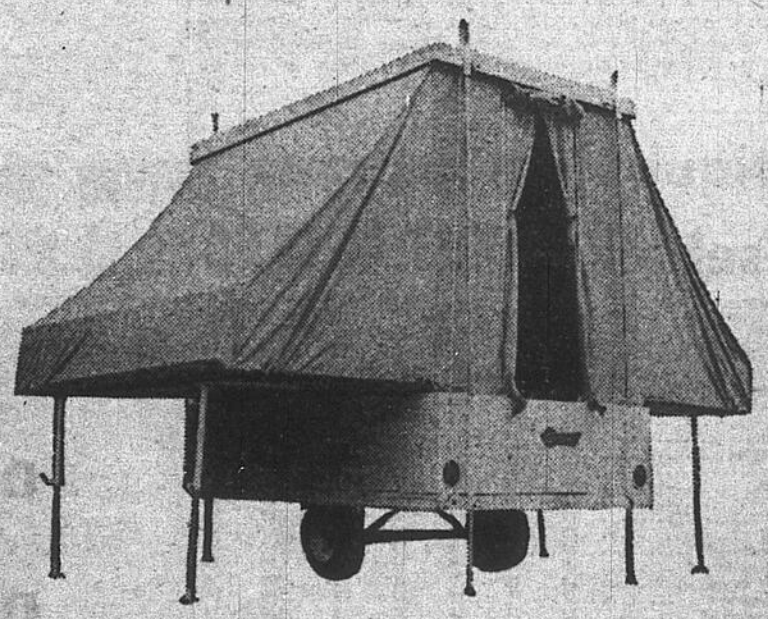
Nouvelles "Tentes-Remorques" pour 4 personnes.
Spécial $895. — Termes faciles.
Demandez votre "campeur-conseil" Bernard Foucart.
MONTREAL CAMPING
10155, boul. St-Laurent, Montréal — Tél.: 381-6965
La plus ancienne maison du genre à Montréal.

Un livre de Jackie Robinson

ALVIN DARK fait l'éloge des NOIRS

Le livre est intitulé "Baseball Has Done It" et est signé par Jackie Robinson avec le concours de Charles Dexter, un chroniqueur de baseball bien connu.

Le livre est consacré aux joueurs de couleur dans le baseball, au problème des "noirs", à la lutte qu'ils ont dû livrer afin de se faire accepter avant l'année 1947, dans une société exclusive aux blancs. Voici, comme exemple ce que l'on peut lire dans les pages 108 à 109. Les paroles citées sont celles d'Alvin Dark, gérant des Giants de San Francisco. "Les joueurs noirs sont ceux que je connais le mieux dans le baseball. Il ne s'en trouve pas un seul que je n'aime pas.

"Lorsque je jouais avec les Giants, certains de mes compagnons de jeu étaient Willie Mays, Monte Irvin, le Cubain Ray Noble, Hank Thompson, Ruben Gomez. Tous ces gars-là étaient sympathiques et je n'ai eu le moindre ennui avec eux. Je peux même ajouter que parce que j'étais un homme du Sud des Etats-Unis (nous les hommes du Sud nous traitons mieux les noirs que le font les hommes du Nord), je me rendais compte que le fait de jouer avec des noirs était une nouvelle responsabilité pour moi. Je me suis fait un point d'honneur de les aider et de les encourager à jouer du baseball de façon à remporter un championnat.

"C'est le sentiment que j'ai toujours gardé; j'ai toujours respecté les noirs comme joueurs de baseball. Le plus grand compétiteur que j'ai connu dans le baseball est Jackie Robinson. Je dois le choisir comme le plus grand compétiteur que le baseball n'a jamais vu.

"Ma façon de penser lorsque j'étais joueur n'a pas changé depuis que je suis devenu gérant. Aussi longtemps qu'un homme remplit bien ses fonctions, il garde son poste, peu importe la couleur de sa peau. Je n'ai pas de cible favorite; si un joueur paresse, rate un signal ou ne produit pas, la couleur de sa peau ne me dérange pas . Je veux gagner et c'est pourquoi je demande à tous mes joueurs, sans exception, de fournir un rendement maximum.. Depuis que je suis devenu gérant, les joueurs de couleur ne m'ont pas causé d'ennuis Nous avons déjà aligné jusqu'à sept joueurs de couleur dans une partie et en autant que je suis concerné, je serais prêt à aligner neuf joueurs de couleur régulièrement, si je savais que ces neuf joueurs sont meilleurs que les autres . . Tout ce qui compte pour moi est de gagner je suis gérant d'un club de baseball et mon travail consiste à conduire mon club à la victoire, le plus souvent possible. Naturellement, vous devez jouer le baseball selon les règlements, mais dans les sports professionnels, il faut trouver la formule pour gagner".

Il semble y avoir contradiction dans les remarques de Dark faites l'an dernier et les remarques attribuées à Dark, la semaine dernière. Mais si vous analysez le tout, la contradiction n'est pas flagrante. On l'a vu, plus haut, Dark a déclaré qu'il aimait les joueurs de couleur. La semaine dernière le même Dark a déclaré que les athlètes de couleur étaient mieux doués physiquement que les blancs, mais que leur quotient intellectuel était inférieur. Il a ajouté que les joueurs de couleur ne donnaient pas toujours leur pleine mesure au jeu.

Dark croit sincèrement qu'il connaît parfaitement les athlètes noirs et de descendance latine. Il est né à Oklahoma et a été élevé dans la Louisiane. Il est simplement coupable d'ignorance et non de haine.

Sans désirer faire son procès, il est permis de souligner le fait que Dark est coupable de généraliser le problème des noirs, comme s'il était sincère en disant que "tous les gérants de baseball âgés de 74 ans s'endorment sur le banc des joueurs" ou bien que "les joueurs de premier but qui frappent à la droite du marbre sont susceptibles de maltraiter les journalistes".

Lorsque les récentes remarques de Dark ont été rapportées à Willie Mays, le voltigeur étoile des Giants a déclaré: "N'est-ce pas ridicule ? Dark m'a toujours bien traité".

Si les Giants devaient disputer demain une joute qui signifierait le championnat pour son club, il n'hésiterait pas à envoyer les joueurs suivants sur le terrain: Orlando Cepeda au premier but, Jose Pagan à l'arrêt-court, Jim Ray Hart au troisième but, Willie McCovey au champ gauche, Willie Mays au champ centre, Jesus Alou au champ droit, et Juan Marichal au monticule.

Si vous n'êtes pas encore convaincu, demandez à Dark s'il n'aimerait pas ajouter les noms du receveur Elston Howard, des lanceurs Al Downing et Juan Pizarro, du joueur d'intérieur Richie Allen et des voltigeurs Roberto Clemente et Hank Aaron à ses Giants.



JACKIE ROBINSON

2 VENDEURS
et
2 CAISSIERS

Ce sont des positions permanentes disponibles dès maintenant à cause de l'expansion de notre département d'articles pour hommes.

Bon salaire de base plus commission plus boni pour vendeurs et bon salaire pour caissiers.

Semaine de 5 jours. Congés payés. Plan d'assurance-santé et bénéfices de la compagnie. S.v.p. présentez-vous immédiatement, en personne seulement chez

A. Gold & Sons

960 ouest, STE-CATHERINE
(voisin du théâtre Loew's)

BUNGALOWS
5½ apts
prix à partir de $60.00 par mois, capital et intérêts
Inf.: 666-8271

PARTEZ-VOUS EN VACANCES?
Transmissions automatiques

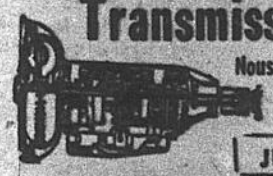

Nous réparons ou remplaçons votre TRANSMISSION AUJOURD'HUI MEME
Travail fait par des experts
JUSQU'A 24 MOIS POUR PAYER
GARANTIE 100% — Remorquage gratuit
SERVICE DE TELEPHONE 24 HEURES PAR JOUR
TRANSMISSION SPECIALTY LTD
A L'OUEST 6320, CHEMIN UPPER LACHINE Montréal 29 — **527-3641** — A L'EST 5529 RUE PAPINEAU Montréal 34 P.Q.

RICHE COULEUR!

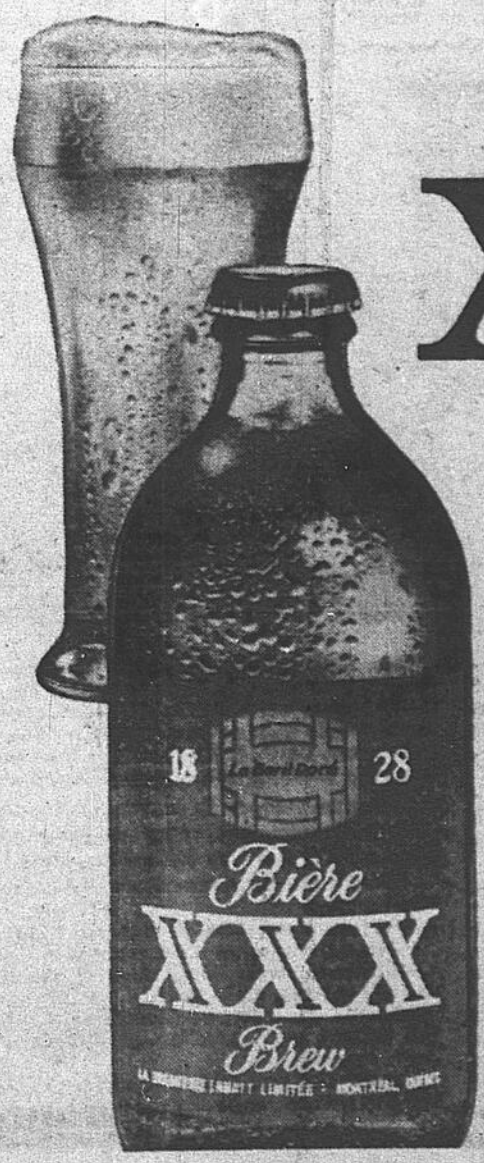

voilà pourquoi la
XXX
est si différente!

La bière XXX est brassée avec un houblon spécialement importé pour Labatt et selon un procédé secret qui lui donne cette riche couleur ambrée, si différente des autres bières. Essayez la bière XXX, vous aimerez son goût différent.

La bière XXX... c'est dans les 3 X!

LA BRASSERIE LABATT LIMITÉE

CE QUE JE PENSE DE LA TRAVERSÉE DU LAC ST-JEAN (PAR PIERRE BOURDON)

ACTUELLEMENT, partout dans la région du lac St-Jean, et aussi par toute la province et même le pays, on ne parle dans le domaine sportif que de la traversée du lac St-Jean. Cette grande classique, qui en est à sa 10e année, attire les nageurs de tous les coins du monde. Pour cet événement, la crème des nageurs est là. C'est dire que la traversée du lac St-Jean pour un nageur signifie beaucoup.

RECEPTIONS GRANDIOSES

J'ai moi-même l'an dernier eu la chance d'exécuter la traversée du lac St-Jean à la nage. Cette expérience pour moi a été inoubliable. Ayant été victime d'un assez grave accident il y a 11 mois déjà, je ne puis malheureusement participer à la traversée cet été. La huitaine de gaieté là-bas est quelque chose de très intéressant pour tout le monde, mais également pour tous les nageurs. Durant la semaine qui précède la traversée, on nous fait visiter tous les coins pittoresques de cette jolie région. Nous nous rendons au jardin zoologique de St-Félicien, serrons la main aux malades de l'hôpital de Roberval, sommes invités à un souper champêtre, assistons à des danses, enfin sommes reçus comme des rois. Tous ces événements sont entourés d'une atmosphère sympathique. Les gens sont très sportifs et rien n'est plus intéressant que de bavarder avec eux. Lors d'une parade dans les rues de Roberval et Alma, on nous fait monter dans des splendides convertibles et nous nous promenons précédés d'une fanfare et avons l'occasion de voir nos partisans de cette région, qui se font très nombreux.

LA TRAVERSEE ELLE-MEME

Après avoir passé une bonne nuit à Alma, on se rend ensuite à Péribonka vers 5 heures du matin où des milliers et des milliers de personnes attendent notre arrivée. Vers 6 heures du matin, c'est le grand départ. C'est la lutte qui commence. La lutte contre le temps, la température, l'eau et enfin la lutte contre soi-même. Oui, en effet, nous devons lutter souvent contre nous-mêmes. Nous nous sommes fixé un but et nous ferons tout ce qui est en notre pouvoir pour l'atteindre. Rendu à un moment, nous n'avons plus de terre ni devant nous ni derrière nous. Nous sommes complètement entourés d'eau. Alors nous suivons notre chaloupe pilotée par des vigoureux rameurs, et nageons, nageons toujours.



Après presque 12 heures dans les eaux du lac St-Jean.

Après avoir nagé des heures et des heures, nous apercevons de loin les gens assemblés à Roberval. Mais il nous restera encore pour quelque temps à nager. Rendu à ce moment, nous sommes royalement encouragés. En effet, des dizaines de chaloupes et de bateaux nous escortent jusqu'à notre arrivée. Cette escorte a pour effet d'encourager tous les athlètes. Rendus à environ un demi-mille du but, on peut entendre les sirènes des embarcations. Les gens qui se sont rassemblés par milliers, sur le bord de l'eau, nous attendent. Ils sont heureux. Ils nous acclament. L'arrivée est inoubliable pour un nageur. De voir tant de sympathie et d'encouragement, c'est formidable pour celui qui vient de donner un effort suprême.

De constater que l'on vient de réaliser un rêve, de voir que l'on a atteint le but que l'on s'était fixé, cela nous enlève toute pensée de fatigue. Tout ce que nous ressentons après une telle traversée, c'est de la satisfaction personnelle. La Traversée du lac St-Jean est une expérience inoubliable dans la vie d'un nageur.

Dur coup porté aux espoirs japonais

Tokyo. (UPI) — Les espoirs japonais de remporter des médailles d'or dans les épreuves de natation aux Jeux olympiques ont subi un rude coup au cours des récentes journées.

Les experts japonais de natation ont été tout simplement atterrés en apprenant que neuf records mondiaux ont été abaissés durant les championnats américains de natation, à Los Altos, Californie.

Ce résultat représentait tout un contraste avec les championnats japonais de natation, où aucun record mondial n'a été établi. De plus, même les records japonais ont résisté en grande majorité aux efforts des nageurs locaux.

De plus, les dirigeants de l'Association de natation du Japon ne savent pas encore ce que peuvent faire les athlètes des pays européens et de l'Australie.

L'Association japonaise a choisi les 37 nageurs (24 hommes et 13 femmes) qui défendront les couleurs du pays du 10 au 24 octobre prochain. Cependant, il serait difficile de trouver un seul concurrent qui a une chance de gagner une médaille d'or.

La seule qu'on puisse trouver est Satoko Tanaka, une nageuse âgée de 22 ans qui détient le record mondial dans le 200-mètres-dos. Cependant, cette épreuve n'est pas au programme olympique, et Mlle Tanaka tentera sa chance dans le 100-mètres-dos. Elle s'était classée troisière, à Rome, dans cette épreuve, en 1960.

Au cours des quatre dernières années, Satoko a tenté d'améliorer son temps dans le 100-verges. De plus, elle n'est pas sans savoir que c'est là sa dernière chance de gagner une médaille d'or, puique Mlle Tanaka a déjà laissé entrevoir qu'elle abandonnerait la compétition active après les Jeux olympiques.

Le mois dernier, lors des championnats japonais, elle a réussi un temps de 1:09.5 minute dans le 100-verges.

Mais sera-t-elle capable de vaincre Christine Carol, une petite Française âgée de seulement 16 ans qui, le 14 juin, a établi un nouveau record mondial avec un temps de 1:08.6, à Paris ?

Cathy Ferguson, de Los Angeles, a franchi la même distance en 1:09.2 dans les championnats américains. Ginnie Duenkel, de West Orange, N.J., a terminé au deuxième rang avec un temps de 1:09.7, seulement deux dixièmes de seconde de plus que la Japonaise.

La Canadienne Joey Weir, de Vancouver, a franchi la distance en 1:09.9, et son temps est supérieur à celui de Michiko Kihara, qui a terminé en deuxième position derrière Mlle Tanaka avec un temps de 1:10.5.

Tsuyoshi Yamanaka, qui est âgé de 25 ans, a fait classe à part dans le 400-mètres, avec un temps de 4:20.2 minutes, mais ses chances de victoire sont très minimes.

Don Schollander, de sept ans son cadet, a établi un nouveau record mondial avec un temps de 4:12.7 minutes, abaissant l'ancienne marque de 4:13.4 établie par Murray Rose, d'Australie; champion olympique de 1956 et 1960 dans cette épreuve. Schollander pense même pouvoir franchir la distance en 4:10 lors de l'épreuve à Tokyo.

Ce nageur exceptionnel, qui avait pris le monde par surprise l'an dernier en mettant moins de deux minutes pour franchir le 200-verges-style libre l'an dernier, a également gagné le 100-mètre-style libre avec un temps de 54 secondes. Il sera l'homme à battre aux Jux Olympiques dans cette épreuve.

Même s'il n'y a pas d'épreuve de 200 mètres dans le style libre, Schollander pourra aider son équipe dans la course à relais de 800 mètres.

Dick Roth a établi un nouveau record mondial dans le 400-mètres-quatre nages avec un temps de 4:48.6 minutes. Seul l'Allemand Gerhard Hetz a des chances de pouvoir le battre.

Shigeo Fukushima, un étudiant de l'université Nihon au Japon, représente l'espoir de son pays dans le 200-mètres-dos. Son meilleur temps a été de 2:16.2 minutes, contre 2:15.7 minutes pour Bob Bennett, champion américain.

La seule performance digne de mention aux récents championnats canadiens a été le temps de 17:22.4 minutes dans le 1500 mètres. Cependant, Murray Rose, avec un temps de 17:01.8 minutes, a réussi un nouveau record monddial dimanche, aux championnats américains.

Inutile d'expliquer plus le pourquoi de l'inquiétude des dirigeants japonais...



VITE, TOUJOURS PLUS VITE — Dick Roth s'est classé premier dans l'épreuve de 200 mètres au concours de nage pour les championnats de l'Union Athlétique des Etats-Unis à Los Altos, en Californie. [UPI — MM]

Les Américains domineront-ils les épreuves de natation aux Jeux de Tokyo?

Los Altos, Calif. (UPI) — Les Etats-Unis seront représentés par la plus puissante équipe de nageurs de leur histoire, lors des Jeux Olympiques à Tokyo, cet automne. Les experts en sont venus à cette conclusion après avoir assisté aux compétitions dans les épreuves des championnats des Etats-Unis, en fin de semaine.

Les athlètes américains ont abaissé neuf records mondiaux et l'Australien Murray Rose a brisé un record du monde, dans la compétition qui a duré quatre jours à Los Altos.

"Les Etats-Unis n'ont jamais délégué une équipe aussi puissante aux Jeux Olympiques", a déclaré George Haines, l'instructeur de Santa Clara, Calif., l'équipe qui a décroché les grands honneurs. Haines est l'assistant-instructeur de l'équipe olympique des nageurs américains.

"Nos nageurs n'ont pas même tenté de donner leur meilleur rendement. Nos nageurs et nageuses donneront leur pleine mesure dans les essais olympiques à New York, le mois prochain. Ils seront encore en plus grande forme physique durant les Jeux Olympiques", a dit Haines.

'Don Schollander, du Santa Clara, qui a établi deux records mondiaux en capturant trois championnats, dans les épreuves style libre, a été élu le nageur le plus remarquable dans cette compétition. Sharon Strouder, de Commerce, Calif., a été choisie la meilleure nageuse. Mlle Strouder a établi deux records mondiaux.

Voici les records du monde qui furent établis:

Don Schollander, 1:57.4 dans les 200 mètres, style libre, et 4:12 dans les 400 mètres, style libre.

Dick Roth, du Santa Clara, 4:48.6 dans les 400 mètres medley.

Murray Rose, 17:01.8 dans les 1,500 mètres.

Patty Caretto, de Commerce, Calif., 18:30.5 dans les 1,500 mètres, style libre, chez les dames, et 9:07.5 dans les 800 mètres, style libre.

Sharon Strouder, de Commerce, Calif., 1:05.4 dans les 100 mètres, style papillon, et 2:26 dans les 200 mètres, style papillon.

Marilyn Ramenofsky, de Phoenix, Ariz., 4:41.7 dans les 400 mètres, style libre.

L'équipe Santa Clara a établi un record mondial, dans une course à relais, 4:08.0, 400 mètres, style libre.

Des 15 records mondiaux dans les compétitions reconnues dans la natation, 8 sont actuellement détenus par des athlètes américains. Chez les dames, les Américaines détiennent 7 des 14 records mondiaux reconnus dans la natation.

La performance de l'Australien Murray Rose a été la plus spectaculaire de la dernière journée de compétition, dimanche.

A l'âge de 25 ans, Rose était considéré comme un athlète à son déclin, mais il a donné une leçon à tous les jeunes nageurs, en établissant un nouveau record mondial, pour la 3e fois de sa carrière.

La plus grande surprise de la compétition a cependant été réussie par Patty Caretto, âgée de 13 ans. Mlle Caretto, qui pèse exactement 101 livres, a établi deux records mondiaux. Elle a réussi un temps plus rapide que la majorité des nageurs qui participaient à la même compétition.