UNIFAMILIALES DÉTACHÉES
ÎLE BIZARD — LAVAL
Prix à partir de $57,900
campeau

la presse

LA PRESSE, MONTRÉAL, SAMEDI 14 JUILLET 1984



Laurier Cloutier

MAISONS ISOLÉES À LA MIUF

25 000 propriétaires n'ont pas encore entrepris les travaux

Quelque 25 000 propriétaires de maisons isolées à la miuf et inscrites au Centre national n'ont pas encore entrepris les travaux pour corriger le problème. Ils peuvent mettre ainsi en jeu non seulement leur santé et la valeur marchande de leur résidence mais ils risquent aussi de perdre $5 500 de subventions. Le programme fédéral ne durera pas en effet éternellement et l'on commence à discuter dans les milieux gouvernementaux d'une date pour y mettre fin.

Au Centre national sur la miuf, à Hull, on estime qu'environ 80 000 maisons furent isolées avec ce matériau, déclare Christiane Allaire.

Mais seulement 58 000 propriétaires canadiens se sont inscrits au programme avant la date limite ultime du 30 septembre 1983, dont 12 367 du Québec et 5 675 de Montréal. Il faut préciser qu'un certain nombre de familles ne connaissent pas de problème avec leur résidence isolée à la miuf. Celles qui voudraient maintenant profiter du programme d'aide devraient écrire au ministre de Consommation et Corporations Canada qui fait alors une étude des dossiers, cas par cas.

Travaux complétés dans 32 000 maisons

Pour l'instant, ajoute la porte-parole du Centre sur la miuf, 32 000 familles canadiennes seulement ont complété les travaux correcteurs et ont été remboursées, dont 7 554 au Québec et 3 225 à Montréal.

Quelques milliers d'autres ont amorcé la remise en état, mais il faudrait deux ans pour compléter les travaux dans les 25 000 maisons dûment inscrites au Centre sur la miuf mais non encore touchées par les mesures correctives. Au Québec, 4 925 familles n'ont toujours rien fait contre la miuf, dont 2 248 à Montréal.

Christiane Allaire précise qu'on n'a cependant pas fixé de date limite pour la fin des travaux.

« Pas encore, mais il y en aura une. On commence à en parler ».

1 034 entrepreneurs

Au Canada, on compte 1 034 entrepreneurs impliqués dans les mesures correctives de l'isolation à la miuf, dont 216 au Québec et 105 dans le Montréal métropolitain.

Les entrepreneurs suivent un cours de quatre jours, subissent un examen, et sont alors enregistrés au Centre sur la miuf. La SCHL (Société canadienne d'hypothèques et de logement) dispose de la liste des entrepreneurs enregistrés à l'intention des propriétaires de maisons intéressés.

Ces derniers peuvent obtenir une subvention atteignant jusqu'à $5 000 selon le coût des travaux pour corriger le problème, en vertu du Programme d'aide aux propriétaires de maisons isolées à la miuf, plus $500 grâce à l'inscription automatique au Programme d'isolation thermique des résidences canadiennes.

Le directeur général d'Air-Cel Inc, Martin Mainville, estime que sa compagnie a vacciné contre la miuf plus de 400 maisons dans les Cantons de l'Est, au Saguenay-Lac Saint-Jean, en Beauce et à Montréal.

Evaluation avant l'été prochain

Il croit que le programme d'aide fédéral prendra fin lors de l'année budgétaire 1985-86 du gouvernement canadien. Il faudrait alors obtenir une évaluation au plus tard l'été prochain, et prévoir les travaux dans les semaines qui suivent, car « le carnet de commandes est assez rempli. On ne devrait pas se condamner à des travaux à la course. Toute formule de demande de remboursement devrait alors parvenir au Centre sur la miuf avant le premier janvier 1986, afin de ne pas perdre la subvention ».

Air-Cel ne procède pas par l'enlèvement de la miuf. « On ne démolit pas la maison, on fait de la prévention. On effectue des travaux d'étanchéité intérieure en complétant le pare-vapeur et en éliminant le potentiel de migration de l'humidité de l'extérieur vers l'intérieur.

« Après, on mesure parfois moins de formaldéhyde dans les maisons isolées à la miuf que dans celles où on a utilisé d'autres matériaux. L'agglomméré de bois, le bois collé, divers produits utilisés dans les tentures, etc, contiennent aussi de la formaldéhyde. La miuf non traitée a la particularité de transporter les autres irritants en micro-particules.

Sans rien démolir

« Deux hommes peuvent compléter les travaux d'étanchéité en deux jours, sans modifier l'apparence esthétique de la maison, sans tout chambarder à l'intérieur, sans démolir les murs et sans imposer une nouvelle peinture ».

L'entrepreneur Air-Cel utilise « des joints de scellants, appliqués au compresseur, entre le quart de rond, la plinthe et le plancher. Contrairement au silicone, c'est une pâte qu'on peut peindre. Aucun trou à faire dans les parois de la maison, sauf au niveau des fondations, dans un mur arrière ou de côté, à l'abri des arbustes, pour l'échangeur de chaleur avec clapets anti-retour. On installe ce dernier dans la chambre à fournaise ou au plafond « pour qu'il ne prenne pas d'espace », conclut Martin Mainville.

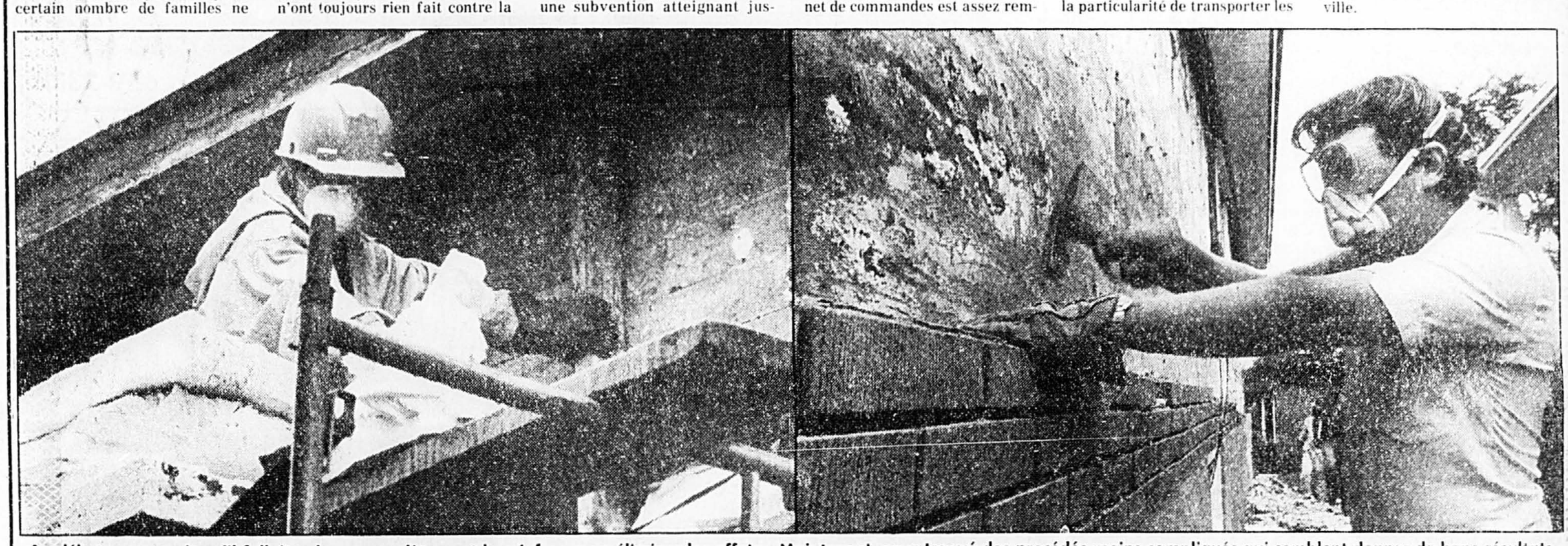

Au début, on croyait qu'il fallait enlever complètement la miuf pour en éliminer les effets. Maintenant, on a trouvé des procédés moins compliqués qui semblent donner de bons résultats.

ARCHITECTURES

WESTMOUNT

Historique

Peu après 1670, on concédait pour l'exploitation de ferme les terrains qui se trouvent sur les versants de la petite montagne (c'est le nom qui désignait jadis la montagne plus petite que le mont Royal et située à l'ouest de celui-ci).

Au début du XIXe siècle, ce secteur devenait la Côte-Saint-Antoine. L'ancienne piste indienne qui reliait les fermes à la propriété des Sulpiciens, et de là au marché, prenait le nom de chemin de la Côte-Saint-Antoine. En 1895, on adopte le nom de Westmount.

Itinéraire

Monter la Côte-Saint-Antoine jusqu'à l'avenue Prince-Albert, descendre cette avenue jusqu'à la rue Sherbrooke, revenir vers l'est jusqu'à l'avenue Lansdowne, reprendre la rue Sherbrooke jusqu'à l'avenue Metcalfe, descendre Metcalfe jusqu'à la rue Ste-Catherine, remonter jusqu'à Sherbrooke par l'avenue Kensington et descendre l'avenue Clark jusqu'au boulevard de Maisonneuve.

Circuit

(1) Hôtel de ville de Westmount (1928)

L'hôtel de ville fut construit par les architectes Robert et Frank Findlay. Bien implanté sur ce site triangulaire, ce bâtiment s'inspire des grandes demeures construites pour les familles nobles à l'époque des Tudor. L'église Saint-Mathias, au 131 de la Côte-Saint-Antoine, fut achevée en 1912. De style gothique, elle est l'oeuvre des architectes Georges Ross et David McFarlane.

(2) La synagogue Shaar Hashomayim (1921)

Située en face de l'église Saint-Mathias avec entrée principale sur l'avenue Kensington, la synagogue rappelle l'architecture du Moyen-Orient. Au 8 de la rue Forden se trouve une remarquable demeure dessinée par Edward Maxwell qui a conçu plusieurs des grandes maisons du Mille Carré doré. À la fois grandiose et sobre, elle fut construite en 1904 pour D. McNicoll, vice-président du Canadien Pacifique.

(3) Riverview (1876)

Située aux 513-515 chemin de la Côte-Saint-Antoine, Riverview s'inspire du «stick style» américain. Sa façade symétrique est surmontée d'une tour centrale. À la ligne du toit, les éléments de décor reflètent la structure intérieure.

(4) Maison Hurtubise (1688)

La maison Hurtubise, située au 563, un peu au-delà de l'avenue Prince-Albert, est la dernière survivante des maisons de ferme de Westmount datant du XVIIe siècle. L'ajout en brique fut construit aux environs de 1875. Le rez-de-chaussée est surélevé pour que l'entrée reste dégagée même lors des plus grosses tempêtes de neige et aussi pour permettre le percement de meurtrières dans le mur sud, face au fleuve. Il ne faut pas oublier qu'à l'époque on devait se prémunir contre les attaques des Amérindiens. Son ton aigu a deux versants, sa lucarne aux carreaux minuscules et ses murs de pierre des champs sont typiques de l'architecture vernaculaire des premiers temps de la colonie.

On revient sur ses pas pour descendre l'avenue Prince-Albert. À noter du côté est de cette avenue, le 477, une maison aux boiseries magnifiques construite au tournant du siècle (1893). Rue Sherbrooke, une rangée de maisons de pierre de taille découpe agréablement le ciel (4872-4896).

(5) Maison en déclin de bois (vers 1865)

La maison située au 370 de la rue Lansdowne remonte au temps du village de Côte-Saint-Antoine. Elle est la seule maison en déclin de bois du secteur. Le Victoria Jubilee Hall, au 4626 de la rue Sherbrooke, fut construit en 1925 et évoque l'architecture médiévale anglaise.

(6) La bibliothèque publique de Westmount (1899)

La bibliothèque fut conçue par Robert Findlay et on y dénote nettement l'influence de l'architecte américain H.H. Richardson. H.H. Richardson (1838-1886) est considéré comme un précurseur de l'architecture moderne et un des premiers architectes américains à se détacher des conceptions européennes. Il interpréta librement le vocabulaire roman et créa un style bien particulier caractérisé par des volumes massifs et l'utilisation de la pierre rustiquée. Attenant à la bibliothèque, le Westmount Conservatory constitue un bel exemple d'une serre du XIXe siècle.

(7) Le parc Westmount

Premier parc public de Westmount, il est sillonné de sentiers sinueux et de cours d'eau et compte un grand nombre de coins discrets. En 1964, il fut complètement réaménagé pour servir à des fins récréatives multiples; le terrain de jeu et de football s'intègrent sans que leur présence ruine le coup d'oeil.

Hazlehead (vers 1865) au 364 de la rue Metcalfe, fut la propriété de lord Mount Stephen. Toutefois cet ancien président du Canadien Pacifique n'y habita jamais, lui préférant sa résidence du Mille Carré Doré. Son large porche et sa toiture à plusieurs versants sont typiques des maisons de campagne victorienne.

Les 338, 340 et 344 de la rue Metcalfe (1888) constituent de beaux échantillons de l'art des menuisiers de l'époque.

Au 311 de l'avenue Kensington, une maison construite en 1914 illustre bien le retour à un classicisme plus pur, plus retenu en réaction à l'électisme victorien.

Le 321 de l'avenue Kensington fut construit en 1880 pour l'hôtelier George Maybank. Les détails de sa façade sont assez inhabituels: les lucarnes sectionnent la corniche et le découpage est camouflé par un décor de bois ouvragé.

(8) Church of the Ascension of our Lord (1927-28)

À l'angle sud-ouest de la rue Clark, la Church of the Ascension of our Lord, de style néo-gothique, s'insère bien dans l'ensemble des bâtiments institutionnels de la rue.

Au 4311 du boulevard de Maisonneuve, l'église Saint-Léon (1901) affiche une façade d'inspiration florentine. De style roman, l'intérieur est formé d'une grande nef avec collatéraux qui aboutissent à un transept dont les angles sont arrondis en absidioles. La mosaïque de Florence des lambris, véritable marqueterie de marbre de couleur, est unique. Les portes de bronze des confessionnaux ont été modelées et coulées à Florence d'après un dessin de Guido Nincheri.

Le parc Westmount est l'endroit tout désigné pour se rafraîchir et se reposer.

le Permanent

COURTIER MLS

VISITES LIBRES: SAMEDI, 14 JUILLET, 14 h à 16 h

RIVE SUD

Municipalité	Adresse	Prix	Genre	Agent	Téléphone
St-Hubert	6195, Grenier	$78,000	Bungalow	E. Heymans	465-2000

VISITES LIBRES: DIMANCHE, 15 JUILLET, 14h à 16h

ÎLE DE MONTRÉAL

Municipalité	Adresse	Prix	Genre	Agent	Téléphone
Nouveau-Bordeaux	11275, Bois Boulogne	$99,500	Bungalow	G. Boucher	337-5480

OUEST DE L'ÎLE

Municipalité	Adresse	Prix	Genre	Agent	Téléphone
Beaconsfield	298, Shamrock	$92,000	Cottage	M. Wu	697-4415
Beaconsfield	420, Montrose	$145,000	Cottage	M. Bérard	694-6770
Beaconsfield	356, Arlington	$114,900	Cottage	P. Ghaemi	694-6770
D.D.O.	39, Roger-Pilon	$71,900	Bungalow	D. Gill	620-6530
Kirkland	293, André-Brunet	$145,000	Cottage	Y. DeGeyter	694-6770
Pointe-Claire	33, Charles	$63,400	Cottage	B. Anderson	620-6530

RIVE SUD

Municipalité	Adresse	Prix	Genre	Agent	Téléphone
Beloeil	187, Loiselle	$54,900	Bungalow	T. Gagné	653-4111
Brossard	1495, Tolstoi Cr.	$114,500	Split-level	L. Plante	465-2000
Brossard	2580, Newton	$92,500	Split-level	H. Riverin	676-7955
Brossard	2270, Marin Cr.	$67,500	Bungalow	S. Magon	676-7955
Chambly	4, rue St-Jacques	$112,000	Cottage	C. Côté	656-4400
Lafièche	1145, Murray	$60,000	Bungalow	N. Levasseur	656-4400
Longueuil	2935, Terr. Bellemarre	$89,900	Cottage	Bérard/Pratte	465-2000
Longueuil	2927, Terr. Bellemarre	$99,900	Cottage	Bérard/Pratte	465-200
Longueuil	316, rue Scott	$76,800	Bungalow	Pratte/Bérard	465-2000
Mont St-Hilaire	1104, Orly	$64,900	Bungalow	S. Fontaine	464-3401
St-Hubert	1645, Monaco	$56,500	Bungalow	R. St-Arnaud	656-4400
St-Hubert	5125, Kensington	$59,000	Bungalow	E. Heymans	465-2000
Ste-Julie	68, Des Tilleuls	$115,000	Cottage	N. Lelotte	653-4111
Ste-Julie	191, Bellevue	$124,500	Cottage	N. Lelotte	653-4111

RIVE NORD

Municipalité	Adresse	Prix	Genre	Agent	Téléphone
Fabreville	600, rue Gaspard	$49,500	Bungalow	N. Rossignol	681-6491
St-Hippolyte	20, 93e Avenue	$39,000	Bungalow	F. Pagé	430-6664
St-Gerard-de-Magella	1551, Des Muguets	$29,900	Maison mobile	J. Trudeau P.	585-6622

VISITES LIBRES — DIMANCHE 15 JUILLET, 19 h à 21 h

ÎLE DE MONTRÉAL

Municipalité	Adresse	Prix	Genre	Agent	Téléphone
Westmount	4313, Montrose	$224,500	Cottage	Allan Joiner	735-2761 486-4180

VISITES LIBRES — MERCREDI 18 JUILLET, 19 h à 21 h

ÎLE DE MONTRÉAL

Municipalité	Adresse	Prix	Genre	Agent	Téléphone
Ahuntsic	12190, St-Réal	$177,000	Triplex	Schacter/ Tabbakh	337-5480
St-Laurent	2055, Stevens	$99,500	Cottage	M. Biron	337-5480
Westmount	4314, Montrose	$224,500	Cottage	A. Joiner	735-2761

RIVE NORD

Municipalité	Adresse	Prix	Genre	Agent	Téléphone
Mascouche	1655, Louzon	$151,000	Cottage	V. Ponzo	337-5480

ÎLE DE MONTRÉAL

CARTIERVILLE: cottage canadien, 3 chambres, chauffage électrique, air climatisé, garage, bien situé. S. Labrie, 681-6491.
MERCIER: bungalow semi-détaché, 5 pièces, bon terrain, $61,000. Carole Gilbert, 384-2172, 254-4591.
MERCIER: duplex détaché sur grand terrain, chauffage, plomberie refaite, bon revenu, $59,900. B. Gauvreau, 254-4591.
METRO PREFONTAINE: triplex détaché, 31 x 44, 1 x 6 (propriétaire) plus 2 x 4, sous-sol loué, revenu $21,620, prix $125,000. Fiasche/Bergeron, 254-4591.
MTL-NORD: bord de l'eau, cottage 8 pièces, 4 chambres, foyer, boiseries, vitraux, terrain paysager, $159,000. Lauzon-/Bergeron, 254-4591.
MTL-NORD: cité des Fleurs, split, 4 chambres, sous-sol fini, chauffage bi-énergie, beau terrain, garage, $82,000. L. Bergeron, 254-4591.
OUTREMONT: cottage semi-détaché, 9 pièces, 4 chambres, foyer, boiseries, chauffage électrique, garage, $175,000. Superbe. Lauzon/Bergeron, 254-4591.
ROSEMONT: 43e Avenue, près boul. Rosemont, 75 pieds de façade pour terrain. M. Sopata, 729-7641, 254-4591.
ROSEMONT: 5 logements refait à neuf, rénovation d'excellente qualité, bon secteur locatif. B. Gauvreau, 254-4591.

RUE ST-TIMOTHEE: condo, près du métro Berri-Sherbrooke, 710 pi car., éclaire, secteur calme, $43,000, négociable. L. Bergeron, 254-4591.
ST-LAURENT: Magnifique cottage détaché, 7 pièces, beaucoup extra. G. Boucher, 337-5480.
VIEUX-MONTRÉAL: Lot 2,000 pi ca., bâtisse victorienne, renovee en 1979, ideal professionnel/artiste. L. Bergeron, 254-4591.
VILLE ST-LAURENT: condo, 2 chambres, grandes pièces, piscine, sauna, beaucoup d'extra. $65,500. G. Bernier, 681-6491.

LAVAL et RIVE NORD

BOISBRIAND: commerce fruits et legumes, volume $450,000. Bâtisse récente, excellent revenu, $245,000. A. Rouleau, 430-6664.
RIVE NORD: canadienne, 9 pièces, beaucoup d'espace, sous-sol fini, foyer, piscine, garage, abordable. H. Perreault, 471-4001.
ST-CALIXTE: chalet électrique, 10 pièces, tout meublé, terrain 23,000 pi ca., site tranquille, $25,000. Alberto, 354-4474, 254-4591.
STE-DOROTHÉE: magnifique cottage au bord de l'eau, terrain de 20,024 pi ca. avec rempart de béton. P. Thibault, 681-6491.
VAL-DAVID: duplex à frame sur lac artificiel, vendu meublé, $69,200. C. Major, 430-6664.
VAL-MORIN: chalet bavarois, foyer, vendu meublé, endroit paisible, $55,000. C. Major, 430-6664.

RIVE SUD

LONGUEUIL: Triplex 2 x 5½, 1 x 4½, foyers, revenus $17,040 année, secteur Bellerive. Rachel, 468-1000.

BANLIEUE OUEST

ÎLE BIZARD: Bungalow de qualité avec foyer, armoires de cuisine en chêne, taxes très basses, $52,000. Robert Pilon, 697-4415.

«Ceci ne représente qu'une infime partie du choix de propriétés que nous annonçons dans le magasine Optimum Immobilier. Plus de

1,400

autres maisons sont annoncées avec photo. Procurez-vous une copie gratuite du 3e magazine Optimum Immobilier dans n'importe lequel de nos kiosques ou dans l'une de nos succursales ou composez le 382-0450 et nous vous posterons une copie.»

Les rues sont complétées
Venez visiter la
PHASE I



Cottages détachés et semi-détachés à partir de $53,900 net

CORVÉE HABITATION 9½% - 3 ANS

LES JARDINS PIERREFONDS
17154 Gouin o., Pierrefonds Tél.: 620-9423

Direction: Suivez la Transcanadienne o. jusqu'à la sortie Saint-Charles. Empruntez St-Charles nord jusqu'au boulevard Gouin. Tournez à gauche et roulez ¼ de mille jusqu'aux Jardins Pierrefonds.

Heures d'affaires: lundi au jeudi de 13h à 19h. Samedi et dimanche de 13h à 17h.



Cottage incluant foyer, garage, chambre froide, gazon avant et arrière.
Prix pré-construction **$55,900**
Moins subventions de **$3,000.**
VOTRE PRIX **$52,900**
10% comptant — Balance 9½% - 3 ans
C. & I. - $399 par mois

CORVÉE HABITATION
LES CONSTRUCTIONS SELLFIOR INC.
7501, boul. Perras, Rivière-des-Prairies
X2317-4 648-5113

NOUVEAU

QUARTIER ST-MICHEL
9405 DE LILLE
TERRASSES SAINTE-LUCIE

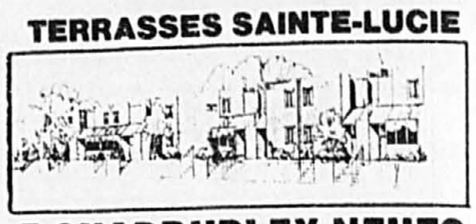

5 QUADRUPLEX NEUFS
CORVÉE HABITATION 9½ — 3 ANS
Subventions: $8,000 (jusqu'au 15 juillet)

CHARLAND DE LUCILE
BUREAU DE VENTE 9405

Profitez de nos prix pré-construction
GROUPE IMMOBILIER VIGER INC.
Bureau des ventes ouvert:
lun. ven. 1 h à 8 h
sam. dim. 1 h à 5 h
GROUPE IMMOBILIER VIGER INC.
382-8434 871-8538

GRANDE INAUGURATION

St-Hubert



4 MODÈLES DE CHOIX DISPONIBLES
Maisons de 2 et 3 chambres conçues avec style,
à partir de **60,990$**

ACCÈS: Par le pont Champlain, sortie 9 (Brossard) et prendre le boul. Milan à droite (Milan devient le boul. Champlain) jusqu'à la rue Davis où vous trouverez nos maisons modèles. Ou, par le pont Jacques-Cartier, prenez le boul. Taschereau jusqu'au boul. Sir-Wilfrid-Laurier, à droite sur le boul. Chambly jusqu'au boul. Champlain, à droite sur la rue Davis.

Téléphone **676-2255**

la feuillée

BUREAUX DE VENTE OUVERTS DU LUNDI AU JEUDI DE 13 H À 21 H
FERMÉS LES VENDREDIS,
OUVERTS LES WEEK-ENDS DE 12 H À 17 H

INTÉRÊT 9½% POUR TROIS ANS
CORVÉE HABITATION

5 ans de garantie
PROGRAMME DE CERTIFICATION DES MAISONS NEUVES DE LA P.C.H.Q.
Compétence et solvabilité

parkview
ENTREPRISES PARC VUE INC.

Venez visiter nos maisons modèles meublées

LA PRAIRIE SUR-LE-GOLF

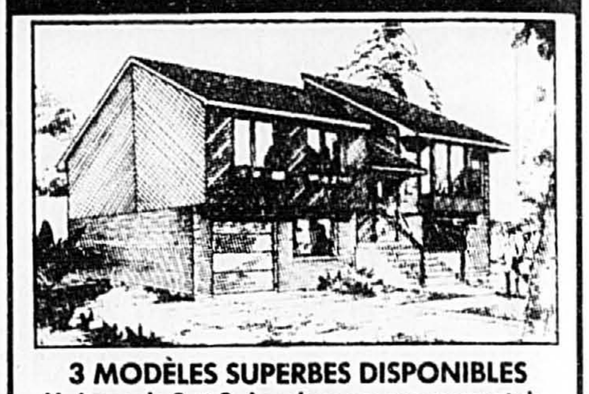

3 MODÈLES SUPERBES DISPONIBLES
Maisons de 2 et 3 chambres conçues avec style.
à partir de **61,990$**

Plafond cathédrale avec puits de lumière. Situés sur-le-golf dans un décor de rêve.

ACCÈS: Prenez le pont Champlain, sortie boul. Taschereau et allez au sud jusqu'au chemin St-Jean (104). A gauche sur chemin St-Jean ou vous trouverez nos maisons modèles.

Téléphone **659-2338**

NOUVEAU PROJET MONTRÉAL
Christophe-Colomb, Villeray

Les Terrasses Villeray

1-2-3 chambres à coucher
Stationnement intérieur
3½ *à partir de* **$49,000**
$332 (cap., int., taxe et frais de condos) inclus
4½ *à partir de* **$59,000**
$423 (cap., int., taxe et frais de condo) inclus

HEURES D'AFFAIRES: lun. au jeu.: 13h à 19h.
Vendredi: fermé • Sam. et dim.: 13h à 17h
273-3295





Nouveaux modèles
BOIS ST-LAMBERT 3
Cottages — Plain-pied
avec toit- terrasse
intégrés dans un 6-plex
9½ - 3ans
Heures de visites:
LUN. - MAR. - MER.: 13h a 18h p.m.
SAM. et DIM.: 13h a 17h p.m.
465-0230
CORVÉE HABITATION
Construction Ma Baie ltée

Il y a de tout dans les ANNONCES CLASSÉES de la presse
285-7111

Montréal Trust

COURTIER MLS

Chez nous, vos intérêts sont bien servis.

ÎLE DE MONTRÉAL

AHUNTSIC: Duplex 1974, chauf. élect. Vue sur l'eau. C. Lapierre, 335-3242, 735-2281.
BEAU SNACK BAR: Très bien situé. Potentiel énorme. Beaucoup d'équipement. Faut voir. Michel Desjardins, 651-1000.
CARRÉ ST-LOUIS: Coprop. ou triplex, rénové. Y. Guyot, 342-4554, 735-2281.
MONTRÉAL: Triplex s.-d., rue Sherbrooke, chauffage électrique, beaucoup de potentiels. Claude Verreault, 672-6450, 678-2624.
N. BORDEAUX: Cottage 1978, chauf. élect., foyer, etc. $119,000. A. Vonasse, 334-6767, 735-2281.
NDG: Duplex 6 / 7, foyer, sous-sol fini, près métro. R. Flahault, 483-2770, 484-6205.
N.D.G.: Jolie maison, 4 chambres à coucher. Salle de bain rénovée, foyer, salle à manger, jardin. $129,000 négociables. Annie Armstrong, 282-0158, 934-1818.
OUTREMONT: Excellent achat. Cottage détaché. Foyer naturel, garage, jardin. Occupation immédiate. $185,000. Anne-Marie Larue, 483-2177, 934-1818.
OUTREMONT: De Vimy. Duplex 5½-6½-3½, 2 garages. Grand jardin. Aubaine! G. Tomova, 737-7514, 735-2281.
OUTREMONT: Prix réduit! Maison face montagne. 4 chambres, boiseries. G. Tomova, 737-7514, 735-2281.
OUTREMONT: Maison face parc Joyce. 5 chambres, 2 garages. Jardin. G. Tomova, 737-7514, 735-2281.
PLATEAU: Cottage rénové. Réduit $74,000. Y. Guyot, 342-4554, 735-2281.
PLATEAU: Rachel, triplex 8½-6½-3½. Faut vendre! G. Tomova, 737-7514, 735-2281.
SNOWDON: Idéal pour premier investissement, petit duplex, toit neuf, chauffage élec., jardin, près de tout. Réduit à $65,000. R. Bickerstaff, 483-2770, 526-2235.
WESTMOUNT: Vivez à Westmount pour moins de $49,900. Jolies copropriétées à vendre situées à deux pas des boutiques, métro Westmount Square et de la Plaza Alexis Nihon. Annie Armstrong, 282-0158, 934-1818.

RIVE SUD

BÂTISSE COMMERCIALE: avec bachelor, sur Curé-Poirier. Prix réduit, stationnement pour plusieurs voitures. Maurice Nadeau, 651-1000, 679-6326.
BELOEIL: Repris de finance. Bungalow 1975, 26 x 42, 4 c.c., chauffage huile, grand terrain, beau secteur. Occupation immédiate. $40,000. M. L. Montanarini, 653-2496, 649-7745.
BROSSARD: Repris de finance. Bungalow 1975, 26 x 42, 4 c.c., chauffage huile, grand terrain, beau secteur. Occupation immédiate. $40,000. M. L. Montanarini, 653-2496, 649-7745.
BROSSARD: Split, 3 chambres, foyer, piscine, secteur «S», très propre. Claude Verreault, 672-6450, 678-2624.
BROSSARD: Bungalow $50,900. 3 chambres. Taxes $732. À proximité de tous les services. Claude Verreault, 672-6450, 678-2624.
BROSSARD: Bungalow, 3 chambres, foyer, cuisine d'été, facilités transport centre-ville. Claude Verreault, 672-6450, 678-2624.
CHAMBLY: Rue commerciale, local libre à l'acheteur, bien situé. Revenus actuels $8,400. Idéal boutique d'artisanat. Maurice Nadeau, 651-1000, 679-6326.
DURHAM SUD: Maison mobile toute meublée, Cantons de l'est, avec terrain valonné, près d'une rivière, boisé. Prix très intéressant. Fernand Balade, 467-1120.
LONGUEUIL: Magnifique cottage canadien de classe (split) dans secteur recherché, 4 c.c., garage, plancher, escalier, armoires chêne, foyer dans salon, portes françaises. Monique Plessis, 651-1000, 651-5743.
LONGUEUIL: Pourquoi attendre? Investissez dans l'immobilier. Pour moins de $60,000, beau 5 pièces, près de tout. Maurice Nadeau, 679-6326, 651-1000.
LONGUEUIL: Magnifique bungalow, secteur de choix, bi-énergie, comptoirs, armoires, cuisine pin. Planchers chêne, boiseries frêne. Sous-sol fini. Garage. Arbres matures. Michel Desjardins, 651-1000.
LONGUEUIL: Magnifique cottage, secteur très calme. Beaucoup d'extra. Tapis mur à mur. Système d'alarme électronique. Système d'aspirateur central. Situé sur coin de rue. Terrain clôturé. Michel Desjardins, 651-1000.
ST-HUBERT: Bungalow près des services, 3 chambres, foyer, piscine, beaucoup d'extra. Moins de $60,000. Richard Filion, 672-6450, 656-4073.
ST-BASILE: Split-level, 4 niveaux, beau secteur, 4 c.c., taxes basses. $62,000. Marie-Lise Montanarini, 653-2496, 649-7745.
ST-BASILE: Cottage canadien, 5 c.c., au coeur du village. Sous-sol terminé, construction supérieure, terrain paysagé. $125,000. Marie-Lise Montanarini, 653-2496, 649-7745.
ST-LAMBERT: Prix réduit pour vente rapide, 4 chambres, près transport, secteur de choix. Beaucoup d'extra. Occasion à saisir. Huguette L. Godin, 672-6450, 672-1839.
VIEUX LONGUEUIL: Cottage rénové, 4 c.c., grand terrain, près centre d'achat. Seulement $75,000. Chrystiane Collette, 651-5300.

BANLIEUE OUEST

ÎLE BIZARD: Cottage jumelé, libre, offrant 4,599 p.c., clôtures, taxes $100 mois, modèle à lucarnes, $58,900. M. Bruyère, 697-8522.
PIERREFONDS: Petit bungalow, une vraie beautée, brique aluminium, $57,200. Près du boul. St-Charles et magasins. Roger Leblanc, FRI, 695-6691, 697-8522.
PIERREFONDS: Cottage 1976, 4 chambres à coucher, 2½ salles de bain, salle à manger, garage. Seulement $68,900. Nadine Zalzal, 626-9481, 697-8522.
PIERREFONDS: Bungalow brique, aluminium, bâti 1977, coin agréable, boisé, hypothèque 12½%. Demande $64,900. Roger Leblanc, FRI, 695-6691, 697-8522.
PINCOURT: Split-level, semi-détaché, 3 chambres. Aubaine pour bricoleur. Location idéale pour jeune famille. $39,900. Jacqueline Legault, 453-4634, 697-8522.
ST-LAZARE: Maison à revenus, complètement rénovée. Doit être vendue! E. Guérin, 697-8522, 455-6441.
ST-LAZARE: Maison mobile rénovée en bungalow, sous-sol, foyer, 3 chambres à coucher, garage. Appareils ménagers inclus. $42,000. E. Guérin, 697-8522, 455-6441.

PROVINCE

PRÈS DE ST-JEAN-DE-MATHA: sur le bord de la rivière Noire, chalet hiver-été. Chystiane Collette, 651-5300.
VAL-DAVID: Chalet de ski près Sun Valley et St-Adèle, $25,000. Chystiane Collette, 651-5300.

VISITES LIBRES

dimanche 15 juillet de 13 h à 16 h

DORVAL SUD: 1445, Carson, 5 ch. à coucher, split-level. Nicole Harvey, 697-8522, 636-0367.
DORVAL SUD: 1445, Vinet, bungalow, $83,500. Nicole Harvey, 697-8522, 636-0367.
DORVAL SUD: 2140, Swallow, cottage, $79,500. Nicole Harvey, 697-8522, 636-0367.
HUDSON: 87, Main Road, 24.2 acres, $450,000. Annie Armstrong, 282-0158, 934-1818.
NDG: 4949, Connaught, cottage 3 chambres, foyer, grand jardin, impeccable, charmant, bien décoré. À voir! M. A. Robinson, 483-2770, 487-3189.
NDG: 4615, Coronation, cottage semi-détaché, $96,900. S. Niklewicz, 483-2770, 488-8263.
PIERREFONDS: 17043, Valley, split, $49,900. Lucille Montagne, 694-4880.
PIERREFONDS: 4818, Pierre-Louzon, $62,500, bungalow. S. Roy, 336-0791, 735-2281.
ST-BASILE: 5, des Cygnes. Modernes. $57,500. L. Bilodeau, 653-2496, 461-2588.
V.M.R.: 527, Walpole, $159,000, cottage dét. L. Béliveau, 737-2317, 735-2281.

de 14 h à 17 h

LONGUEUIL: Bungalow de rêve, spacieux, beaucoup de commodités, garage jumelé, grande salle familiale, paysagé. Occupation immédiate, plancher refait à neuf. Maurice Nadeau, 651-1000, 679-6326.

Carrier®



Vous rappelez-vous du 4 juillet 1983? Carrier s'en rappelle très bien

Monsieur Thermomètre a battu tous les records... 32.1° C. Mendier, emprunter ou acheter un climatiseur vous était impossible. Rappelez-vous votre promesse, "Jamais plus, jamais je ne souffrirai des caprices de Monsieur Thermomètre, de Madame Humidité ou de Sieur Soleil" **CARRIER** et sa thermopompe vous offrent la possibilité de tenir cette promesse, d'être confortable. **La thermopompe**

La thermopompe CARRIER 38 $Q = confort, économie et, en plus, la possibilité d'être admissible aux subventions gouvernementales.*

Pour de plus amples renseignements, veuillez communiquer avec

CARRIER EST 748-8731

**Subvention du PCRP, jusqu'à 800$, subvention Bi-énergie d'Hydro-Québec jusqu'à 650$.*

gare Jean-Talon devient maison de la culture

Une maison de la culture sera aménagée dans l'ancienne gare Jean-Talon. La Ville de Montréal vient d'acquérir l'édifice et le terrain avoisinant après trois années de pourparlers avec le Canadien Pacifique.

ITTE GILBERT

Conseil municipal a approuvé cet achat au coût de $2 mil-
La gare Jean-Talon, aussi connue sous le nom de gare de
du Parc, est située au nord de la rue Jean-Talon et fait
l'avenue du Parc.

quartier Parc Extension, relativement dépourvu au niveau
aura donc une nouvelle bibliothèque multilingue de 1 860
carrés. La nouvelle maison de la culture, la 6e, abritera
ment une salle d'exposition, un auditorium et un studio poly-
pouvant servir à des spectacles ou à des expositions. Elle
les deux étages supérieurs de l'édifice. On prévoit
l'ancienne gare par l'arrière pour y installer l'audito-

maison de la culture organisera des activités respectant
ière cosmopolite du quartier Parc Extension où se cô-
rees, Italiens, Asiatiques, Haïtiens, Jamaïcains.

le pourra prendre possession des lieux au début de l'an-
une fois le Canadien Pacifique déménagé. On prévoit
bibliothèque pourrait ouvrir ses portes au cours de l'année
la maison de la culture un peu plus tard étant donné les
effectuer.

ation de métro sera aménagée sous la gare et la partie du
située devant l'édifice servira aux autobus. Les escaliers
métro arriveront dans l'édicule ouest de la gare. Selon
ions, la station de métro, qui fait partie de la ligne est-
ant, la rue Jean-Talon devrait ouvrir d'ici deux ans.

uit en 1931, la gare Jean-Talon est un édifice de style néo-
dans la tradition de l'École des Beaux-Arts de Paris.
piration parisienne est surtout évidente dans la colonna-
façade qui, bien que moins impressionante que celle de
Palais de justice de Montréal, lui donne un cachet parti-

souviendra qu'en 1961, la Ville de Montréal a empêché
nte ou location des terrains situés devant la gare, mena-
défiguration par la construction d'un centre commercial.

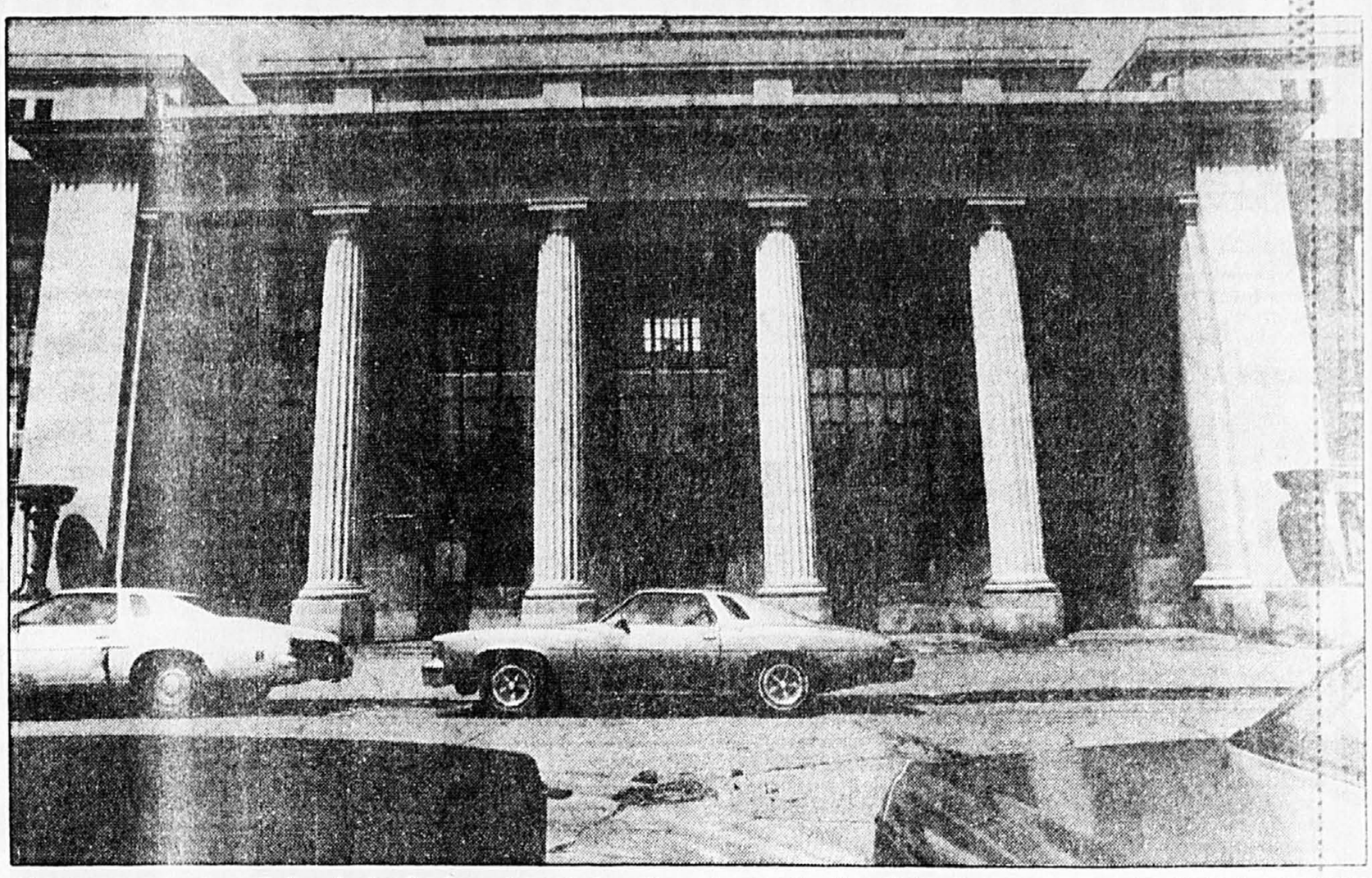

L'ancienne gare Jean-Talon deviendra la maison de la culture du quartier Parc Extension. photo Réal St-Jean, LA PRESSE

Michel Pellus installe un atelier et une galerie d'art dans une ancienne usine de pompage

Le peintre Michel Pellus installera un atelier de peinture et une galerie d'art dans une ancienne usine de pompage de la Ville de Montréal qui a échappé au pic des démolisseurs.

BRIGITTE GILBERT

Construite en 1887, cette usine est coincée entre les rues Saint-Antoine et Notre-Dame, près du pilier ouest du pont Jacques-Cartier. Non classée monument historique, elle a tout de même été épargnée par les travaux de démolition entrepris depuis plus d'une semaine pour la construction du boulevard Ville-Marie.

La Ville, par un bail emphytéotique, cède cette ancienne usine de pompage à l'artiste pour une durée de trente ans. Le peintre, qui produira et vendra sur place ses oeuvres, s'engage à rénover à ses frais cette ancienne station de pompage. L'entente conclue avec les autorités municipales l'oblige à investir un minimum de $75 000 dans la restauration de l'immeuble.

Michel Pellus, un peintre très recherché au Canada, a commencé sa carrière en milieu carcéral, poussé qu'il était devant la désespérante perspective de passer plusieurs années derrière les barreaux sans avoir rien d'autre à faire que de piquer des points de couture aux ateliers de la prison. Sa réputation était chose faite, du moins aux États-Unis, avant même qu'il n'ait recouvré sa liberté. L'artiste qualifie sa peinture de « contemporiste ». Elle est, a-t-on dit, un mélange de naïveté et de surréalisme, très colorée et très lumineuse.

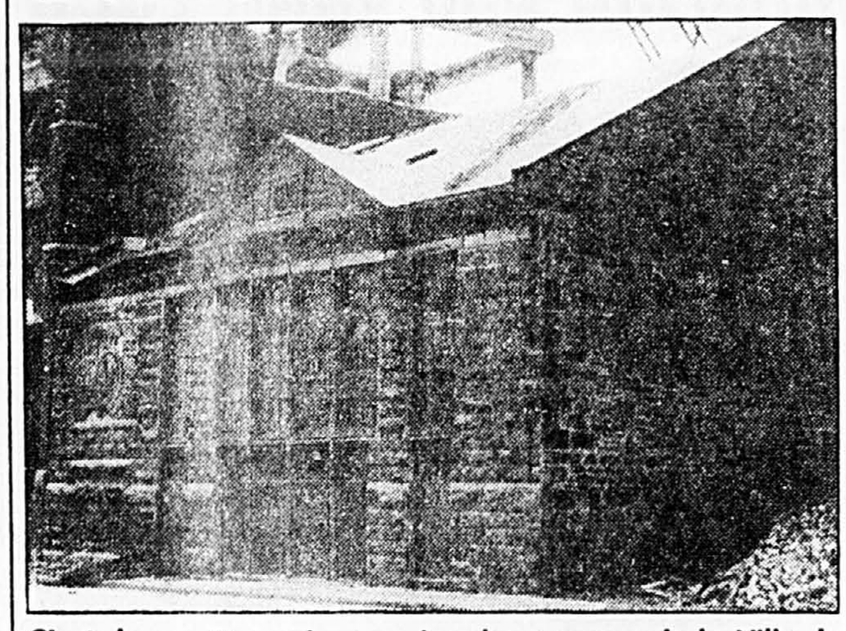

C'est dans cette ancienne usine de pompage de la Ville de Montréal que le peintre Michel Pellus aménagera son atelier de peinture et sa galerie d'art. photo Paul-Henri Talbot, LA PRESSE

ANJOU



Les Condominium Montesquieu

VENEZ VOIR ET COMPAREZ NOS APPARTEMENTS TÉMOINS

3½ AVEC TERRASSE

½ 1454 p.c. AVEC TERRASSE

½ 1679 p.c. AVEC TERRASSE

OYER NATUREL DISPONIBLE À PARTIR DU 3e ÉTAGE

RAGE INTÉRIEUR • BAIN TOURBILLON • SAUNA • SALLE COMMUNAUTAIRE

BUREAU DES VENTES

60 GIRAUD 382-7104 355-1599

IRES:
du lundi au dimanche 13h à 18h
ECTION: boul. des Galeries d'Anjou à gauche sur Giraud.
Réalisé par les Constructions Lionnaise Inc.

A. E. LePAGE

PLUS DE 70 ans DE SERVICE

LES SERVICES IMMOBILIERS A.E. LePAGE LTÉE

Le nom qu'un ami recommande

A.E. LePage Limitée est en opération depuis plus de 70 ans et est la société immobilière entièrement diversifiée la plus importante au Canada, employant plus de 5,400 personnes oeuvrant dans environ 200 bureaux au Canada, aux États-Unis et ailleurs dans le monde.

VISITES LIBRES SAMEDI ET DIMANCHE
Toutes les visites sont le dimanche, à moins d'avis contraire

AHUNTSIC-WEST	$136,000	10730 Tolhurst	Cott., 4 ch., fay., gar.	G. Lourin	481-0241	2:00-4:00
BROSSARD	$76,500	3555 Orient	Cottage s/d, foyer	Guylaine Cyr	674-6747	2:00-4:00
N.-D.-G.	$155,000	4569-71 Hingston	6½-7½ ch., fay., boiseries	P. Belcher	486-0667	2:00-4:00
N.-D.-G.:	$117,000	4870 Beaconsfield	Construction unique	D. Brigel	733-2765	2:30-4:30
N.-D.-G.:	$133,000	5380 Monkland	Duplex 6½-7½	Jerry Trudeau	481-0241	2:00-4:00
OUTREMONT	$198,000	414 Ct. St. Catherine	Duplex. Faut voir!	E. Gorzo	488-9970	2:00-4:00
PIERREFONDS	$64,500	4769 Brown	Bungalow impecc., 3 1 c.c.	C. Roy	489-1113	2:00-4:00
ST-LAURENT	$79,000	1070 St-Germain	Cottage	Jean Barrette	744-1145	1:00-3:00
V.-M.-R.:	$229,000	845 Kenilworth	Cottage	Betty Tabah	733-4819	2:00-4:00
V.-M.-R.:	$225,000	465 Barton	Cottage	Lyson Côté	738-8312	2:00-4:00
V.-M.-R.	$249,000	386 Elluton	Cottage	B. Palmer	340-1150	2:00-4:00
V.-M.-R.:	$189,000	800 Churchill	Cottage	S. Colle	933-0347	2:00-4:00
ADJ. WESTMOUNT	$185,000	4675 Roslyn Avenue	Éclairée, spacieux	G. Drummond	482-4053	2:00-4:00

ÎLE DE MONTRÉAL

ADJ. WESTMOUNT: $85,000. Meilleur achat sur le marché. Charmant cottage de 3 chambres à coucher sur Claremont. G. Drummond, 935-8541.
ADJ. WESTMOUNT: 3005, Cedar. Tout ce que vous puissiez désirer ou vouloir dans une maison! 5 chambres ensoleillées, jardin, garage. $165,000. J. Samuels, 935-8541.
C.-D.-N.: Cottage très bien situé, cuisine rénovée, salon, foyer, 3 chambres. FAUT VOIR! Maria DaCruz, 481-0241.
HÔTEL DE VILLE: Près Duluth — Cottage rénové, 4 c.c. — nouvelle cuisine. Seulement $56,000. Occupation flexible. Nicole Lislois, 342-9671, 731-0583.
N.-D.-G.: Excellente valeur. Duplex jumelé. 4 X 5½, grands balcons patio, garages. Faut vendre. A. Girard, 488-6528, 481-0241.
OUTREMONT: $99,000. Près Bernard, bas de duplex avec sous-sol, 4 c.c. hyp. 13%. B/V. Jocelyne Guimond, 342-9671, 737-5645.
IL N'EN RESTE QUE 3! Unique à Westmount. Condos 2 chambres avec cheminée, plafonds hauts, vue, parking $80,000 et plus. J. Samuels, 935-8541.
VERDUN: Cottage, 7 pièces, grand jardin et garage, situé rue Beatty. S. Legris, 489-4986, 598-7123.
VILLE MONT-ROYAL: A louer. Cottage 4 c.c. + den — 1½ salle de bains — $1,250/mois. Claudette Bertheau, 342-9671, 735-0497.
OCCASION RARE: Vaste maison de ville avec bon revenu. Site superbe pour résidence et bureaux. J. Samuels, 935-8541.

RIVE SUD

BROSSARD: $119,000. Secteur S, split-level, 5 c.c., garage double, 2 foyers, croissant tranquille, négociable. J. Bédard, 672-0321.
BROSSARD: $132,000. Nouveau! Exclusif! Superbe split-level 4 + 1 c.c. Salle familiale sur jardin, piscine. C. Bernier, 672-0321.
BROSSARD: $169,000. Aubaine! Transfert! Espace! Split-level 3 + 1 c.c. Salle à manger 19 pi. Site choisi. C. Bernier, 672-0321.
LONGUEUIL: $69,000. Cottage 1981 détaché, 6 pièces. Chauffé électricité. Très propre. Transfert. P. Ste-Marie, 672-0321.
LONGUEUIL: Cottage 9 pièces, terrain 100 x 106 avec garage, pour rénovateur. $65,000. S. Legris, 489-4986; r. 598-7123.
ST-LAMBERT: $75,000. Cottage brique. 3 c.c., salle à manger et séjour. Taxes basses. Près métro. J. Bédard, 672-0321.
ST-LAMBERT: $108,000. Split-level, plan vaste et attrayant, besoin de soin. Bon achat! Luva Goulet, 672-0321.
ST-LAMBERT: $110,000. Prix réduit! Coquet bungalow brique. 3 c.c., foyer, impeccable, chauffé électricité, près golf. J. Bédard, 672-0321.
ST-LAMBERT: $139,000. Parc Victoria. Cottage 1980. 9 pièces, c.c. 2 x 12 avec foyer et salle de bain. Luva Goulet, 672-0321.
ST-LAMBERT: $439,000. Résidence prestigieuse, 4 c.c., vaste pièce de séjour abritant piscine, sauna, bain tourbillon. Terrain de rêve! Louise Goulet, 672-0321.
STE-JULIE: $98,000. Exclusif. Split avec piscine. Site magnifique près loisirs, écoles, petit lac, etc. M. Petit, 672-0321.
VIEUX ST-LAMBERT: Choix de 2 bungalows, un avec foyer. 3 c.c. On demande dans les $70,000. Luva Goulet, 672-0321.

LAVAL ET RIVE NORD

AUTEUIL: $39,500. À qui la chance? Bungalow rénové, grandes pièces, grand terrain. J. Beaudry, 687-1010, 625-4326.
FABREVILLE: $39,500. Aubaine! Prix réduit! Joli bungalow 28 x 36, 3 c.c., sous-sol, ménage frais fait. J. Beaudry, 687-1010, 625-4326.
LAC LAFOND (St-Calixte $40,000). Bord de l'eau avec remise à bateau, 7 chambres, 2 salles de bains, grand terrain. Tout meublé. D. Dandurand, 687-1010, 932-1546.
LAVAL: Merveilleux achat! Détaché, 4 chambres, garage, piscine, plus de 33,000 pi. $100,000. Audrey Culver, 844-9410.
REPENTIGNY: $55,000. Bung. 1978 à Repentigny, 5 pcs, vendeur transféré maison vacante faut vendre. Alcide Decoste, 325-2610, 322-9351.

Membre division MLS Chambre d'immeuble de Montréal

Les Maisons Carriage Trade.
OKA: Château au bord de l'eau sur 20 acres terrain. Domaine incomparable, seul du genre. Possibilité de subdiviser des terrains. C. Duchesne, 687-1010, 667-2801.

FRANK NORMAN INC. COURTIER LICENCIÉ

RÉSIDENCES DE CHOIX

OUVERTES AUX VISITEURS — DIMANCHE

V.M.R.	1:00-3:00	1710 Norway	$149,000	Lola Aucoin	342-6080
V.M.R.	1:30-3	560 Carlyle	269,000	Madeleine Touchette	738-7085
V.M.R.	2-4	486 Revere	169,500	Eddie Ermacora	731-6664
V.M.R.	2-4	214 Simcoe	162,000	Paule Jarry	731-6683
V.M.R.	3:15-4:30	835 Rockland	259,000	Madeleine Touchette	738-7085
Westmount	3:15-5	449 Strathcona	195,000	Lola Aucoin	342-6080
Outremont	3:15-5	766 Côte-Ste-Catherine	Offres	Lanni de Langavant	273-3483
Centre-ville	2-4	3001 Sherbrooke o., no 303	119,000	Rose-Marie Martin	332-2516

BUREAU: 731-6817

ÈS DU MÉTRO BEAUGRAND
ANGLE HOCHELAGA

LES JARDINS HONORÉ-BEAUGRAND

PHASE III

84 CONDOS



PRIX À PARTIR DE 39 000 $

DEVENEZ PROPRIÉTAIRE POUR LE PRIX D'UN LOYER

3 1/2 4 1/2

Réservez maintenant pour livraison entre septembre et décembre et profitez de la dernière chance d'obtenir les avantages de CORVÉE HABITATION

SUBVENTIONS
½ 1/2% - 3 ANS Ville de Montréal 1 000 $ Provincial 1 000 $

- Tapis mur à mur
- Foyer
- Isolation thermique et insonorisation spéciale
- Finition frêne et chêne
- Aspirateur central (option)
- Foyer dans chaque logement

354-5013

RÉCIPIENDAIRE DU PREMIER TROPHÉE MÉRITAS POUR LA QUALITÉ DE L'INSONORISATION

HEURES DE VISITES:
mardi et mercredi de 13h à 21h
vendredi et samedi de 13h à 17h
dimanche de 13h à 18h

Angle Beaugrand et Hochelaga, immédiatement à l'est d'Hippolyte

LES ENTREPRISES JACQUES MEUNIER INC.

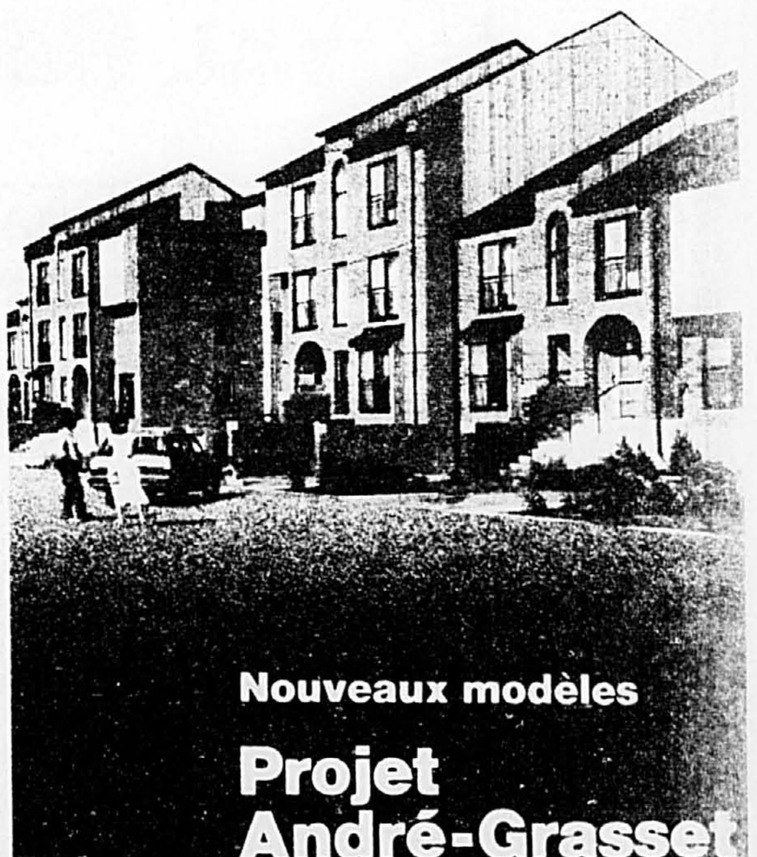

Nouveaux modèles

Projet André-Grasset

Condominiums à Ahuntsic

Cottages — Plain-pied avec toit-terrasse integrés dans 4 et 5-plex. 6-plex

À partir de

$49,500

9½ - 3 ans

Eligibles aux différentes subventions

Heures de visite — maisons-témoins :
lun. au jeu.: 12:30 à 20:00
sam. et dim.: 12:30 à 17:00

Boulevard Christophe-Colomb, au nord de Métropolitain

381-1255

Lauréat Habitas 1983 CATÉGORIE : ARCHITECTURE

CORVÉE HABITATION

Construction Ma Baie ltée

LE JARDINAGE



Florian Bernard

Asters, reine-marguerites, roses de Chine; des noms qui désignent une seule plante

Peu de plantes, sauf les orchidées et les bégonias, comptent autant d'espèces que les asters. Souvent confondues avec les gerberas, les chrysanthèmes, les pâquerettes, les asters comptent plus de 500 espèces, la plupart rustiques et vivaces. Elles appartiennent à la grande famille botanique des composées, d'où la confusion avec les plantes citées plus haut. Il y a l'aster vivace qui repousse d'année en année et l'aster annuelle, plus fragile, qu'on appelle plus communément la reine-marguerite. Qu'elle soit vivace ou annuelle, l'aster est un régal pour les yeux et une plante indispensable au jardin.

Parlons tout d'abord de l'aster vivace et rustique. Elle n'est pas exigeante. Une bonne terre ordinaire, bien drainée, lui suffira à la condition qu'il y ait beaucoup de soleil. La floraison survient en fin d'été ou à l'automne et dure plusieurs semaines. Les grandes espèces ont besoin d'être tuturées car les tiges risquent d'être brisées par le vent. Les fleurs fanées doivent être supprimées régulièrement afin d'empêcher la propagation de maladies, notamment la verticilliose et la rouille des feuilles. J'y reviendrai. Il faut rediviser les asters vivaces tous les deux ou trois ans et ne repiquer que les pousses jeunes et saines.

Plusieurs espèces sont disponibles dans les pépinières du Québec. Celles qui ne le sont pas peuvent être facilement obtenues par semis. En voici quelques unes:

- Aster alpinus Dark Beauty — une espèce naine, originaire d'Europe centrale, idéale pour les rocailles et les bordures. Floraison d'un riche bleu sombre.
- Aster ericoides — originaire du Canada et des États-Unis. Une grande espèce dont la hauteur peut atteindre 90 centimètres. Généreuse floraison de fleurs minuscules, blanches parfois teintées de rose pâle.
- Aster novae-angliae (Nouvelle-Angleterre) — Pousse naturellement dans l'est des États-Unis. Très rustique et vivace. Floraison rose-écarlate sur de hautes tiges qui atteignent 1,50 mètre.
- Aster novi-belgii — originaire d'Amérique du Nord — Floraison tardive, en septembre-octobre. Fleurs bleu-violet.
- Aster dumosus royal opal — espèce pour les rocailles — Floraison bleu azur avec des étamines jaune-or, d'un très bel effet ornemental.

Espèce annuelle

L'aster de Chine ou Reine-marguerite (callistephus) est annuelle. C'est une plante facile qui se contente d'une bonne terre à jardin, mais qui nécessite du plein soleil. On peut l'obtenir, bien sûr, en caissettes toutes préparées chez les pépiniéristes en mai-juin. Mais on peut aussi semer directement au jardin, vers la troisième semaine de mai et jusqu'à la mi-juin. On peut aussi faire des semis intérieurs en mars, à une température d'environ 16 degrés C. On repique les plantules en caissettes qu'on acclimate sous châssis froid avant de mettre en pleine terre. En serre les asters de Chine fleuriront d'octobre à décembre s'ils ont été semés durant l'été.

Il n'existe qu'une seule espèce d'aster annuelle, la chinensis, mais elle a donné lieu à des centaines de variétés à fleurs naines, semi-naines, doubles, à fleurs imitant celles des paquerettes, à fleurs miniatures, à fleurs-chrysanthèmes, etc. Toutes nécessitent les mêmes modes de culture. Toutes sont sujettes à une maladie spécifique à leur espèce, la fusiarose qui provoque un rabougrissement des plantes et la chute des feuilles, de même que l'affaiblissement des tiges. Pour prévenir la fusariose, il faut éviter de semer des asters annuelles deux années consécutives au même endroit et arracher les débris séchés de plantes en automne.

Les asters — vivaces ou annuelles — sont également sujettes à une autre maladie, l'oïdium, qui se manifeste par une sorte de duvet blanc, poussiéreux, sur les feuilles. La maladie a pour origine un champignon microscopique qui se forme au printemps et durant l'été, surtout par temps pluvieux et humide. Le champignon, s'il n'est pas détruit, hiverne sur la plante elle-même. Le meilleur traitement préventif consiste donc à raser au sol les plantes vivaces, en automne, et à brûler cette végétation. En période active, on contrôle l'oïdium par pulvérisation ou par poudrage d'un fongicide à base de soufre, de dinocap, ou autre agent approprié. Une bonne ventilation et une situation ensoleillée demeurent les meilleurs agents préventifs contre l'oïdium de l'aster.

Parmi les plantes vivaces ou les annuelles faciles de culture, les asters malgré les maladies dont elles peuvent être atteintes — méritent d'être cultivées. Elles fournissent notamment d'excellents sujets pour la fleur coupée, surtout les variétés annuelles.

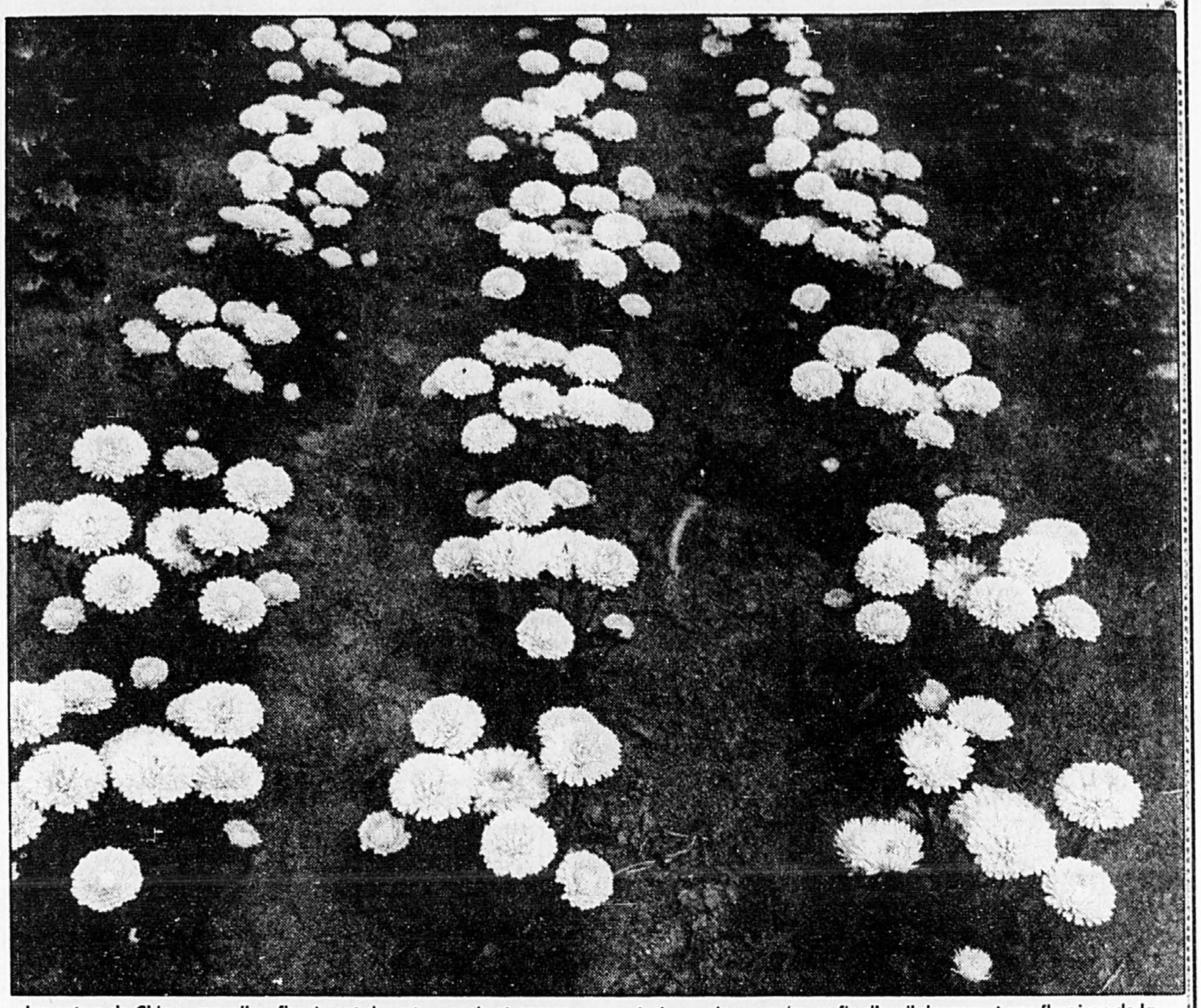

Les asters de Chine, annuelles, fleurissent durant un mois et conservent leur beauté longtemps. Ce sont des fleurs faciles à obtenir par semis. Les graines semées en fin d'avril donneront une floraison de la mi-août à la mi-septembre.

A nos lecteurs

Le courrier concernant le jardinage doit être adressé à l'auteur de cette rubrique. L'auteur ne peut s'engager à répondre à toutes les lettres. Les questions seront regroupées afin d'apporter une réponse qui rendra service au plus grand nombre de lecteurs. Il faudra adresser comme suit:

JARDINAGE a/s Florian BERNARD, LA PRESSE, 7, rue Saint-Jacques, Montréal H2Y 1K9.

Margaret Thatcher délègue son ours en peluche à un gigantesque garden-party

LONDRES (AFP) — L'ours en peluche de Mme Margaret Thatcher, le premier ministre britannique, a quitté Downing Street vendredi pour le château de Belvoir, au centre de l'Angleterre, où il doit participer à une garden-party.

Humphrey, un vieil ours au poil gris portant une salopette bleue, est très content de retourner au château de Belvoir où il s'est beaucoup amusé l'an dernier, a déclaré un porte-parole de Downing Street.

La première garden-party annuelle pour ours en peluche, organisée l'an dernier au château, propriété du duc de Rutland, avait réuni quelque 5 500 ours et 2 000 personnes, a déclaré le responsable de la fête, M. Jimmy Durrands.

Ce dernier a envoyé des invitations au président américan Ronald Reagan et au pape Jean-Paul II pour qu'ils envoient leurs ours à la party cette année. Mais ceux-ci ont refusé, soit parce qu'ils n'ont pas d'ours en peluche, soit parce qu'ils en ont, mais ne veulent pas que cela se sache, a estimé M. Durrands. La garden party doit se tenir le 22 juillet prochain.

CNCP relie Montréal à Toronto par des câbles de fibre optique

TORONTO (PC) — Des filaments de fibre de verre transportant des milliers de communications informatiques, téléphoniques et vidéo courront bientôt le long des voies ferrées entre Toronto et Montréal.

Les Télécommunications CNCP, compagnie associée avec le Canadien National et le Canadien Pacifique, a déclaré qu'elle était à mettre en place un réseau de fibre optique qui s'étendra plus tard à la longueur du Canada.

La première phase du réseau reliera Toronto, Montréal et Ottawa. La mise en place, qui doit débuter au printemps de 1985, entrainera des coûts de $20 millions.

CNCP projette en outre de signer un contrat avec le Canadien National, qui lui permettrait d'utiliser un wagon spécial servant à poser les cables dans le sol, de chaque côté de la voie ferrée.

Selon un communiqué du CNCP, le système pourra acheminer 6 000 conversations téléphoniques entre Toronto et Montréal, dans les deux sens, avec une paire de filaments de la grosseur d'un cheveu humain.

Les fibres optiques sont le fruit d'une nouvelle technologie de pointe dans la transmission d'appels téléphoniques, de données informatiques et même d'images télévisées. C'est à l'aide d'un rayon laser que les signaux sont transmis le long des filaments de fibre de verre très fins.

Les communications faites à l'aide de ce système sont d'une très grande fidélité. On considère en outre ce système comme étant moins coûteux que la transmission par micro-ondes. Contrairement aux câbles de cuivre actuellement utilisés, les fibres optiques ne corrodent ni ne fendillent jamais.

Bell Canada a déja annoncé qu'elle utilisera dorénavant la fibre optique dans la fabrication des fils reliant ses propres centrales téléphoniques entre elles.

TRUST ROYAL
Courtier

VISITES LIBRES — DIMANCHE

ILE BIZARD	785 de l'Église	Cottage	$157,000	N. Théberge	620-3364	1:30-4:30
BROSSARD «5»	8260 Saguenay	Split-level	$109,000	P. Lacasse	672-6020	2-4
FABREVILLE	3256 Calixte	Bungalow	$62,000	M. Béland	687-1840	2-4
GREENFIELD PARK	885 Watson	Bungalow	$65,000	M. Knosc	672-0235	2-4
ST-LAMBERT	101 de Picardie	$130,000	Bungalow	Mackean	672-6020	2-4

ILE DE MONTRÉAL

AHUNTSIC: Bungalow 3 c.c. sous-sol fini. Rue paisible. Excellente condition. MLS. Gigi Savard Verrault, 354-0360, 353-8538.

AHUNTSIC: Cottage semi-détaché, sous-sol fini en bachelor, prix $73,900. L.P. Marchand 661-6660, 668-6168.

AHUNTSIC OUEST: Propriété en bon état près école et église, beau terrain et transport. Paula Demers 337-5170, 389-0789.

ANJOU: Maison unifamiliale, 4 chambres, chauffage électrique. Garage. Gisèle Meilleur, 354-0360, 351-0153.

CARTIERVILLE: Spacieux triplex 5 ans, 46 x 48, 4 c.c., 2 cuisines, 3 s/bains, secteur de choix. MLS. G. Laplante 687-1840, 669-4945.

CENTRE-EST: Duplex attaché briques, aluminium, chauffage électrique, 1 x 6½, 1 x 5½, rénové 1983. SIM. Claude Pilon 354-0360, 255-3565.

COTTAGE ATTACHÉ: 7 pièces, 4 chambres, garage, jardin. Bon secteur. En excellente condition. MLS. Huguette Guérette FRI. 354-0360, 376-6715.

MAISONNEUVE: Triplex 6 pièces rénové. R.D.C. libre. Luc Prud'Homme 270-8646, 274-9491.

NORD: Triplex 2 x 3½, 1 x 4½. Libre à l'acheteur. Revenus possibles: $9,120. Age: 1951. Guy Caron 274-9491, 661-2839.

NOUVEAU BORDEAUX: Duplex très bien situé, excellent état et propre. Faut voir. J.L. Ménard 337-5170, 336-3864.

NOUVEAU BORDEAUX: Grand cottage face au parc, foyer, s/s fini, près des transports, etc. C. Chagnon 337-5170, 334-5700.

OUTREMONT EN HAUT: Maplewood, élégante résidence, 8 pièces, foyer, immense jardin privé avec vue. $239,000. Denyse Royer 735-2681, 277-1864.

P.A.T.: Bungalow détaché $65,000. Sous-sol fini. Beau secteur tranquille. MLS. Camille Desrochers 354-0360, 585-0134.

PLATEAU MONT-ROYAL: Métro Laurier, cottage rénové 7 pièces. Chauf. élect. Terrasse à l'étage, cave 7 pieds. $89,500. Suzanne Lafrance 382-6778, 274-9491.

PLATEAU MONT-ROYAL: Triplex 3 x 5½, chaut. élect. 3e étage libre. Cartier près Gauthier. Suzanne Lafrance 382-6778, 274-9491.

SARAGUAY: 1973 cottage canadien, 4 chambres, salle familiale avec foyer, 12,000 p.c. terrain. M. Richer 747-1396, 337-5170.

V.M.R.: Cottage impeccable, 7 pièces, 2½ s. de bains, piscine, chauffage électrique. $189,500. Mme Lila Aved 735-2681, 738-8284.

LAVAL ET RIVENORD

BLAINVILLE: Bungalow avec garage, four encastré, plaque chauffante, Franklin, s/s fini, grand terrain, prix réduit. Daniel Léger, 661-6660, 471-1612.

CHOMEDEY: Split-level, 8 pièces, 3 chambres, salle à manger, s/s fini, près de toutes commodités, faites offre. Claude Carré, 661-6660, 844-7854.

CHOMEDEY RENAUD: Bungalow 5 pièces, foyer naturel, sous-sol fini, garage. L.P. Marchand, 661-6660, 668-6168.

FABREVILLE: Cottage de ville 5 pièces, occupation immédiate, prix $38,500. L.P. Marchand 661-6660, 668-6168.

LAVAL-DES-RAPIDES: Bung. pierre/brique, 7 pces, $53,900, salle de jeu, grand terrain, prix inférieur à l'évaluation municipale. MLS. Marcel Chapleau 687-1840.

MASCOUCHE: Bungalow, 3 c.c., combustion lente, piscine, garage, taxes basses $667/année. Daniel Léger, 661-6660, 471-1612.

MASCOUCHE: Maison canadienne, chauffage électrique, foyer au salon. Grand terrain. Puits artésien. MLS Gisèle Meilleur 354-0360, 351-0153.

PONT-VIAU: Secteur recherché, bungalow avec garage, terrain clôturé, piscine, 5 pièces, s/s fini. Ron Sullivan, 661-6660, 435-1501.

ST-FRANÇOIS: Bungalow 6 pièces, bord de l'eau, près de 20,000 p.c. foyer, salle à manger, prix $55,000. L.P. Marchand, 661-6660, 668-6168.

ST-LOUIS DE TERREBONNE: Split-level, vue sur la rivière, 9 pièces, 3 c.c., garage, idéal pour professionnel. Daniel Léger, 661-6660, 471-1612.

STE-THÉRÈSE EN HAUT: Cottage avec garage, 4 c.c., piscine creusée, serre, grand terrain, s/s fini. Ron Sullivan, 661-6660, 435-1501.

RIVE SUD

BROSSARD: Nouveau sur marché. $69,900. Bungalow 3 chambres. Foyer. Occupation 30 jours. Marie-Paule Mailloux, 672-0235, 672-1845.

BROSSARD: Secteur B. Bungalow 4 chambres. Salle à manger. Magnifique terrain. Situé dans un croissant. Denyse Soulard, 672-0235, 672-5874.

BROSSARD: Secteur S. Cottage semi-détaché. Entrée avec escalier circulaire. Foyer. Garage. Impeccable! Hélène Labrèche 672-0235, 672-2642.

BROSSARD: Spacieux cottage, salon avec plafond cathédrale. Boudoir, foyer, cuisine fonctionnelle. Piscine avec chauffage solaire. Lucille Dupuis 672-0235, 672-7215.

BROSSARD: Très grand bungalow 10 pièces. 5 chambres. Garage. Secteur de choix. Terrain boisé. Huguette R. Auger 672-0235, 462-1114.

BORSSARD: Vous aimez bricoler? Confortable cottage 4 chambres. Salle à manger. Près commodités. $69,900. Huguette Pilon 672-0235, 671-9513.

CANDIAC: Cottage semi-détaché, 7 pièces. Salle familiale. Impeccable carport. $49,500. Louise Adey 672-0235, 672-3833.

CANDIAC: Spacieux et confortable bungalow 4 chambres. Foyer au salon. Terrain 10,270 pc. Beau secteur. Louise d'Orsonnens 672-0235, 445-1559.

GREENFIELD PARK: Bungalow brique. 3 + 1 chambres. Garage. Toiture neuve. Clôturé et paysagé. Près autobus. Murray Knox 672-0235, 465-3426.

GREENFIELD PARK: Split-level 4 chambres. Foyer. Chauffage électrique. Garage. Très grand terrain clôturé. Danielle Nadjem 672-0235, 676-5607.

LONGUEUIL: Beau duplex aluminium. Foyer. Garage double détaché. Porte électrique. Très beau terrain. Huguette R. Auger 672-0235, 462-1114.

LONGUEUIL: Cottage pierre et brique, face au parc, 8 pièces, 4 chambres à coucher, foyer dans le salon, tous les meubles sont à discuter. Rosaire Tapin, 463-3731, 656-0167.

MERCIER: Duplex détaché pierres-briques, garage double détaché, 2 x 5½, 2 bachelors, chauffés HEC, coin, occupation 90 jours. Revenus $1,300/mois. MLS. Claude Pilon 354-0360, 255-3565.

ST-BRUNO: Cottage bavarois. Sommet Trinité, maison impeccable, grand terrain. Berthe Caron. FRI. 653-1576, 653-7063.

ST-BRUNO: Secteur central, cottage équipé. Michel Lafontaine, 653-1576, 653-3026.

ST-HUBERT: Occupation immédiate. Bungalow 5 chambres. Sous-sol fini. Foyer. Garage. $59,500. Taxes bosses. Hélène Labrèche 672-0235, 672-2642.

ST-LAMBERT: Cottage chaleureux. 4 chambres à coucher. 2 salles de bains. Magnifique terrain privé. Pauline Coupal 672-6020, 655-0111.

ST-LUC: Considérablement réduit! Grand cottage. Construction supérieure. Magnifique et luxueux. Danielle Nadjem 672-0235, 676-5607.

STE-GENEVIÈVE: Duplex au prix modique! Très bien entretenu. 3 chambres à coucher, garage, près transport. $58,000. M. Poirier 684-4746, 620-4188.

VIEUX LONGUEUIL: Bungalow détaché, 4 chambres à coucher, sous-sol fini, grand terrain paysager, à 5 minutes du centre d'achats Longueuil, du métro et des écoles, construction supérieure, occupation à discuter. Transfert, faut vendre. Gleason Desrosiers, 463-3731, 670-3257.

BANLIEUE OUEST

BEACONSFIELD SUD: Magnifique cottage canadien, 10 pièces, garage, 10,000 p.c. de terrain, vue du lac. Nicole Robinson 697-9430, 277-7422.

NOTRE-DAME ÎLE PERROT: Magnifique propriété près du lac, 6 pièces, vivoir avec foyer, chambre des maîtres 22 x 11. Garage. $59,500. A. Drapeau 697-9181, 695-3939.

Faites un choix éclairé avec

Edgar

ET

ROYAL TRUST

Edgar est un super système informatisé relié à chacun de nos bureaux. Avec son aide les agents du Trust Royal trouveront rapidement, parmi plus de 20 000 propriétés à vendre, la maison qui vous convient parfaitement.
Épargnez temps et argent! Communiquez avec l'un de nos superagents afin de profiter de ce nouveau service.

À GENS DE CARACTÈRE
RÉSIDENCES DE CARACTÈRE
HÂTEZ-VOUS!
VENEZ CHOISIR VOTRE CONDOMINIUM AU PIED DU MONT-ROYAL.
PHASE I VENDUE À 60%

- 35 appartements en condominium fabuleusement rénovés.
- Foyer, mini-serre et puits de lumière dans la plupart des résidences.
- À deux minutes du centre-ville.

PRIX DE
67900$ à 99900$
OCCUPATION 1er JUILLET

LE NOUVEAU CHÂTEAU
Esplanade
CONDOMINIUMS 4483 AVENUE ESPLANADE MONTRÉAL
288-5316 (de préférence sur rendez-vous)

LE BRICOLAGE



Louis Thivierge

Tous droits réservés. Toute demande de copie ou de reproduction intégrale ou partielle du texte et des illustrations de cette rubrique doit être adressée à: Louis Thivierge, LA PRESSE Ltée, 7, rue Saint-Jacques, Montréal, H2Y 1K9. L'auteur remercie les lecteurs qui lui font confiance en lui soumettant leurs problèmes de bricolage, mais on comprendra qu'il lui est impossible de répondre à chacun.

Petite table, banc-jardinière et étagère pour pots de fleurs

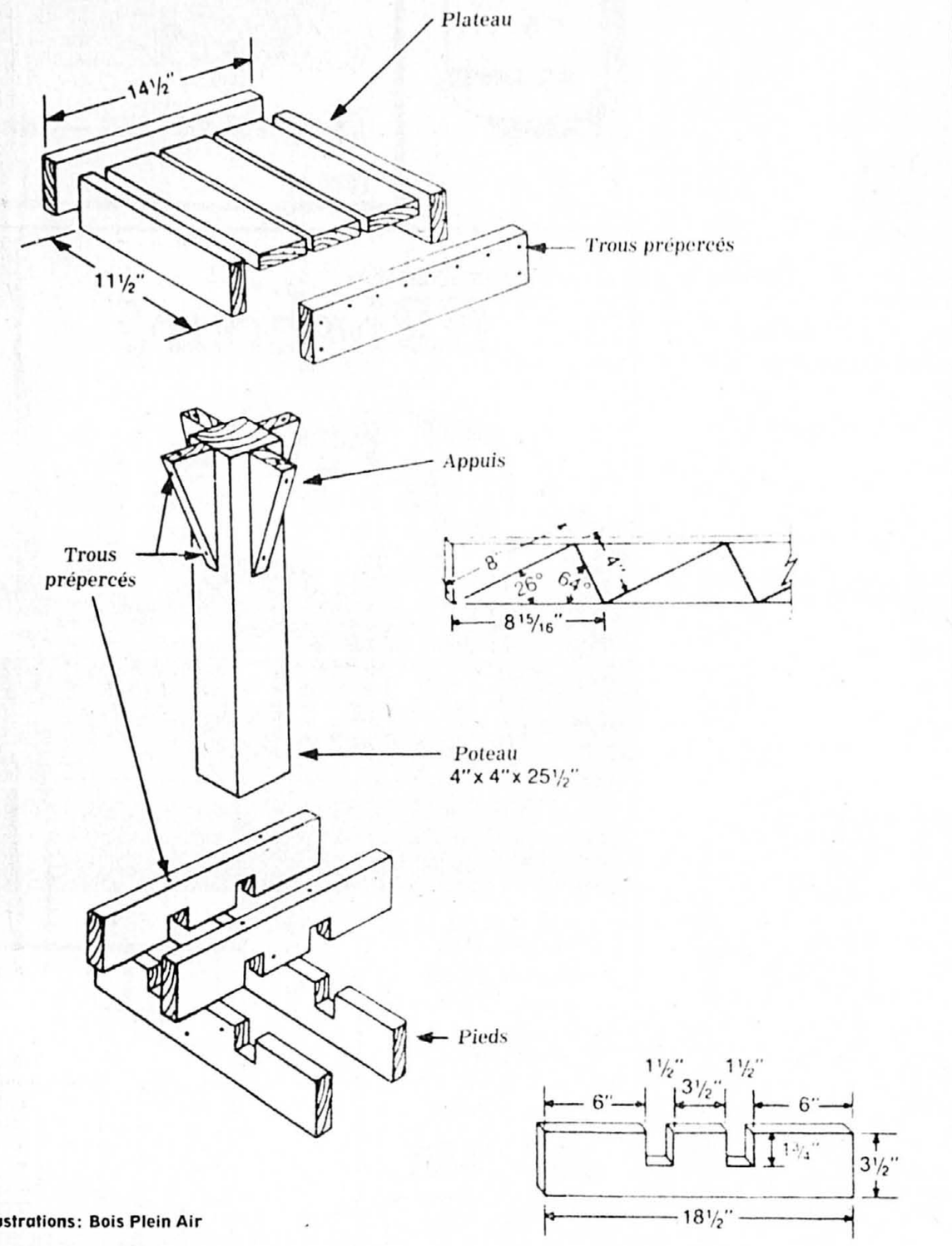

Illustrations: Bois Plein Air

Bricoleurs et jardiniers amateurs peuvent réaliser facilement les trois projets qui leur sont proposés ici: une petite table, un banc-jardinière et une étagère pour fleurs en pots.

Le plan de la petite table est détaillé tandis que les deux autres projets sont simplement illustrés pour servir d'inspiration aux bricoleurs-jardiniers qui peuvent les fabriquer aux dimensions qui leur conviennent. La table, le banc et l'étagère doivent, si possible, être construits de bois traité sous pression afin d'en prolonger la durée.

La petite table peut servir à bien des fins. On peut l'utiliser pour les collations, pour y mettre un grand cendrier, pour y exhiber un pot de fleurs,etc. Selon son usage, la table peut être construite plus ou moins haute.

La fabrication de la table est aisée et ne nécessite pas un gros bagage d'outils: marteau, égohine et perceuse. Et une équerre pour tracer droit.

Toutes les pièces sont taillées d'avance puis assemblées au moyen de clous à finition galvanisés de 3". Pour empêcher le bois de fendiller, on conseille de prépercer les pièces au moyen d'une mèche de 532 de pouce ou d'un autre diamètre pourvu qu'il soit plus petit que la tige des clous.

L'unique patte de la table est un 4x4 de 25½" de longueur. Le piètement est formé de quatre pièces de 2x4 de 18½" entaillées à mi-bois pour s'imbriquer les unes dans les autres autour du poteau central. Les entailles doivent être effectuées avec le plus de précision possible. Un petit dessin indique la profondeur et la largeur des entailles de même que l'écartement à laisser entre elles.

Les pieds sont cloués entre eux et à la patte centrale au sommet de laquelle on cloue au préalable quatre petits appuis taillés dans une pièce de 2x4.

Le plateau est constitué de trois planches de 2x4 de 11 ½" de longueur cernées par un cadre formé de deux 2x4 de 11 ½" et deux autres de 14 ½". Les pièces formant cadre sont clouées sur les côtés et extrémités des planches du plateau. Le dessus de la table est déposé et centré sur la patte centrale. Il est maintenu par des clous enfoncés depuis le haut des appuis dans les planches du plateau. Pour obtenir un assemblage plus solide, on remplace les clous par des vis.

A titre de suggestion, l'étagère servant à exhiber des pots à fleurs pourrait être construite de planches de 2x4 pour la base et l'appui de la tablette, de 1x6 pour le plancher et la tablette et de 1x4

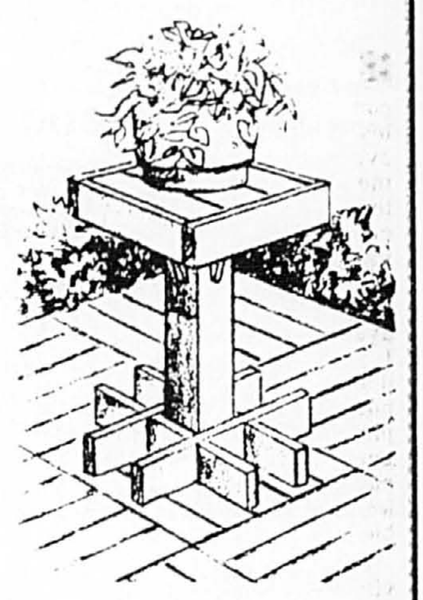

pour le V inversé soutenant la tablette. Les dimensions pourraient être de 30 pouces sur 30 pouces avec tablette disposée à environ deux pieds de hauteur. Ce n'est là qu'une suggestion. On construit en fonction de l'encombrement des pots et plants qu'on veut mettre en valeur.

Quant au banc, dont les dimensions pourraient être de 18 pouces de largeur sur une hauteur d'environ 16 pouces et une longueur variant de trois à cinq pieds, on peut recourir à du 2x4 pour les pattes et toutes les pièces du plateau et à du 2x8 pour la boite qui y est incorporée.

BANC-JARDINIÈRE

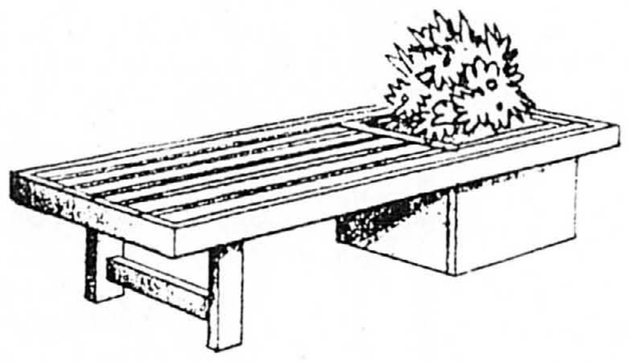

ÉTAGÈRE

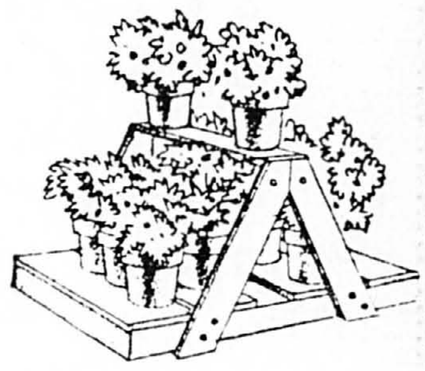

TRUST GÉNÉRAL

VISITES SUR PLACE
DIMANCHE 15 JUILLET
de 14h à 16h

Adj. OUTREMONT: 4841 Hutchison #6, superbe rénovation, puits de lumière, stationnement, près St-Joseph. L. Valois, 733-6681.
NDG: 2234 Wilson, 2 x 5½, boiseries, foyer, cuisine rénovée, 3 puits de lumière, faut voir! Pierre Proulx, 489-4300.
NDG: 2356 Regent, cottage 4 c.c., si beau! Il faut le voir pour l'apprécier. Monique Proulx, 489-5847.
NDG: 3828 Marcil, cottage détaché, 8 pces, 4 c.c., s.s. fini, jardin, près de tout. $99,500. À VOIR! Mme Fabien, 271-1912.
OUTREMONT: 3 Querbes, 2e, duplex spacieux, cachet ancien, cuisine rénovée, près Laurier. $115,000. L. Valois, 733-6681.
OUTREMONT: 810 Hartland, 9 pces ensoleillées, cuisine moderne, jardin privé. Mme Brodeur, 342-3548.

ÎLE DE MONTRÉAL

AHUNTSIC: Duplex commercial; logement 5 pièces; peut être transformé en bureaux. P. Viola, 382-8000, 663-9270.
C.-D.-N.: Copropriété haut de duplex, 7 pces, 3 c.c., impeccable, garage, jardin, près métro. Mme Fabien, 271-1912.
CENTRE: Coprop. 5½, tout rénové, proximité de tout, chauffage électrique, magnifique jardin. M. ou P. Proulx, 489-5847, 489-4300.
CENTRE O.: 3470 Redpath, condo luxueux, 2 c.c., 2 s. de bains, jardin, très éclairé. Mme Viaud, 341-4391.
CHEMIN CÔTE-STE-CATHERINE: 3 x 6 pièces; garage double; près hôpital et université. P. Viola, 382-8000, 663-9270.
NDG: Condo rénové par architecte, 3e étage, plein soleil, près Sherbrooke. Mme Valois, 733-6681.
NDG: Duplex 5½-6½, haut libre sept., cuisine et s. de bains rénovées, chauf. séparé, terrain clôturé. $108,500. Jean Poissant, 735-6433.
NDG: Joli cottage rénové avec foyer naturel; terrain paysagé, arbres adultes. Très propre. R. Perreault, 382-8000, 363-6496.
NDG OUEST: Cottage 3 c.c., 1½ s. de bains, s.s. fini, grand jardin privé, garage. M. ou P. Proulx, 489-4300, 489-5847.
OUTREMONT ADJ.: Duplex 5½-6½, sur Wilderton, s.s. fini avec entrée, garages, jardin agréable. Mme M. Trudeau, 731-4338.
OUTREMONT: Coprop. rénovée, 5½, 3e, confort, bon goût, soleil, chauf. élect., stationnement. Mme R. Trudeau, 731-4338.
OUTREMONT: Coprop., r.d.c., 3 c.c., libre aussi 10 x 6½ coprop. Pl. Mt-Royal, FAITES OFFRE! P. Pétrucci, 342-1039.
OUTREMONT: Condo superbe rénovation, cuisine exceptionnelle. Louise Valois, 733-6681.
OUTREMONT: Cottage détaché, tout pierre, 5 c.c., foyer, s.s. fini, garage double, jardin, 9,482 pi car. P. Pétrucci, 342-1039.
OUTREMONT: Duplex près Bernard, en excellent état. Mme Valois, 733-6681.
OUTREMONT: Face à la montagne, 8 pièces spacieuses, magnifique boiserie, sous-sol fini, entrée séparée. Mme Brodeur, 342-3548.
OUTREMONT: Grande résidence familiale de qualité; coin tranquille; facile d'accès. A. Gorski, 382-8000, 733-7532.
OUTREMONT EN HAUT: Split 8 pces, s.s. fini, 4 pces, site exceptionnel, superbe jardin. Mme Fabien, 271-1912.
OUTREMONT EN HAUT: Unique, terrain à construire, 8,680 pi car. et cottage s. détaché, 9 pces, s.s. fini. Mme Fabien, 271-1912.
PL. MT-ROYAL: Duplex près Laurier; occupation immédiate. M. Turcotte, 382-8000, 382-5709.

RIVE SUD

BROSSARD: Beau duplex; très grand terrain; garage; foyer; sous-sol fini; bon secteur. R. Perreault, 382-8000, 363-6496.
ST-HUBERT: Dépanneur licencié, chiffre d'affaires 420,000$, bonne rentabilité. F. Gagné, 460-4778, 462-1880.
ST-HUBERT: Faites vite! Maison vide, style québécois «1981», grandes pièces. Suzanne Lussier, 659-8681, 656-0660.

LAVAL ET RIVE NORD

DUVERNAY-EST: Superbe bungalow 1979, 3 chambres, foyer, près services, occupation 1 mois. Huguette Beauséjour, 667-3333, 665-2029.
REPENTIGNY: Cottage style «Ranch», 3 c.c., foyer, qualité exceptionnelle, construit pour propriétaire. Mme Pilon, 739-1598.
VIMONT: Bungalow tout confort 3 chambres, idéal pour professionnels, entrée au sous-sol, garage. Huguette Beauséjour, 667-3333, 665-2029.

EXTÉRIEUR

MARIEVILLE: 186 arpents, bâtiments, silo, cottage 7 pces, financement 9⅜% fixe, comptant $35,000. F. Gagné, 462-1880, 460-4778.

COURTIER MEMBRE DE LA CHAMBRE D'IMMEUBLE DE MONTRÉAL

MLS

Des aubaines à tous les jours!
Les
ANNONCES CLASSÉES
de
la presse 100 ans
285-7111

m·i·u·f·
ATTENTION - ATTENTION
Tout propriétaire de maison isolée à la MIUF qui considère dépenser des argents pour prévenir ou corriger sa propriété a tout intérêt de composer de Montréal
air·cel inc. 738-9064
En province 1-800-361-2945 sans frais

LES CONSTRUCTIONS C&P Letourneau INC.
Projet à
CHAMBLY
SUBVENTIONS $4,000
CORVÉE HABITATION 9½% 3 ANS
HÂTEZ-VOUS
Encore quelques modèles disponibles pour juillet



Terrains de 5,500 p.c. en plus inclus
PRIX À PARTIR DE
$49,450
Subventions incluses
OUVERT 7 jours par semaine
Tél.: 447-1501
DIRECTION MONTRÉAL
DIRECTION ST-JEAN
Boul. Périgny
Lemoyne
Charette
Boul. Fréchette
896 CHARETTE CHAMBLY

GRANDE OUVERTURE
Visitez notre nouvelle
MAISON MODÈLE



Cette maison modèle est très représentative de la beauté et l'ingéniosité du design de VICEROY. Elle représente aussi le summum de qualité en construction résidentielle. Nos représentants seront heureux de discuter avec vous des avantages d'acheter une nouvelle maison VICEROY.

Demandez NOS OFFRES BONIS et plan mise de côté pour 1985 disponibles immédiatement.

Téléphonez ou passez nous voir pour obtenir plus de précisions.

Viceroy
Les maisons les plus efficaces en conservation d'énergie en Amérique

395, Yvon Berger, Ste-Rose, Laval, Qué.
H7L 2B9 (sortie 13 de l'autoroute 15)
(514) 622-3185

Veuillez me faire parvenir votre catalogue Viceroy de 68 pages. Ci-inclus $5.
NOM
ADRESSE APP.
VILLE
CODE POSTAL TÉL.
EMPLACEMENT DU TERRAIN

Lun. au mer.: 10 h a.m. à 8 h p.m.
Jeudi: 10 h a.m. à 6 h p.m.
Vendredi: fermé
Samedi: 1 h p.m. à 4 h p.m.
Dimanche: 1 h p.m. 5 h p.m.

CONDOMINIUMS

Chomedey Laval

MAGNIFIQUE 4½

- appartements de type split-level
- tapis mur à mur, choix de votre propre tuile de céramique

Prix à partir de $45,000
Subvention $1,500

VOTRE PRIX $43,500

ITINÉRAIRE: Autoroute 13, sortie Samson est, jusqu'à la 100e Avenue, tournez à gauche jusqu'à la rue Notre-Dame tournez à gauche.

HEURES D'AFFAIRES: lundi au jeudi: 14h à 17h et 18h à 20h
Sam. et dim.: 13h à 17h

LA SÉLECTION NOTRE-DAME
par Construction Belrive Inc.
4944 Notre-Dame, Chomedey Bureau des ventes: 688-2423 735-7024

CONDOMINIUM ST-HUBERT

(RUE QUEVILLON)
entre Polyvalente André-Laurendeau
et le parc Champlain, ville St-Hubert



PRIX POUR AUSSI PEU QUE
27,500$
POUR 1 CHAMBRE À COUCHER
À 38,500$
pour 3 chambres à coucher

9½% — 3 ANS
CORVÉE HABITATION
• Piscine • Tennis • Stationnement, etc.

VOUS POUVEZ DEVENIR PROPRIÉTAIRE EN NE DÉBOURSANT PAS PLUS QUE DE RESTER LOCATAIRE

OCCUPATION 1er OCT. 84

Réalisation d'Amparo construction Inc.

676-8977

CHENONCEAU D'OUTREMONT CONDOMINIUM

2 chambres à coucher, 2 salles de bains
Prix à partir de $111,000
3 chambres à coucher
Prix à partir de $150,000

• Occupation immédiate • Abri fiscal

115, chemin de la Côte-Ste-Catherine
274-2413 • Ouvert tous les jours de 13h à 17h.

Condominiums
Vivre avec style au centre-ville

Place du Quartier CONDOMINIUMS

DORCHESTER ET ST-URBAIN



Subvention municipale de
1 000$
Luxueux condominiums situés dans un prestigieux complexe résidentiel, commercial et à bureaux. Plus de 25 boutiques, restaurants et magasins.

Pour information:
Claude Allard
875-7632
849-8029
Quelques unités encore disponibles pour octobre 1984
(Le Permanent courtier)

349651-R 113

Des aubaines à tous les jours!
Les ANNONCES CLASSÉES de la presse
285-7111

CONDOMINIUM DE LUXE DOMAINE Seigneurial

ST-BRUNO
653-0561



À partir de 57,400 $ 9½% — 3 ans

CORVÉE HABITATION
HEURES DE VISITES
Tous les jours à compter de 13 h
405 Seigneurial, ouest ST-BRUNO

Condominium
Le Rivebourg



PRIX À PARTIR DE: **45,950 $** CORVÉE HABITATION 9½% 3 ans
Éligible aux subventions

PHASE I
Quelques unités encore disponibles pour occupation immédiate.

PHASE II
50% des unités disponibles pour aménagement en juin 84.

Sur le bord de la Rivière des Prairies, à Pierrefonds
Aménagement luxueux
Architecture exceptionnelle
Insonorisation et isolation supérieure
Foyer dans chaque unité
Environnement paysagé

685-1488

Appartement de type A

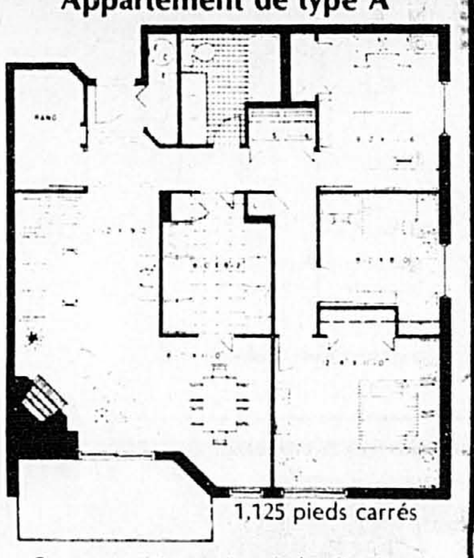

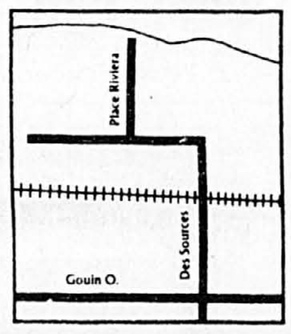

Ouvert pour inspection du lundi au jeudi, de 12h00 à 20h00. Fermé le vendredi. Samedi et dimanche de 13h00 à 18h00, ou sur rendez-vous.

5220, Place Riviera, Pierrefonds

LA MAISON

Modèle L1928

Type: Cottage (maison d'été) de style international.
Programme: Rez-de-chaussée: cuisine, salle à manger, vivoir, salle de bains avec buanderie. Etage: 2 chambres, salle de bains. Pas de sous-sol. Les empattements se trouvent à 4'-6'' sous le niveau du sol.
Plan: Ouvert.
Surface habitable: 103,68 m² (1152 pi²).
Revêtements extérieurs: Bois à la verticale, bardeau d'asphalte.
Eléments utilitaires: Espace prévu pour poêle avec cheminée préfabriquée.
Corniches abritant bien les ouvertures.
Autres particularités: Plan bien éclairé, séjour (salle à manger et vivoir) vaste et agréable. Très bon rangement. Espace pour laveuse/sécheuse superposées dans la salle de bains du rez-de-chaussée. Construction simple et bien abordable.

Plan admissible à un prêt assuré par la S.C.H.L.

Rez-de-chaussée 51,84 m² (576 pi²)

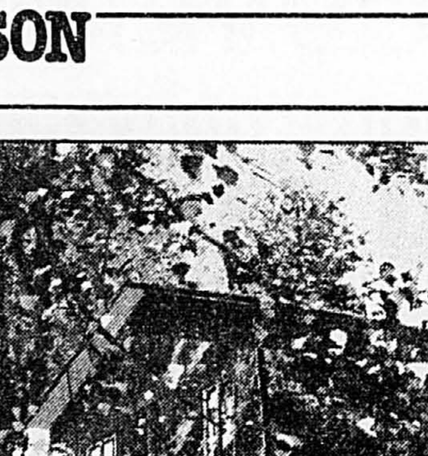

Etage 51,84 m² (576 pi²)

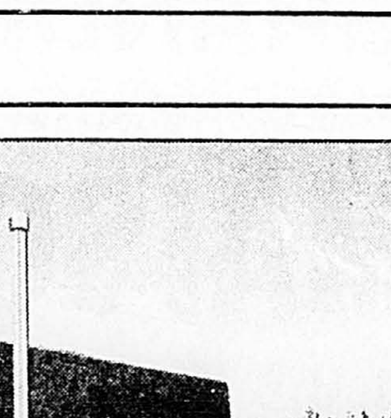

Le plan proposé inclut le plan des fondations, des 4 élévations, de l'escalier et des coupes de murs, ainsi que le plan électrique, tous dessinés en mesures métriques & anglaises. 4 copies additionnelles sont requises pour la construction de votre maison: 1-client, 1-municipalité, 1-prêteur, 1-estimateur. nous incluons dans votre commande toute la documentation concernant:

Le Programme Corvée d'Habitation (9-1/2% - 3 ans) ainsi que les formulaires pour vous prévaloir de ces programmes (phase IV) sont disponibles jusqu'au 31 décembre 1984.

Pour tout projet de plan de maison, écrivez-nous ou appelez à (819) 477-3315.

Faites-moi parvenir le modèle L1928

premier cahier de plan complet (120$) _____
( ) cahier(s) additionnel(s) à 15$ chacun _____
ou le SPÉCIAL **PLAN BUDGET** (240$) _____
(5 cahiers de plan, liste de matériaux, calcul de perte de chaleur, plan de plomberie)

Chèque ou mandat-poste faits à l'ordre de:
LES DESSINS DRUMMOND INC.
Adressez le tout à: Les Maisons Québécoises
a/s La Presse
Service de l'information
7, rue St-Jacques, Montréal
QC H2Y 1K9

Frais d'emballage 5.00$
Taxe prov. (9%) _____
TOTAL _____

Chèque ☐ C.O.D. ☐ Master Card N° _____ Chargex _____
Date d'émission _____ Date d'expiration _____
NOM _____
ADRESSE _____ TÉL.: _____
VILLE _____ CODE POSTAL _____

Tous droits réservés – 1984 Les Dessins Drummond Inc.

les maisons québécoises

Les Français créent la plus petite caméra-vidéo

TOULOUSE (AFP) — Deux chercheurs de Toulouse, MM. Philippe Puech et Jean Conter, viennent de mettre au point la plus petite caméra-vidéo du monde.

De la grosseur d'une petite boîte d'allumettes, d'un volume de 15 cm3, d'un poids de 28 grammes, cette micro-caméra, composée d'un seul circuit intégré, permet de prendre 25 images-seconde, mais peut également travailler au coup par coup, de la pose à 200 trames-seconde. Alimentée sur courant 220 w, elle peut également fonctionner avec des piles huit ou 12 w.

Sa mise au point est l'aboutissement d'une année de travail des deux chercheurs de l'École nationale supérieure d'électronique, électrotechnique, informatique et hydraulique de l'Université Paul-Sabatier. Son prix de vente sera de plus de 3 000 à moins de 10 000 francs, selon le choix des matériaux et la quantité produite.

C'est à la suite de travaux destinés à améliorer une précédente invention, permettant la transcription immédiate d'un texte en braille, que les chercheurs ont été amenés à travailler sur la miniaturisation d'une caméra.

CONDOMINIUMS

RÉDUCTION DE $10,000

LE ELGIN CONDOMINIUM, 1254, rue ST-MARC

Vente d'été du 30 juin au 31 juillet
Seulement 5 unités disponibles
Prix à partir de $64,500 à $84,500
Moins le rabais d'été
$10,000 par unité

2 chambres, 2 salles de bain, cuisine, salle à manger, salon, tout l'intérieur refait à neuf, à l'épreuve du bruit, frais d'entretien gratuit, seulement deux unités par étage, ascenseur, idéal comme investissement, facilement rentable, retrouvez l'atmosphère du centre-ville.

OUVERT AUX VISITEURS — SAM., DIM., 1h à 5h P.M.
TÉL.: 932-1604 — 697-3573

Vous êtes spécial.

Habitué à ce qu'il y a de mieux, vous recherchez la qualité, l'espace, à un prix incomparable.

Votre bon goût sélect,

voilà LE BEAUCAIRE
le condominium par excellence.

VOYEZ

LE BEAUCAIRE

- 2 et 3 chambres
- Tapis mur à mur
- Piscine intérieure
- Bain sauna et bain tourbillon

Voyez notre appartement modèle.

Heures d'ouverture:
lundi au jeudi de 10h à 20h
vendredi, samedi et dimanche de 10h à 18h.

Téléphone: 748-6767

750, PLACE FORTIER, VILLE ST-LAURENT

Eh voilà...

notre dernière phase et Votre dernière chance d'acheter un condo. Quelques unités seulement à un prix incroyable de **62 000 $**

1 600 pi car. 2 ou 3 chambres

Stationnement intérieur inclus, bain sauna, bain tourbillon, piscine intérieure.

Le Manoir Montpellier

Heures d'ouverture:
Lundi au vendredi de 10h à 20h
Samedi et dimanche de 10h à 18h

720, rue Montpellier 744-5801

Le Domaine MARCELIN-WILSON Ltée

VISITE LIBRE



Construit dans l'un des plus beaux quartiers de Montréal.

Les collèges, les écoles, les centre sportifs, les parcs, les centre commerciaux, les églises sont à quelques pas. À quelques minutes du métro et tout près des artères importantes telle que le boul. Métropolitain, le boul. Décarie, l'Acadie, l'autoroute 15.

PRIX À PARTIR DE $45,500

CONDOMINIUMS

Tous ces avantages et bien d'autres font du Domaine Marcelin-Wilson l'endroit idéal pour vivre.

CORVÉE HABITATION
9½% - 3 ans
Subventions encore disponibles pour ces fins appartements.

AHUNTSIC OUEST
Lundi - Dimanche midi à 18 h
Fermé du 21 au 29 juillet
Réal et Jacqueline Leblond

1, 2 et 3 CHAMBRES À COUCHER
OCCUPATION IMMÉDIATE OU MAI 1985

1600 OUEST, HENRI-BOURASSA — 336-3510



Les serres et foyers DU BOIS DE BOULOGNE

LE VÉRITABLE CONDOMINIUM DANS LE QUARTIER AVEC SES SOLARIUMS ET CHEMINÉES EN ÉVIDENCE

Corvée Habitation
9½% — 3 ans

Toutes les subventions municipales et provinciales disponibles.

BUREAU DE VENTE:

Bois-de-Boulogne, coin boul. L'Acadie
tous les jours: 14h à 19h
samedi et dimanche: 12h à 17h
Tél.: 336-6025
FERMÉ DU 21 AU 29 JUILLET

CONDOS PLACE DE BOIS-DE-BOULOGNE

Prix à partir de **$44,400**

CORVÉE-HABITATION-CIDEM
RÉEL PROVINCIAL,
RÉEL FÉDÉRAL



HEURES D'OUVERTURE: Lun. au jeu.: 2h p.m. à 19h. Sam. et dim.: 13h à 17h.

10265, BOIS-DE-BOULOGNE
MONTRÉAL, **337-0260**

9½%
3 ans
CORVÉE HABITATION

RÉALISATION Dufour (2000) inc.

UN HABITAT NATUREL POUR LES GENS BIENS

C'est humain d'assumer que l'on doit débourser davantage pour les gâteries de la vie. Nous sommes, de toute évidence, dans les années 80. Alors c'est avec plaisir que nous vous présentons une contradiction à cette affirmation:

Les Terrasses Memphrémagog:
un projet de grande beauté naturelle et d'aménagements extraordinaire vous offrent des unités de condominium sans pareil.

Au sud, le magnifique lac Memphrémagog, à l'ouest le centre de ski et le parc du Mont-Orford, des tennis et une piscine à même le site et une trentaine (30) de terrains de golf dans les environs!

Eh oui! il est possible qu'avec tous ces avantages vous puissiez acheter à un prix raisonnable. Nous vous invitons donc à visiter notre projet.

Terrasses Memphrémagog

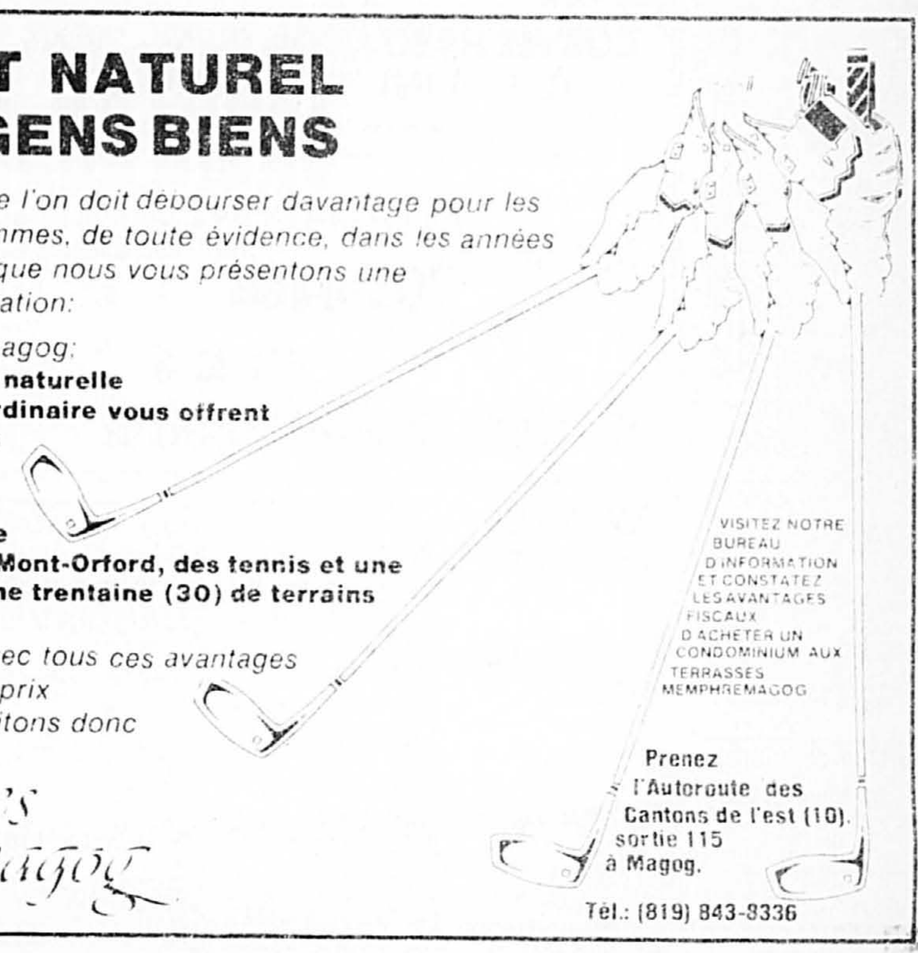

VISITEZ NOTRE BUREAU D'INFORMATION ET CONSTATEZ LES AVANTAGES FISCAUX D'ACHETER UN CONDOMINIUM AUX TERRASSES MEMPHRÉMAGOG

Prenez l'Autoroute des Cantons de l'est (10), sortie 115 à Magog.

Tél.: (819) 843-8336

LE PARC VIGER
CENTRE-VILLE



Prix à partir de
1 chambre à coucher **51 900 $**
2 chambres à coucher **69 900 $**
Maisonnettes **62 900 $**

ACHETEZ MAINTENANT
et profitez des avantages suivants
Taux d'hyp. **9½% - 3 ans**

Subvention provinciale **$2,000**
CORVÉE HABITATION
RÉEL provincial et fédéral Comptant à l'offre d'achat **$5,000**

Venez nous rencontrer avant qu'il soit trop tard.

HEURES D'ACCUEIL:
du lundi au jeudi: midi à 18 h
Samedi et dimanche: midi à 17 h

VENEZ VISITER NOTRE APPARTEMENT TÉMOIN

Un emplacement situé face au nouveau Parc Viger entre le centre-ville et le Vieux Montréal dans un quartier en plein essor. Métro Champ-de-Mars et Berri-Demontigny.

869, AVENUE VIGER, EST (entre St-André et St-Hubert) **284-0688**

Parc Saint-Laurent

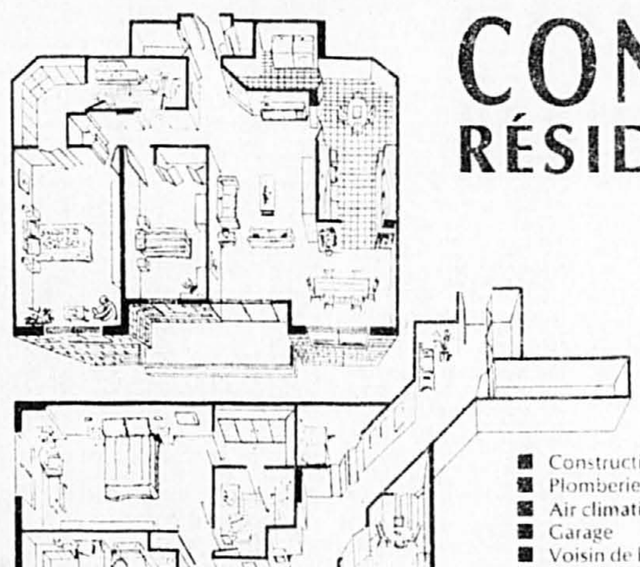

CONDOMINIUM RÉSIDENTIEL DE CHOIX

CORVÉE HABITATION 9½% 3 ANS

Conception ENTREPRISES HP

SPÉCIFICATIONS

- Construction en béton armé
- Plomberie en fonte et cuivre
- Air climatisé, contrôle individuel
- Garage
- Voisin de l'Autoroute des Laurentides
- Vaste 2 ou 3 chambres à coucher
- Grand espace de rangement
- Super isolation, insonorisation 55 décibels
- À l'épreuve du feu
- 2 ascenseurs rapides pour seulement 6 étages
- Une plus-value assurée dans un quartier de choix
- Sécurité supérieure
- Grande terrasse avec porte-patio
- Chauffage électrique avec contrôle individuel
- Cuisine en chêne
- Dispensateur d'eau bouillante
- Tapis mur à mur
- Détecteur de fumée
- Sortie pour installation laveuse, sécheuse et lave-vaisselle encastrée
- Près d'un arrêt d'autobus CTCUM
- Accès au Parc Saint-Laurent, un des plus beaux parcs de la ville, avec piscine, piste cyclable, de jogging, tennis, etc.
- Chute à déchets
- Chauffe-eau individuel de 60 gallons
- Système d'intercom au hall d'entrée
- Système de gicleurs automatiques dans les garages
- Éclairage d'urgence assuré par un groupe électrogène
- Frais de copropriété estimés à $95.00 par mois. Les frais comprenant l'entretien général de la bâtisse, le déblaiement de la neige.

Réalisation par
SOCIÉTÉ DE GESTION D HP INC.

RENSEIGNEMENTS:
3860, boul. HENRI-BOURASSA ouest, Saint-Laurent
337-3860

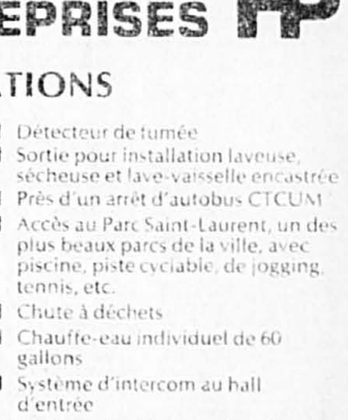

D'UN SUCCÈS À L'AUTRE! Le Sanctuaire du Mont-Royal continue de battre tous les records! Records de ventes... record d'acheteurs satisfaits... record de distinctions honorifiques... record de qualité... record d'avantages... Et la phase II qui s'est enlevée en un temps record! Venez vous aussi voir pourquoi tant de gens préfèrent le succès... et choisissent le Sanctuaire de préférence à tout autre condominium. **Phase 3...** 131 résidences d'une qualité incomparable dans un environnement incomparable.

1 ch. à coucher – 1056 pi ca net et plus À compter de 99 500 $
2 ch. à coucher – 1329 pi ca net et plus À compter de 129 000 $
3 ch. à coucher – 1729 pi ca net et plus À compter de 169 000 $
Penthouses – 2242 pi ca net et plus À compter de 352 000 $

le sanctuaire du mont-royal

BUREAU DES VENTES: 6000 CHEMIN DEACON, MONTRÉAL
(514) 738-6000 (De préférence sur rendez-vous)

ANNONCES CLASSÉES

À NOTRE CLIENTÈLE HORS-MONTRÉAL

Vous pouvez MAINTENANT placer votre annonce

SANS FRAIS D'INTERURBAIN

en composant le

1-800-361-5013

285-7111

INTERURBAIN SANS FRAIS **1-800-361-5013**
DU LUNDI AU VENDREDI ENTRE 8h ET 17h

ANNONCES ENCADRÉES 285-7000
DU LUNDI AU VENDREDI ENTRE 9h ET 17h

POUR CHANGER OU ANNULER VOTRE PETITE ANNONCE DU LUNDI AU VENDREDI ENTRE 9h ET 17h **285-7205**

IMMOBILIER RÉSIDENTIEL

(100) VISITES LIBRES PROPRIÉTÉS À VENDRE

A-1 VISITES LIBRES VIEUX MONTREAL
A PARTIR DE $67,000.
Dimanche 13h à 17h. Beaux condominiums très spacieux et élégants avec grands jardins-terrasses donnant sur une cour privée. 1 et 2 chambres à coucher. Murs et foyers en pierre d'origine. Fenêtres panoramiques. Prix excellents, frais de condo minimes. 433 est rue Notre-Dame. Appelez 288-6353, 845-5018.

AHUNTSIC OUEST
Luxueux cottages semi détachés. Ouvert aux visiteurs 7 jours semaine de 8h à 18h. Maisons modèles, 1040 Emilien Daoust au sud Henri-Bourassa à l'est Bois de Boulogne.
LES CONST. VILLA BELLA INC.
Informations: M. Marino, 334-2127 ou 334-8864

AV. Glencairn 5055, secteur Circle Road, C.D.N., maison unique pour personnes recherchant cadre de vie agréable, secteur choisi, décoration exclusive. 8 pièces dont 2 chambres à coucher. Bibliothèque, foyer, jardin, terrasse, piscine chauffée, air climatisé, garage, etc. Maison ouverte dimanche 15 juil. de 2 à 4. Inf: 489-4295.

CONDO, dimanche le 15 juillet, de 14h à 17h au 1615 Leclaire. Armoires de chêne, tapis, foyer, avantages fiscaux très allechants, le tout pour le prix d'un loyer. Venez nous rencontrer. Jean Poger, Century 21 Immoplus, 353-7240, 354-4455

D.D.O., maison canadienne, 4 chambres à coucher, foyer, 3 salles toilette, sous-sol fini, extérieur foyer BBQ. Visites dimanche 1 h à 5 h. 256 Biscaye, 342-6781.

LASALLE: duplex transforme en grand cottage spacieux. $125,000. Parfait pour grande famille. Occupation immédiate. A voir. Dimanche, 15h à 17h30. 342, Knowlton, Ville Lasalle ou 671-9848.

LAVAL: Ste-Dorothée, 688 Laflamme. Bord de l'eau, grand cottage, 5 chambres à coucher, 2 foyers, salle à manger, quai et mur de ciment. Visites: Dimanche 14h à 16h. Marianne Marino 695-4819.
Century 21, Ecocité Crtr.

OUVERT AUX VISITEURS, dimanche, 15 juillet, de 14h à 16h. 3256 Calixte, Fabreville, Laval. 625-9313. Bungalow, 3 +1 chambres à coucher, sous-sol fini, foyer, garage, 1½ salles de bains. Terrain, gazon, clôture, arbustes. Près de transport, école, église. $62,000.

ST-LAURENT, 2055 SCOTT DIMANCHE 14h A 16h
Charmant cottage détaché, très bonne condition, bi-énergie, 3 chambres à coucher. Occupation octobre. $95,000. Pas d'agent. 748-9908, 2055 Scott, dimanche 14h à 16h.

ST-LAURENT, bungalow secteur ouest, 4 chambres, sous-sol fini, plusieurs extras, impeccable, $82,300. 744-2178, 819-326-4999.
217 TAIT
dimanche 14h 17h, merc. 19h à 21h

ST-VINCENT-DE-PAUL 3584 Tracy, dimanche 14h à 16h. Magnifique split level, piscine, patio, sous-sol fini, foyer, garage, doit vendre! Pascal Pepe 374-5584.
Century 21, de l'Avenir Crtr.

(101) ÎLE DE MONTRÉAL PROPRIÉTÉS À VENDRE

A AHUNTSIC:
cottage semi détaché **NEUF**, 3 chambres, salon, salle à manger, cuisine, 1½ salles de bain. Subvention Municipale $2,000. Provincial $1,000. Hypotheque 9½% 3 ans. $79,500. Occupation août ou septembre. 388-4040.

A AHUNTSIC:
triplex 2x4½ pièces, 1x3 pièces, 1x6½ + salle de jeu, garage double. Subvention Municipale $4,000 Provincial $4,000. Hypotheque 9½% 3 ans. Occupation août, septembre. $190,000. 388-4040.

A FRIX réduit duplex semi-détaché sur Van Horne, près Hampstead, $115,000 ferme. Privé. 482-0674.

A UNE MINUTE DU METRO
bungalow 3 chambres à coucher, sous-sol, garage, foyer au 1er plancher, terrain 5890 pi.ca. 3995 des Groseilliers, demande $84,500. Colette Angers 353-8770, 484-6690.
MONTREAL TRUST, COURTIER

A 6775-77 2e av. Rosemont, $34,500. Particulier. 667-6792.

AHUNTSIC bungalow pour bricoleur, $39,500. B. Taschereau 381-8553.
EXCELSIOR COURTIER

AHUNTSIC
Cottages luxueux sur mesure et semi-détachés; aussi
Condominiums par 4 unités
de 4½ et 6½ pièces
érigés par bâtisseurs-architectes sur Tolhurst, Meunier et Gouin
SUR RENDEZ-VOUS:
384-3899 ABITEC 747-2793

AHUNTSIC DUPLEX DETACHE, 2x5½, (COIN DE RUE), GARAGE, SUNDECK, $137,000. 384-4614

AHUNTSIC 618 Emile Journault, triplex détaché 32x47, spacieux, cachet ancien, secteur recherché, près métro, écoles, centre récréatif. Mme Chouinard 737-8350.
I.G.J. COURTIER

AHUNTSIC, luxueux cottage, bord de l'eau, rabais de $187,000 a $169,000. Urgent transfert, 381-6995.

AHUNTSIC, Péloquin, près de l'eau. Beau split level, 8½, détaché. Garage. Terrain 50 x 126. $128,500. Imm. Roy, crtr, 387-9869.

AHUNTSIC: 1589 Gouin est, bord de l'eau, duplex rénové, 11,200 pi car. $165,000. 384-8559 visite sur rendez-vous.

AVENUE Laval, maison 3 logements, rénové, façade de pierre, 25x75, $195,000., ou co-propriété, 844-5396

C.D.N., détaché 11 pièces dont 5 c.c. Grand séjour biblio. 2 bains. Jardin. Garage. Près métro et université. $185,000. 737-3294.

CARTIERVILLE, De Tracy, split-level 8½, impeccable, beau sous-sol, pas d'agent. $126,000. 334-3205

CENTRE EST triplex, bas restaurant. Bon prix. G. Tomova 737-7514, 735-2281.
MONTREAL TRUST, COURTIER

CENTRE-VILLE, résidence familiale, restaurée, $97,000. 849-7428.

CENTRE-VILLE, bâtisses à rénover, duplex à 8 logements. R. Hotte, 382-8000, 381-4017.
TRUST GENERAL, COURTIER

AVIS

Les annonceurs sont priés de vérifier la première parution de leurs annonces.

Notre journal se rend responsable d'une seule insertion erronée.

Toutes erreurs, annulations, plaintes doivent être soulignées avant 5h p.m. pour être corrigées ou annulées le lendemain.

(Lundi au vendredi)

285-7205

(101) ÎLE DE MONTRÉAL PROPRIÉTÉS À VENDRE

UNE VILLE À VIVRE VERDUN

LE PARC LABELLE

NOTRE PRIX ATTIRE... NOTRE QUALITÉ RETIENT

NEUF 3½ CONDO 4½ NEUF

DIRECTEMENT DU PROPRIÉTAIRE/PROMOTEUR/CONSTRUCTEUR
(GARANTIE 5 ANS)

À partir de **$32,900**
Comptant Minimum **5,300**
Subvention **3,000**
Subvention provinciale jusqu'au 15 juillet 1984
À FINANCER **$24,600**

CORVÉE HABITATION 9½% - 3 ANS
CAP. + INT. $226 PAR MOIS
Construction béton/métal à l'épreuve du feu
Incluant: foyer - lave-vaisselle - tapis mur à mur

INFORMATIONS:
Sur semaine de 13 h à 20 h
Fin de semaine de 11 h à 16 h
MEMBRE APCHQ MONTRÉAL
768-0308
521-3666

GROUPE IMMOBILIER GASCON LTÉE
250638-R101

(101) ÎLE DE MONTRÉAL PROPRIÉTÉS À VENDRE

CENTRE-VILLE
(PRES D'ATWATER)

CONDO. neuf, rez-de-chaussée avec terrasse. 5½ avec plein sous-sol (2,000 pi car). Concept unique à Montréal, mention d'excellence en architecture O.A.Q.

INFORMATIONS:
Bur.: 766-9546
Res.: 989-5147

CENTRE VILLE maison de style, 12 pièces, 3 étages, libre à l'acheteur. Pierre Laloie 381-6553.
EXCELSIOR COURTIER

CENTRE, appartement en condominium de qualité; prix compétitif; jamais habité; terrasse, foyer. A. Gorski 382-8000, 733-7532.
TRUST GENERAL, COURTIER

CENTRE, cottage style victorien, occupation immédiate, semi-rénové, électrique, garage double. D. Prevost, 353-9942.
TRUST GENERAL, COURTIER

CHAMBORD 5187, petite maison 4½, $35,000. 522-3544.

COOLBROOK 5757, duplex 2 beaux 5½. Maison ouverte, excellente opportunité. Jour 737-6367.

DUPLEX 2x4½ rue St-Gérard, boiseries, sous-sol 6'3", près métro, $64,000, 388-2869.

HENRI-JULIEN et Jarry, 3X5, 1er libre, $7000 comptant. 661-5051.

HONORE-BEAUGRAND cottage détaché, 6 pièces, paysager, 3,500' car., 354-5379, 352-1064.

LAPRAIRIE, 200 Place Beaumont, bungalow 8 pièces, meublé, excepté chambres. Nombreux extras, beau secteur. $650 mensuels. Non chauffé. Libre immédiatement. Inf. Jean Fortin, 871-7335, 8h30 à 16h30.

LASALLE, cottage 8 pièces, piscine, clôture, chauffage huile ou électrique, $60,000, privé, 365-2102.

MERCIER triplex détaché, style Victorien, garage, entièrement rénové, 6½ libre à l'acheteur. Un plaisir à visiter. Manon ou Bobby 381-8553.
EXCELSIOR COURTIER

MERCIER, cottage deluxe, 81, foyer, sauna, tourbillon, 4 places, grandes pièces, salle à dîner, garage, entretien facile, près d'un très beau parc, secteur paisible, une aubaine à $112,000. F. Smith, 353-9942.
TRUST GENERAL, COURTIER

METRO BEAUGRAND bungalow 3 chambres à coucher, libre immédiatement. Secteur de choix. Prix demande $68,500. Jean-François Olivyk 353-8770, 354-4959.
MONTREAL TRUST, COURTIER

MONTREAL-NORD, bungalow détaché, 11042 Audoin, près Gouin, pas d'agents, visite sur rendez-vous 326-5845.

MTL-NORD duplex $54,500. R. Taschereau 381-8553.
EXCELSIOR COURTIER

N.D.G. duplex, qualité supérieure, 6½-7½, bas avec sous-sol, libre pour acheteur. Boiseries et planchers de chêne. J.N. Brault 932-0566, 934-1818.
MONTREAL TRUST, COURTIER

N.D.G. Visite libre, 5401 av. Duquette, entre 2h. et 4h. duplex 6½-7½, garage. 484-7486

NOUVEAU BORDEAUX, =140 arrestigieux bungalow 10 pièces, sous-sol fini. Bar. Grand jardin clôturé. Piscine creusée. A visiter. Paul Ghazal, 744-1591, 744-2841
FANAMAX COURTIER

NOUVEAU BORDEAUX superbe split level, 4 chambres à coucher sur même étage. Piscine. A. Seroplan 331-9318, 735-2281.
MONTREAL TRUST, COURTIER

NOUVEAU ROSEMONT choix de duplex et triplex. Tous a quelques minutes du métro. Adresses: 6525 Alexis Contant, 5884-6 de Repentigny, 5885-89 Madore coin Louis-Veillot. Colette Angers 353-8770, 484-6690.
MONTREAL TRUST, COURTIER

OUTREMONT triplex 3-6½, chauffage individuel, occupation, $108,000. Triplex 3-6½, chauffage individuel, renové 1980, 3e libre. $118,000. Josée Ferrer Martinez 495-2106, 271-2131. ReMax Outremont Crtr.

OUTREMONT, maison de ville en condo, 4 chambres à coucher, aubaine $140,000. Sans intermédiaire. 1-515-224-4146.

OUTREMONT, rue Stuart, duplex co-propriété, rez-de-chaussee avec sous-sol, 10 pièces, jardin, garage, terrain paysager, libre immédiatement, prix $95,000, 271-6308 C. Daoust.

P.A.T. coquet cottage avec vue sur le fleuve. Idéal pour jeune couple. Beaucoup de potentiel. 3 chambres à coucher avec sous-sol, terrain 50x80, 25-60e avenue. Demande $53,000. A négocier. Colette Angers 353-8770, 484-6690.
MONTREAL TRUST, COURTIER

PLATEAU entre deux parcs, triplex Victorien, très grand, à convertir en condos. 598-8781 (aussi, bâtisse près CRESCENT).

PLATEAU rue Fabre, triplex électrique, 525-3602, 523-8608.

PLATEAU Mont-Royal: cottage 11 pièces, chauffage électrique, rénovation exclusive. Idéal pour professionnels. Occupation rapide. $70,000 à discuter. 4264-66 rue Boyer. L. Barrière, 526-4873.

PLATEAU MONT-ROYAL
duplex 2-4½, libre, 4301-03 St-Andre. $60,000. Visite 19h a 20h.

PLATEAU MONT-ROYAL, duplex transformé en maison unifimilicle, remis a neuf, 3 chambres, $72,500 prix ferme, garantie de 5 a 10 ans sur les travaux, pas d'agent. Visite sur rendez-vous: 849-8779

R. DES PRAIRIES, bungalow 76, bar, beau terrain paysager, près de toutes commodités. Y. Belair, 353-9942, 721-1648.
TRUST GENERAL, COURTIER

R.D.P. bungalow 6 pièces, excellente condition, cuisine de rêve, tenêtres aluminium, chauffage électrique, $56,000. H. Simpson 354-0116, 253-4227. ReMax Olympique Crtr.

R.D.P. cottage récent, chauffage électrique, garage, porte patio, grandes pièces, sous-sol semi-fini, près transports. $56,000. Denis Bureau 353-8770, 353-6129.
MONTREAL TRUST, COURTIER

R.D.P. vieille maison québecoise, boul. Gouin est, face a riviere, grand terrain, 3 chambres a coucher. $64,000 discutable. 648-6236

R.D.P.: Luxueux duplex avec bachelor, revenu $13,200. plusieurs extras, bien situé, grand terrain, bâtisse 34x40, $135,000. pas d'agent. 648-2091

ROSEMONT 1er ave, 1x7, 2x4, 220, 28x44, coin de rue, $74,000. 374-4484.

ROSEMONT 10e avenue, triplex près Bellechasse, grandes cuisines, garage. Sylvia Cosh 353-8770.
MONTREAL TRUST, COURTIER

ROSEMONT, cinaplex détache. Pierre et brique. $139,000, seulement. Ferbo, Napoléon, crtr. 729-8477.

ROSEMONT, triplex bachelor, garages, sous-sol foyer, bar, rez-de-chaussée libre a l'acheteur. Y. Belair, 353-9942.
TRUST GENERAL, COURTIER

SECTEUR Radio-Canada, duplex 1x9 pièces sur 2 étages, 1x6½ avec cave, prix $62,500. 272-5670, 274-2078.

SECTEUR RADIO-CANADA, triplex 2-5½ libres, 1-4½. $59,500. Tel. 272-5670, 274-2078.

ST-ANDRE près Cherrier, 4x4, 1x10. Maison d'architecte rénovée, 2 salles de bains et cuisine "Top Design", serre, chambre a lavage, cave a vin, terrasse, jardin paysager. Excellent pour professionels. 521-7221, 873-7229

ST-LAURENT, rue Elisabeth, bungalow semi-détaché 6 pièces, complètement rénové, sous-sol fini, terrain paysager, 747-4531.

ST-MICHEL, bas libre, 2-5½ fermés, $82,000 négociable, 684-2603.

ST-MICHEL, sans intermédiaires, 3 chambres à coucher, salon, salle a manger, 2 salles de bains, sous-sol fini, foyer, garage, salle de lavage, atelier, entrepôt, jardin. 271-1902, 861-9178.

SUPERBE COTTAGE, secteur tranquille. Construction récente. Grande cour clôturée. Piscine. R. Demontigny, 254-4591.
Le Permanent, crtr.M.L.S.

TETREAULTVILLE quadruplex, 6½ & 3x3½, 1981, classe 31. Faut vendre! G. Tomova 737-7514, 735-2281.
MONTREAL TRUST, COURTIER

TETREAULTVILLE près métro, duplex et triplex, chauffage électrique, sous-sol fini. Occupation immédiate ou juillet 85. Denis Bureau 353-8770, 353-6129.
MONTREAL TRUST, COURTIER

VERDUN duplex en rangée, $45,000 négociable, revenu de $500/mois. Richard Boutin 656-9000, 651-2108.
MONTREAL TRUST, COURTIER

VERDUN 386-392 Argyle, parfait état, revenu $12,400. Prix $78,000. Notaire. 767-5331, 465-7812.

VERDUN; Cottage 11 pièces, meublées, 2 garages, face au fleuve, pas d'agent. 768-5060, 769-7579

VILLE D'ANJOU bilou de split level, 3 chambres à coucher, grand terrain, amsion rénovée et impeccable, demande $80,000. A ne pas manquer! 7740 Curé-Clermont. Colette Angers 353-8770, 484-6690.
MONTREAL TRUST, COURTIER

VILLE ST-LAURENT, bungalow semi-détache, très grande cour, sous-sol fini avec chambre de bain. 335-2854, 747-1276.

VILLERAY duplex semi-commercial, 5½, rénove, commerce libre, $77,500. R. Taschereau 381-8553.
EXCELSIOR COURTIER

WESTMOUNT, appartement 7 pièces en copropriété indivise; coin tranquille, facile d'accès. A. Gorski, 382-8000, 733-7532.
TRUST GENERAL, COURTIER

(103) ÎLE JÉSUS PROPRIÉTÉS À VENDRE

A DUVERNAY, belle maison de 7½ pièces, style ranch, agréablement paysager, quartier résidentiel, $80,000. Soir: 669-0949, jour: 277-2168.

A STE-DOROTHEE, LAVAL
Bungalow neuf, modèle canadien, colonial québécois, split level 4 niveaux & 3 niveaux.
Intérêt 9½%, corvée habitation. Maisons modèles, boul. Samson coin Noël, ouest autoroute 13, sortie Samson.
Inf: Nadon & Frères Inc., 689-5832

AUTEUIL, bungalow, 3 chambres, foyer, sous-sol fini, hypothèque 12-3/4 5 ans. 625-2722.

(103) ÎLE JÉSUS PROPRIÉTÉS À VENDRE

BORD DE L'EAU, vaste terrain, grand bungalow, accepterais petite propriété en contre valeur, si convenence, 665-1791.

CHOMEDEY split level 4 chambres a coucher, salle a manger, sous-sol fini, bar, garage. E. Cullen 621-8085, 687-6040.
MONTREAL TRUST, COURTIER

CHOMEDEY, bungalow, piscine creusée, foyer, garage. 688-2103.

CHOMEDEY, cottage semi détache, 3 chambres, bien situe, faut voir. $55,000, pas d'agent. 688-0571.

CHOMEDEY, RENAUD maison de ville, semi-détaché, 1971, 3 chambres à coucher, coin de rue, près ecole, impeccable. $48,500. Joanne Maroulis 668-4542, 687-6040.
MONTREAL TRUST, COURTIER

CONSTRUCTION GRANDE VILLE DU QUEBEC INC., Chomedey ouest, cottage semi-détaché, neuf, maison modèle, 205 Promenade des iles, prix raisonnable. 681-4788, 389-6670. M. Albert.

DUVERNAY bungalow brique, 4 chambres a couchr, salle jeu, foyer, abri d'auto, grand terrain, faut vendre. E. Cullen 621-8085, 687-6040.
MONTREAL TRUST, COURTIER

DUVERNAY, $59,500, split level 7½ pieces, vacant, Roger Huot 667-5222, 682-0101, Re/Max.

DUVERNAY, bungalow 3 chambres, boudoir, 1½ salle bain, foyer, piscine creusée, $79,500. Pas d'agents. 667-6199.

DUVERNAY, cottage 30'x47', électrique, possibilité 5 chambres, 1152 Lesage, a voir. C. Bouchard, 667-3333, 661-7978.
TRUST GENERAL, COURTIER

DUVERNAY: Bungalow jumelé, brique-aluminium, 7 pièces, 3 chambres a coucher, sous-sol fini, chauffage électrique, nombreux extras, pas d'agent. Prix $66,900. 725-2476, 336-7790

FABREVILLE, cottage semi-détaché, piscine, foyer, patio 8X20, $48500, presentemnt loué $500/mois jusqu'a juin 85. 667-3815 soir

FABREVILLE, 537 Guy, split, pierre-brique, sous-sol fini, garage, paysager, 60x110, impeccable, libre, pas d'agent, $69,500. 663-8516.

FABREVILLE, cottage rénové, 4 chambres, 200 ampères, terrain 7500', près de l'eau. Claire Beaudoin, 667-3333, 387-4179.
TRUST GENERAL, COURTIER

FABREVILLE, bungalow, entrée split, 4 chambres, garage, terrain 5000' clôturé. Claire Beaudoin, 667-3333, 387-4179.
TRUST GENERAL, COURTIER

FABREVILLE: Superbe bungalow, garage, piscine chauffée. 629 -2e av. Fabreville. M. Gagné, Re/Max 260. 491-0444, 472-8804.

L.D.R., duplex brique, 2x5½, sous-sol fini, garage, cour arrière adjacente au terrain du Cégep, bas disponible à l'acheteur. 663-5301.

L.D.R., split-level 9 pièces, garage, salle de jeux, piscine creusée. 681-7398.

L.D.R.: duplex 2x5½, 1x3½, piscine hors-terre, grand terrain, très bien situe, beaucoup d'extra. 668-9261.

LAVAL DES RAPIDES batisse de 11 logements, 1972, bien située, tous loués, 3½ & 4½, grand terrain, stationnement extérieur.

ECHANGE POUR MAISON RESIDENTIELLE COMPTANT.
Prix $225,000, 1ère hypothèque $135,000. Imm. Salette Crtr, Jean Salette 687-5941, 430-9420.

LAVAL DES RAPIDES, pour petit budget, bungalow détaché, salle de jeu, table de billard. C. Beaudoin, 667-3333, 387-4179.
TRUST GENERAL, COURTIER

LAVAL DES RAPIDES, split, spacieux, rénové, armoires chêne, garage, pavé uni, clôturé, $69,000. Claire Beaudoin, 667-3333, 387-4179.
TRUST GENERAL, COURTIER

LAVAL Ferme Ste-Thérèse, cottage canadien, 6 pièces, $89,000, hypothèque $40,000 @ 12½%, 5 ans. M. Farah-Lajoie 622-0268, 687-6040.
MONTREAL TRUST, COURTIER

LAVAL SUR LE LAC, maison rustique, pour bricoleur, site enchanteur, beaucoup de potentiel, 8 pièces, foyer, garage. $89,600. 627-2887.

LAVAL, bord de l'eau, luxueuse résidence, nombreux extra, piscine intérieure. Christine Bouchard, 667-3333, 661-7978.
TRUST GENERAL, COURTIER

LAVAL, DUVERNAY beau bungalow 7 ans, 4 chambres à coucher, foyer, garage, piscine creusée. 252-1236.
BERGERON COURTIER

LAVAL, St-François, bungalow 5½ pièces, foyer Franklin, chauffage bi-énergie, piscine, cabanon, paysager, $52,000. Cause transfert. 665-2911 ou 729-3746.

PONT-VIAU duplex, haut 5½, $325, non chauffé, bas libre pour acheteur, 5½, 3 chambres à coucher, comptant $7,000, hypothèque $55,000, solde $10,000 par vendeur, prix $72,000, occupation immédiate, 669-1721.

PONT VIAU, split level détaché, climatisé, 3 chambres, foyer, sous-sol fini, chauffage électrique, garage. P. Pétrucci, 342-3548.
TRUST GENERAL, COURTIER

(105) RIVE SUD PROPRIÉTÉS À VENDRE

A BELOEIL, bungalow, bien situé, beaucoup d'extra, grand garage pour artisan, special $58,500, faut visiter, pas d'agent, 467-3869.

A BROSSARD, visites libres dimanche 2h à 5h, semi-détaché, 7680 rue Naples, $51,500 659-8194.

A LOUER ou a vendre, maison d'antan à 25 milles Montréal pour commerce ou résidence. (1)346-6632

ATTENTION LOCATAIRE
Devenez propriétaire de la maison de vos rêves. Bungalow cottage, maison de ville, directement du constructeur, à partir de $350 par mois, capital-intérêt-taxe. 464-5519.

BEAUHARNOIS, magnifique cottage 6 pièces, bien situé, beau terrain, prix réduit, doit vendre, appelez Arthur Talbot, 465-5580, 653-3772, 861-8174.
IMM. EXPRESS COURTIER

BELOEIL propriété a multiple niveaux, 7 pièces, très moderne avec cour de tennis, terrain 22,700 pi car. Lili Daigle 253-3858. ReMax Supérieur Inc. Courtier.

BOUCHERVILLE cottage 30'x44', secteur de choix. $149,000. 641-2508

BOUCHERVILLE, bungalow 6,000 pi car, bien paysager, sous-sol fini, combustion lente, chauffage électrique, 655-5334 ou 677-5096.

BOUCHERVILLE, bungalow 75, 9 pièces, sous-sol fini, poêle combustion lente, piscine, cabanon, clôture, taxes basses. Impeccable. Nicole Jean, 655-6222, 655-2743.
TRUST GENERAL, COURTIER

BOUCHERVILLE; dans vieux village, cottage avec possibilité de duplex, prix intéressant.
BOUCHERVILLE, dans la Seigneurie, bungalow avec garage, intérieur rénové, plancher lattes de chêne, a ne pas manquer.
ST-AMABLE, maison mobile, 14x70, avec cave de 6 pi, grand terrain, prix imbattable
ST-AMABLE, 2 terres, 100 arpents et 36 arpents, prix pour vente rapide.
VERCHERES, duplex avec piscine creusée, clôture, grand terrain, occupation 30 jours.
Transaction
Imm. Ethier Inc.
Louis Larochelle.
655-6646

BOUCHERVILLE, 3 chambres, sous-sol fini, paysager, taxes basses, près services, $65,000 a discuter, 641-1461.

BROSSARD attention occupation immediate, semi-détache, moins de $60,000. Huguette L. Godin 672-6450, 672-1839.
MONTREAL TRUST, COURTIER

BROSSARD beau split 3 chambres, salle a diner, maison très propre. Rolande Cantin 465-3263, 671-9980.
Soc. Imm. Selection Inc. crtr

BROSSARD proximite Mail Champlain, cottage jumele 9 pieces, sous-sol ini, divisions agreables. Prix interessant. Serge Vachon 672-6450, 656-8888.
MONTREAL TRUST, COURTIER

BROSSARD secteur M, urgent faut vendre. Cottage 10 pieces, terrain 7000 pi.ca. Piscine creusée chauffee. Taxes basses. Huguette Cloutier 462-2312, 656-5300.
IMM. BROSSARD, COURTIER

BROSSARD semi-detache, 4 chambres meme niveau, sous-sol fini. Seulement $53,000. Suzanne Palmer 672-6450.
MONTREAL TRUST, COURTIER

BROSSARD spacieux cottage 4 chambres dans croissant, secteur "S" super propre, construction supérieure, occupation flexible. Louise Chartrand 672-6450, 465-9800.
MONTREAL TRUST, COURTIER

BROSSARD split level impeccable. 3910 Nepal. $80,000 ferme. Nataire. 767-5331, 465-7812.

BROSSARD superbe bungalow 1979 avec grand logement au sous-sol, foyer dans salle familiale, bien situe et impeccable. Serge Vachon 672-6450, 656-8888.
MONTREAL TRUST, COURTIER

BROSSARD "B", construction supérieure, bungalow 4 chambres, salle a manger, 2 foyers, sous-sol fini, garage, piscine creusée Val-Mar, plusieurs extras. Sans intermediaire. A visiter si $95,000, 678-0429.

BROSSARD N, split, 3 chambres, salle de jeux, garage, piscine, foyer, beaucoup d'extras. 445-0569.

BROSSARD "S", extrêmement propre, très bien entretenu, cottage 4 chambres, salle familiale, rez-de-chaussée, foyer, sous-sol spacieux terminé avec franklin. Nelly Desmons 672-6450.
MONTREAL TRUST, COURTIER

BROSSARD, beau bungalow briqué détaché, croissant tranquille, sous-sol fini, garage, $66,000. Privé, 671-7959.

BROSSARD, duplex très propre; sous-sol fini, foyer; entrée pour le sous-sol. R. Perreault, 382-8000, 363-6496.
TRUST GENERAL, COURTIER

BROSSARD, grand split level, aire ouverte. 4 chambres à coucher. Secteur de choix. Piscine creusée. Ginette Labrecque, 678-3233.
CENTURY 21, DAGINBEAU INC

BROSSARD, split level en brique, 4 chambres, toit cathédrale, laveuse a vaisselle, piscine, aubaine, pas d'agent. 672-2313 ou 671-3658

BROSSARD, S, grand split level 4 paliers, 3 + 1 chambres, salle familiale avec foyer, salle a manger, 2½ salles bain, garage, grand terrain clôturé, hypothèque 12 3/4% mars 87, réduit $119,000, sans agents. 465-6915.

CAMPAGNE, site exceptionnel, environ 15 arps, beaucoup possibilités, près St-Hilaire, 20 min. Mtl, grande maison pierre, garage, hangars, Inf: (514)460-3096.

CANDIAC split level $94,000. Grandes pièces ensoleillées, très propre, grand terrain. A voir. Hélène Larouche 672-6450, 659-5028.
MONTREAL TRUST, COURTIER

CANDIAC: luxueux bungalow à vendre ou louer, $115,000. 659-3103

CARIGNAN modèle inédit, custom built, 50,000 pi.ca., boisé, construction 1983. Faut voir. Richard Filion 672-6450, 656-4073.
MONTREAL TRUST, COURTIER

CHAMBLY bungalow 3 chambres à coucher, air climatisé, jardin. Prix raisonnable, comptant $5000. Dini 656-9000, 658-9629.
MONTREAL TRUST, COURTIER

CHAMBLY joli bungalow brique pour jeune famille, près rivière, golf, accès rapide à Montréal. Comptant $8000. Dini 656-9000, 658-9629.
MONTREAL TRUST, COURTIER

DIRECTEMENT du propriétaire, $59,000. Otterburn Park, split level, 3 chambres, foyer, garage, sous-sol fini, taxes $830 par année, chauffage bi-énergie. 464-6312 après 18h. Agents s'abstenir.

GREENFIELD PARK superbe split level 4 chambres, sous-sol fini, biénergie, beau terrain, clôturé. Près écoles et transports. Nouveau sur le marché. Ruth Zuliani 672-6450, 671-4363.
MONTREAL TRUST, COURTIER

LAPRAIRIE cottage centenaire rénové, murs, planchers, poutres authentiques. Impeccable, très belle propriété. Prix réduit. Hélène Larouche 672-6450, 659-5028.
MONTREAL TRUST, COURTIER

LEMOYNE, bungalow impeccable près hôpital, paysagé, extraordinaire, à vendre avec grand garage sur 15,120 pi. carrés. Idéal pour contracteur. Irene Nobert, 321-8068, 735-6491.
IMM. GLORIA COURTIER

LIBRE maintenant, cottage 4½ pièces, construction brique. Prix à discuter. S'adresser 89 St-Jean Chateauguay.

(105) RIVE SUD PROPRIÉTÉS À VENDRE

LONGUEUIL condo 5½ pieces, luxueusement aménagé, mensualité totale $395. 655-7455, 655-9927.

LONGUEUIL maison de ville, 3 chambres, 2 salles bain, sous-sol fini, beau balcon arrière, cabanon, $50,500, pas d'agents, 679-2892.

LONGUEUIL triplex semi-détaché, libre à l'acheteur, 3 chambres, garage, piscine. Serge Leclair 651-5300.
MONTREAL TRUST, COURTIER

LONGUEUIL, luxueux 2 sixplex, particulier, 647-5160, 674-1732.

LONGUEUIL, triplex impeccable, bien situé. Pas d'agent. 647-5684.

McMASTERVILLE bungalow 1979, salle familiale foyer, près ecole, occupation rapide, très propre. $59,900 négociable. Ginette Fleming 653-2496, 461-2377.
MONTREAL TRUST, COURTIER

MONT ST-GREGOIRE
Canadienne, intérieur superbe, 3 chambres à coucher, 2 salles de bain, plaque Jen-Air, four encastré, lave-vaisselle, aspirateur central, adoucisseur d'eau, sous-sol semi fini. Terrain 30,000 pi car. $68,500. 346-3712.

RIVE SUD duplex, grand garage peut servir d'atelier. Véronique Jodoin 653-2496, 653-1222.
MONTREAL TRUST, COURTIER

ST-BASILE bungalow brique, foyer salle familiale, piscine hors-terre. Dans les $50,000. Francine Brosseau 653-2496, 653-0177.
MONTREAL TRUST, COURTIER

ST-BASILE bungalow colonial, tout brique, construction 1981, magnifique foyer, chauffage électrique. Taxes basses. $59,000. Francoise Falardeau 653-2496, 653-5607.
MONTREAL TRUST, COURTIER

ST-BASILE canadienne. Cuisine moderne, foyer salon, piscine hors-terre, amenage, clôturé. A voir. Francine Brosseau 653-2496, 653-0177.
MONTREAL TRUST, COURTIER

ST-BASILE prix réduit. Bungalow, franklin sous-sol fini, garage, près arena, taxes basses. Dans les $40,000. Francine Brosseau 653-2496, 653-0177.
MONTREAL TRUST, COURTIER

ST-BASILE superbe grand bungalow tout brique, 4 chambres, chauffage électrique, bain tourbillon dans salle de bain, salle familiale, foyer, garage, secteur de la montagne. A voir. $90,000 négociable. M.L. Montanarini 653-2496, 649-7745.
MONTREAL TRUST, COURTIER

ST-BASILE vous profitez d'acheter! Plusieurs canadiennes, bungalows, splits, corvée-habitation à vendre St-Basile. Francine Brosseau 653-2496, 653-0177.
MONTREAL TRUST, COURTIER

ST-BASILE

REDUIT POUR VENTE RAPIDE: cottage de 7 pièces, vaste salle familiale, foyer pierre, grande cuisine, 3 chambres. Immense terrain de 22,274 pieds carrés. A la campagne. Piscine. Aubaine incroyable. Dans les haut $30,000. Exclusif.

A PEINE PLUS DE $40,000: Jolie maison sur terrain de 78 x 200. Grande cuisine moderne, 3 chambres, 2 solariums. Garage. A quelques pas de la rivière Richelieu.

VERITABLE AUBAINE: propriétetout brique.Cuisine moderne, porte patio. Immense salle familiale. Foyer. 2 salles de bain. Piscine. Secteur de choix. Taxes basses. Demandons seulement $54,900.
BORD DE L'EAU: petit bijou tout brique, en face de la rivière Richelieu, 3 grandes pièces bien eclairees, porte patio. Poêle a combustion. Pas de voisin arrière. Dans les $40,000.

GILLES LEBLANC
653-2650, 658-6636
IMM. ACTION COURTIER

ST-BASILE 178 DE LA MONTAGNE bungalow brique, terrain clôturé, beaucoup de cachet. Près services. Prix intéressant. Imm. 80 Crtr, 464-4843.

ST-BASILE: bungalow détache unique

LONGUEUIL bungalow semi-détaché.
Antoinette Bouchard 653-2496, 461-1055.
MONTREAL TRUST, COURTIER

ST-BRUNO bungalow 1972, 3 chambres, près services et montagne, grand terrain, doit vendre rapidement, prix d'aubaine. $49,500. 653-1973 ou 653-8896.

ST-BRUNO bungalow secteur recherché, salle a manger, sous-sol fini. Veronique Jodoin 653-2496, 653-1222.
MONTREAL TRUST, COURTIER

ST-BRUNO construction 81, split, garage, foyer, armoires chêne, balcon a la chambre principale. Impeccable. Dini 656-9000

(113) COPROPRIÉTÉS À VENDRE

A OUTREMONT 848 McEchran beau 6½ pièces, foyer, rénové, rez-de-chaussée, stationnement. $75,000. Imm. Roy crtr, 387-9869.

AHUNTSIC
Condominiums par 4 unités de 4½ et 6½ pièces
Cottages luxueux sur mesure et semi-détachés
érigés par bâtisseurs-architectes sur Tolhurst, Meunier et Gouin
SUR RENDEZ-VOUS:
384-3899 ABITEC 747-2793

AHUNTSIC près métro, 5½, haut duplex détaché, copropriété indivise; boul. Gouin E. Secteur recherché. Guy Marcoux 382-8000, 381-8276.
TRUST GENERAL, COURTIER

ANJOU
LES RESIDENCES DU PARC
Condo structure béton, ascenseur, 2 chambres à coucher. Hypothèque 9½%, 3 ans.
SUBVENTIONS $1500
COMPTANT 15%
LES IMM. DIPLOMAT
352-4100, 761-4755

ATTENTION! MAISON OUVERTE:
dimanche, de 2h à 5h.
5808 ESPLANADE
Dernière unité, 4½ pièces, entièrement rénovée. Libre immédiatement. $41,900. Hypothèque 11½% pour 3 ans. Comptant $7,000. 270-3107.

AU 5144 Dickson, condo neuf de 1050 pi carré sur 2 niveaux, avec foyer, 2 chambres; prix $72,000 soit $5,400 de moins que du contracteur. Hyp., 9½%. 322-5796, 843-7898.

BEAU condo 3½, foyer "Les Jardins Honoré-Beaugrand", près métro, $39,000. Chantal jour 877-0222, soir 353-3611

BIEN situés dans Westmount, 6½, avec foyer, boiseries en chêne, 1500 pi carré $90,000, 937-9874.

CENTRE PRES CRESCENT
Victorien, rénové 100%, condos affaire résidence. 598-8781. (Aussi bâtisse sur PLATEAU).

CENTRE VILLE
Luxueux condos, 1, 2 chambres à coucher, foyer naturel, ensoleillés, planchers en chêne, terrasse. 3524 Lorne. Visites libres sam. et dim., 1h à 4h. 284-1044, 844-4792.

CONDO à vendre 4½ sur boul. Gouin est, $80,000, hypothèque sur demande, appelez Vincent 255-8896 ou 722-3965.

CONDO à vendre, près Radio-Canada, confort moderne, charme ancien, 5½ rénové, très pratique, très joli, $45,000 ferme, 526-9508.

CONDO, Ville St-Laurent, près métro et train, 4½, club sport. Soir: 744-2937 ou, 473-1259.

HUTCHISON, condo, 3e, luxueux, foyer naturel, puits de lumière, 1,305 pi. c. $102,500 négociable. A. Trudeau, crtr, 733-1871, 272-9475.

ILE DES SOEURS: Valeur exceptionnelle. Condo, 3 chambres, 2 salles bains, foyer, climatisé, 5 appareils, piscine, garage. Transfert Toronto. Vente privée. $99,000. Hyp.: 10 3/4 %. 768-7740

ILE DES SOEURS, luxueux condominium 2 chambres à coucher, vue sur rivière et ville, complexe moderne, piscine, court tennis, tout équipé laveuse à vaisselle, laveuse, sécheuse; $125,000 négociable. Particulier, 866-3626, 767-3643.

ILE PATON condominium 4½, 1,180 pi car, 2 salles de toilettes, vue sur la rivière des Prairies. Décoration par un professionnel, air climatisé, piscine, tennis et marina. Très grandes pièces, $76,000. 688-6167.

ILE PATON luxueux 5½, terrasse aménagée, 42x21, 688-0105.

ILE PATON
Contacter le spécialiste du secteur. M. Raphaël. Vérapha courtier pour vendre ou acheter à l'île Paton.
688-6116

ILE PATON
Luxueux condos de 2, 3 et 4 chambres à coucher à vendre ou à louer au Versailles et aux Terrasses Paton. S'adresser à 4,500 Promenade Paton, 688-8440.

ILE PATON, condos luxueux A LOUER. 3 et 4 chambres. Grands balcons. Tous les avantages communautaires. Très beau site. 666-2203 ou 666-1752.

ILE PATON, DUVERNAY excellente dubaine, 6½, 4½ et autres, tous vue sur l'eau, prix compétitif. Gady ou Olga 688-8060, 687-6040. **MONTREAL TRUST, COURTIER**

ILE PATON: 5½, décoration professionnelle, grande terrasse ensoleillé, côté rivière, privé, 687-8139

LE SANCTUAIRE de Mont-Royal, 1re phase, luxueux app., 11e étage, 2 chambres à coucher, 2 salles de bains, magnifique vue. Sur rendez-vous: 739-3786, 866-0623.

LONGUEUIL condo 5½ pièces, luxueusement aménagé, mensualité totale $395. 655-7455, 655-9927.

LONGUEUIL: condominium en béton avec terrasse, 5½ pièces, piscine extérieure, près tennis extérieur & intérieur, racket ball, etc. autobus, métro. Frais de condo $40 mensuellement. 651-0091.

MTL-NORD bord eau 4½, piscine, sauna etc, hypothèque 11%. 679-2156

OUTREMONT 3e étage, semi-détaché, 8½, occupation immédiate. Jeanne Mance et Laurier, 3e libre immédiatement $43,000. Josée Ferrer Martinez 495-2106, 271-2131. Re/Max Outremont Crtr.

OUTREMONT, (adjacent), magnifique condo, 5 minutes centre-ville, près boul. St-Joseph et rue Laurier, entièrement rénové, vue sur la montagne, cachet vieillot, foyer, bidet, terrasse, garage, $84,500; sur 2 paliers, très vaste, très spacieux, 2 salles de bains, garage, très ensoleillé, $105,000. Visite libre dimanche 11 h à 15 h : 4845 Hutchison et sur rendez-vous 274-1766 ou 342-1830.

OUTREMONT, rue Bernard, Royal-York, condo, 1,500 pi. c., foyer naturel, 2 ch. à c. $115,000 négociable. A. Trudeau, crtr. 723-1871.

PARC LAFONTAINE en co-propriété, 7½ bas, tapis, en face du parc, jardin. Maison ouverte dimanche de 2h à 5h, $59,500, 525-7865.

VIEUX MTL
Rue Notre-Dame près Bonsecourt
Le Villarmoy
15 condos: logements et bureaux, tout béton, 2 façades en pierre.
Prix: $75,600 et plus
Frais communs: Maximum $40 à $60 par mois.
523-4303/288-2077
250793-R 113

TRUST ROYAL
COURTIER
CONDO: Maison de ville, magnifique décoration, classe 31, foyer, unité de coin, construction béton, 3 c.c. MLS. Gigi Savard-Verrault, 354-0360, 353-8538.

ÎLE DES SOEURS: Condo avec beaucoup d'extra, occupation 30 à 60 jours. Mustafa Mroué, 767-9094, 363-5100.

ÎLE DES SOEURS: Const. nouvelle, plusieurs condos disponibles. Mustafa Mroué, 363-5100, 767-9094.

MTL-NORD: 4½, appartement très luxueux à prix plus que compétitif. C'est le grand confort. Piscine intérieure, sauna, ascenseur, etc... MLS. Camille Desrochers, 354-0360, 585-0134.

P.A.T.: Condo 1983, 5½ pièces, planchers béton, 3e palier, salle à manger, foyer, moquettes, lustres, lave-vaisselle inclus. MLS. Claude Pilon, 354-0360, 255-3565.

ST-LAMBERT: Enfin, voici votre solution! Condo townhouse, 3 + 1 chambres à coucher. Salon avec foyer; salle à manger; garage intérieur. Très bonne administration. Près de tout! Hélène Mackay Leblanc, 672-6020, 672-6149.
250711-R 113

(113) COPROPRIÉTÉS À VENDRE

OUTREMONT, 630 Champagneur, 6 pièces, taux hypothécaires 12½%, visite libre samedi 14-7-84, de 12h à 18h, dimanche 15-7-84, de 11h à 16h.

PLATEAU, CENTRE-VILLE
4½ à 7½ pièces, à partir de $16,500, soit $185/mois tout compris. 521-2624.

RUE CHERRIER copropriété appartement 5½ pièces, 2 salles de bain. Faut voir. Appelez Nicole Moore 465-5580, 335-1234, 861-8174.
IMM. EXPRESS CRTR

RUE SHERBROOKE, près du Parc Lafontaine, 9 pièces, impeccable. Y. Leblanc 731-7731, 733-8713.
Re/Max Re/Pro Crtr.

SNOWDON, grand et beau 6½ haut duplex, garage, sous-sol, $16,500 comptant, 735-3175.

ST-LAMBERT maison de ville, 6½, piscine, garage, patio, foyer. 465-0230, 766-3504.

ST-LAURENT condo ensoleillé, tapis mur à mur, piscine, sauna, frais $121.72. N. Moussa 273-8241, 687-6040.
MONTREAL TRUST, COURTIER

V.S.L., condo 4½, spacieux, ensoleillé, 14e étage, 744-0753

VIEUX MONTREAL
Reste encore plusieurs garçonnières, 3½, 4½
Prix à compter de $47,500
OUVERT AUX VISITEURS
Samedi & dimanche de 13h à 17h
tous les jours de 9h à 17h
204, rue de l'Hôpital
843-4951 844-1024

VIEUX MONTREAL, idéal app. et bureaux, 2,500 pi car. semi-finis et plafond de 11' de hauteur. 282-9059.

VIEUX MONTREAL
SUPERBES CONDOS
Un placement d'avenir, 3½, 4½, tout équipé, foyer, murs de brique, très haut plafond. (Semaine 9h-18h).
282-9059

VIEUX MONTREAL Superbe appartement, offrant confort et élégance. A voir absolument. Nicole Boulay 481-4305, Re/Max Outremont 271-2131.

VILLE St-Laurent, luxueux, 1,750 pi car. coin nord-ouest, 3 chambres à coucher, 2 salles de bains, salle de lavage, $95,000, 744-3108.

VISITE LIBRE
dimanche 13h à 16h
CONDO CENTRE-VILLE
A deux pas du Complexe Guy-Favreau, 4 rues à l'est de St-Laurent.
1247 STE-ELIZABETH
Foyer, garage. Aucun frais de condo, prix de
$69,000 à $79,000
V. Bussière ou C. Parent
523-2263 ou 527-3131
RE/MAX TARDIF INC. CRTR

(115) LAURENTIDES PROPRIÉTÉS À VENDRE

A Val Morin 6245 rue de la Rivière, 4 pièces, meuble, foyer. $38,000. Succession. Imm. Roy crt 387-9869.

BEAU choix de propriétés à revenus ou maisons familiales, situées à St-Sauveur et Piedmont. Prix abordables. Thérèse Caron.
Immeubles Trans Royal Inc.
Montréal: 453-3443
Ste-Adèle: 1-229-2957

BORD DE LAC, lac Bellevue, plage privée, superbe propriété sur 2 acres, 3½ milles de Ste-Adèle et centres de ski, par propriétaire, 1-229-5943, 271-8582 entre 11h et 20h

BREBEUF, 10 minutes du Mont Tremblant, magnifique maison de campagne, terrain 28,000 pi car, sur bord rivière rouge, 2 planchers, plus cave en ciment, $35,000. (819)425-5847.

LAC ACHIGAN, plusieurs chalets, bien equipés. Particulier 563-1548

LAURENTIDES, Lav Vezeau, plage privée, terrain 85X165, bungalow, St-Jovite/Mont Tremblant, $48,000. (819) 686-3170; Laval: 668-8290

LUXUEUSE résidence, St-Sauveur des Monts, architecture moderne, vue panoramique unique, terrain paysager, 3 chambres à coucher, $115,000. Agents s'abstenir. 1-514-227-5488.

PISCINE INTERIEURE
Ste-Marguerite du Lac Masson, style ranch 1 plancher, 4 chambres à coucher, 4 places garage intérieur, idéal professionnel, location disponible. Mtl.: 277-3105, 1-228-4556.

ST-SAUVEUR DES MONTS, au coeur du village, maison de prestige retirée, style Normand, 3 chambres à coucher, foyer, terrain 20,000 pi car., nombreux arbres, garage 16x24, vente privée. $110,000. 744-0919, 1-227-3051.

(115) LAURENTIDES PROPRIÉTÉS À VENDRE

Société immobilière du Canada (Mirabel) ltée
Canada Lands Company (Mirabel) Ltd.
Canada

PROPRIÉTÉS RÉSIDENTIELLES À VENDRE
SECTEURS ST-ANTOINE, ST-CANUT, ST-HERMAS, ST-JÉRUSALEM
VILLE DE MIRABEL

DESCRIPTION	PRIX DE VENTE
Bungalow/7 c.c. Âge estimé: 25 ans Chauffage: huile air-chaud Carré maison: 15 m X 20 m (49' X 65') Terrain: 765.36 m.c. (8,238 p.c.) **AGENT DE VENTE: CLAUDETTE LALANDE**	52 000,00$
Cottage/4 c.c. Âge estimé: 40 ans Chauffage: huile air-chaud Carré maison: 11.34 m X 8.93 m (37' X 29') Terrain: 910.27 m.c. (9,798 p.c.) **AGENT DE VENTE: CLAUDETTE LALANDE**	29 000,00$
Cottage/3 c.c. Âge estimé: 40 ans Chauffage: huile et bois Carré maison: 9.4 m X 7.9 m (31' X 26') Terrain: 1667.17 m.c. (17,946 p.c.) **AGENT DE VENTE: CLAUDETTE LALANDE**	33 000,00$
Bungalow/4 c.c. Âge estimé: 25 ans Chauffage: huile Carré maison: 17.7 m X10.9 m (58' x 35') Terrain: 1943.54 m.c. (20,920 p.c.) **AGENT DE VENTE: CLAUDETTE LALANDE**	57 800,00$
Cottage/3 c.c. Âge estimé: 20 ans Chauffage: huile air-chaud Carré maison: 12.4 m X 9.3 m (40' X 30') Terrain: 1172.29 m.c. (12,618 p.c.) **AGENT DE VENTE: MARIA CHARBONNEAU**	41 800,00$
PROPRIÉTÉ COMMERCIALE À VENDRE Terrain: 8355 m.c. (89,936 p.c.) Bâtisse: 948 m.c. (10,204 p.c.) Hauteur libre: 12 pieds Autres: Frontage Route 148 Zonage: C-3 Bâtisse à rénover	62 000,00$

AVIS: Tous les anciens propriétaires des propriétés situées sur le territoire périphérique de l'Aéroport International de Mirabel désirant y revenir sont priés de noter qu'une priorité leur est accordée dans le cas où ceux-ci voudraient acquérir l'une ou l'autre des propriétés spécifiées dans cette annonce.

Pour plus d'informations, les personnes intéressées sont priées de communiquer verbalement ou par écrit à l'adresse ci-après indiquée, le plus tôt possible.

Société immobilière du Canada (Mirabel) limitée
Tél.: 258-2451 ou 1-800-363-2503
9850, rue Belle-Rivière
C.P. 180
Ste-Scholastique, Mirabel
J0N 1S0
251215-R 115

SHAWBRIDGE: Prix réduit. Style québecois. 7 pièces, 2 salles de bains, bain tourbillon, sauna. Terrain 200x100 adjescent au terrain de golf. Construction 1980. François (1-800)363-7718.

ST-ADOLPHE d'Howard, bungalow 31x27 pi, construction 76, brique, pierre et stucco, 2 terrains 87 pi x 120 pi. 5 pièces plus bacheior tout équipé. Chauffage électrique. 1-819-327-3778.

ST-DONAT lacOuareau, bord de l'eau avec plage et quai, cottage style normand, 1981, très luxueux, 8½ pièces comprenant tous les accessoires, salle de bainultra moderne, bain tourbillon, terrasse soleil, vue magnifique, garage double, bateau. Terrain paysage, 125,000 pi.ca. Faut voir. $225,000. Imm. Salette Crtr, J. Salette 687-5941, 430-9420.

STE-ADELE, 3 chambres à coucher, salon, salle manger, salle familiale, cuisine, beau site sur golf, près pentes de ski, grand terrain, meuble ou non, 1-229-6883, 1-229-5231.

Immeubles TRANS ROYAL Laurentides

DOMAINE LE PLUS PRIVÉ DES LAURENTIDES:
35 min. de Mtl, 5 min. de St-Sauveur. Site exceptionnel et paisible au coeur des Laurentides entre Ste-Adèle et St-Sauveur. Magnifique terrain de 4.6 acres entouré d'eau. Propriété impeccable où il fait bon vivre, fenêtres panoramiques entourent cette superbe maison de style moderne en pierre, comprenant 3 c.c. 2 s. de bain, grand salon 30 x 24 centré d'une cheminée géante, cuisine ultra-moderne, Jenn-air etc..., salle à dîner avec vue panoramique sur jardin de fleurs et sur la piscine, de 20 x 40 chauffée. BEN BENOIT. 250492-R 115

MONTRÉAL 435-3443 **STE-ADÈLE 1-229-2957**

LAC MANITOU
Choix de plusieurs très grands terrains situés en bordure du magnifique lac Manitou. À 1 heure de Montréal via l'autoroute 15 et seulement 20 minutes du Mont-Tremblant. Cedar Crest est un domaine de villégiature hautement planifié offrant
• sécurité (un seul accès) • tranquillité • reliefs variés • taxes foncières très basses • facilités pour la voile • ski nautique et pêche.
Choix de 13 terrains de 60,000 pieds carrés à 160,000 pieds carrés, avec frontage au lac de 200 pieds à 1,500 pieds. Nos critères de construction vous assurent une valeur maximum.
Visites sur rendez-vous seulement. Jean-Pierre Carignan, 1-819-326-0555.
IMM. LÉGER INC.
Ste-Adèle: 229-6644
Mtl direct: 435-9511
251021 R-115

LÉGER

OUVERT AUX VISITEURS
Dimanche, 15 juillet de 14 h à 16 h
95, rue Page, St-Sauveur. Cause départ du propriétaire. Belle et grande construction, sans entretien. Garage chauffé 2 voitures • Porte électrique • 4 plus 1 chambres • 1½ salle de bains • nombreux rangements • garde-robe en cèdre • bar plus évier encastrés • cheminée en brique • grandes fenêtres • plafond en pente • vue des pistes de ski • appareils ménagers compris. $114,000 Cathy Janivich. Rés.: 1-227-2182
IMM. LÉGER INC. CRTR
St-Sauveur: 1-227-2611
Mtl.: 430-8012

LAC CONNELLY ST-HIPPOLYTE
Bord de l'eau
Réduit de $54,500 à $39,900. Jolie maison de campagne de 4 chambres avec véranda. Terrain paysager entouré d'une haie. Mur de pierre et plage. Offerte meublée. Un bon achat à ce prix.
Louise Léger
IMM. LÉGER INC. CRTR
Ste-Adèle: 1-229-6644
Mtl.: 435-9511
250952-R115

REGION MORIN HEIGHTS
directement du constructeur
NOUVELLES CONSTRUCTIONS
Modèle Tyrol, 4½ $12,500
Modèle Suisse, 6½, $17,500
L'extérieur seulement
Grand choix de terrains, 50,000 pi.ca. et plus. Pas de comptant, seulement $110 mensuel, l'intérêt 7½%. Accès au 6 lacs.
Aussi plusieurs chalets meublés avec tous les services.
A partir de $9900 jusqu'à $35,000.
Termes très faciles disponibles.
Domaine Flamingo & Mont Blanc.
Autoroute des Laurentides sortie 60, suivre la route 364 ouest jusqu'à 8 milles (12 km) passez Morin Heights.
Ouvert samedi & dimanche seulement, dès 11h à 17h.
MTL: 731-2812 Domaine 1-226-3110

RÉGION DE STE-AGATHE: Lac de la montagne noire. Cottage d'été, 2 chambres, accès au lac. Vue splendide. On demande 32000$. Faites une offre.

RÉGION DE STE-AGATHE: Grand lac long. Un chalet de 3 chambres, cheminée, 90 pi au bord du lac, meublé et équipé. On demande 85000$. Un autre de 4 chambres, cheminée, meublé, équipé, accès au lac. On demande 89000$. Acheteurs sérieux seulement.

RÉGION DE STE-AGATHE: Lanthier. Accès au Grand lac long. 2 endroits différents. Un chalet de 3 chambres et l'autre de 5 chambres, cheminée, meublés et équipés. On demande dans les 40000$. Emménagement juillet 84. Faites une offre.

ST-DONAT: Accès au lac Ouareau. Chalet habitable à l'année, 4 chambres, cheminée, cuisine meublée et équipée. Nombreux suppléments. On demande 60000$. Acheteurs sérieux seulement.

RÉGION DE ST-DONAT: Lac Croche. Magnifique chalet de 4 chambres, terrain paysager au bord du lac, cheminée, meublé, équipé. À voir absolument. Sur rendez-vous seulement. On demande 115000$. Faites une offre.

RÉGION DE ST-DONAT: Lac Creux. Route 329, à 14 milles de Ste-Agathe-des-Monts. Petit cottage d'été avec grand terrain de 1 acre au bord de l'eau. On demande 33000$. Faites une offre. Cause propriétaire habite à l'extérieur.

ÉGALEMENT terrains au bord des lacs et des rivières, ou terrains avec accès au lac. Prix vraiment inférieurs à la valeur marchande. Demandez notre liste exclusive à ce sujet.

STE-AGATHE-DES-MONTS: Près du centre-ville. Bungalow luxueux, 3 grandes chambres plus garçonnières au sous-sol. Petite plage privée. Secteur résidentiel exclusif. On demande 100000$. Faites une offre.

RÉGION DE STE-AGATHE: Chalet habitable à l'année, 4 chambres, meuble, équipé, cheminée en pierre, 2 chambres. Piscine chauffée, terrain splendide. Vue de la montagne. Accès au lac aux truites. On demande 135000$. Faites une offre. Sur rendez-vous seulement.

RÉGION DE STE-AGATHE: Chalet hors série. 5 chambres, cheminée, meublé, équipé. Grand terrain avec beaux arbres. Surplombe un lac aux truites. Accès au lac. On demande 125000$. Faites une offre.

STE-AGATHE: Endroit de prestige sur la presqu'île. Propriété au bord du Lac des sables, avec piscine chauffée. 5 chambres, 3 salles de bains, joliment meublée et équipée. À voir absolument. Sur rendez-vous seulement. On demande 250000$. Une occasion à ne pas manquer.

VAL DAVID: 2 chalets habitables à l'année, 4 chambres et 3 chambres, meublés et équipés, cheminée et sous-sol. Joli terrain paysager au bord de l'eau. Règlement de succession. On demande 75000$ pour les deux propriétés. Faites une offre sérieuse.

RÉGION DE STE-AGATHE: Petit lac Long. Plusieurs chalets habitables à l'année situés au boord de l'eau. 3 ou 4 chambres, cheminée équipés. On demande dans les 40000$. Faites une offre.

Pour tout renseignement concernant cette liste et d'autres listes exclusives, veuillez contacter le **«Roi du Nord»**

GEORGE FISHER REAL EASTATE CO. LTD
Bureau situé 230, rue Principale
Ste-Agathe-des-Monts
Tél.: 1-819/326-1212
Agent Roger Therrien: 1-819/322-1348
Découpez cette annonce et gardez-là pour référence.
583301-R115

STE-ADELE, maison de pièces, privé, meublée, $85,000. R. Hotte, 382-8000, 381-4017.
TRUST GENERAL, COURTIER

STE-ADELE: Canadienne à lucarnes, 3 chambres, 2 foyers. Excellente condition $68,400. Philippe Papineau.
Immeubles Trans Royal Inc.
Montréal: 435-3443
Ste-Adèle: 1-229-2957

STE-AGATHE
Laissez nos conseillers en immeuble vous aider à trouver votre propriété. Arrêtez à l'enseigne des Vestons Or, profitez aussi de nos
Visites libres "open house"
du dimanche de 2h à 4h. Nous sommes ouverts 7 jours par semaine. 114 B, rue Principale, Ste-Agathe des Monts, Century 21, Les Imm. Brière Connolly 83 Inc.
819-326-1444

VAL-MORIN: Résidence climatisée, sur terrain de 62,450 pi car. 5 chambres à coucher, 2 salles de bain, 2 "powder room" salle de lavage, grand bureau, foyer, puits artésien, piscine chauffée. Rens: 1-(819)322-5340 pas d'agent.

(117) CANTONS DE L'EST PROPRIÉTÉS À VENDRE

CANTONS DE L'EST, Sutton, $46,000. architecture originale, ruisseau, jardin, patio. 842-2761, 271-3619, week-end 1-295-2183

DUNHAM: Bord de l'eau. Maison 1976, 3 chambres à coucher, salon avec foyer donnant sur galerie face au lac et montagnes, garage chauffé, 2 terrains. Denise Duprat, 1-295-2186 ou sans frais 1-800-363-9267 poste 901.
TRUST ROYAL, Courtier

ESTRIMONT MAGOG
2 minutes Mont Orford, 3 chambres à coucher, meublé, piscine, tennis, $44,000. 819-843-3793, 819-843-6405, 819-838-4373.

EXTERIEUR: face au lac Magog, bungalow 5 pièces, très propre, poêle à bois, près pentes de ski, vue superbe, grand solarium. Thérèse Fagonda 819-567-7402, 819-565-8181
TRUST GENERAL, COURTIER

GRAND LAC BROMPTON, résidence de qualité, 100 pieds sur le lac, 20 minutes de Sherbrooke, Magog et Orford.
LAC MEMPHREMAGOG, Southière sur le lac, chalet hivérisé, 2 minutes de la plage, beau terrain avec arbres matures.
LAC MAGOG, chalet suisse 4 saisons, beau terrain 100x400, à bon prix.
NORTH HATLEY, très jolie maison ancienne rénovée, 6 acres et plus, environnement retiré et très privé. Jacqueline Bolduc, Trust Royal, courtier (1-819)563-9834, (1-819)846-2052.

HEMMINGFORD bâtisse, grand terrain, équipement, miellerie, peut-être vendu séparément. Jeannine Ingenito 672-6450, 659-3569.
MONTREAL TRUST, COURTIER

Leo Heaps
HUGH HAMBLETON
ESPION
Trente ans au service du KGB
«vis-à-vies»



— 24 —

C'est dans ce décor que survint le professeur Hambleton, membre de la délégation de l'ACDI.

Alors qu'il enseignait à Laval, Hugo avait présenté sa candidature pour servir à l'ACDI, dont les Affaires extérieures étaient responsables. Sa mission péruvienne découlait donc pour une bonne part de sa propre initiative, qu'approuvait le KGB. Ses recommandations permettraient de canaliser l'argent canadien au Pérou mais la relation qu'entretiendrait le Canadien avec le général aisément abordable s'avérait beaucoup plus vitale encore. Quelques jours après son arrivée, le Canadien faisait partie des proches conseillers du général et nichait dans le palais Gobierno, un vaste bâtiment baroque en pierres blanches peintes protégé par de hautes grilles de fer ornementé. La suite de Hugo, au deuxième étage, dominait la Playa del Armas.

La situation était taillée sur mesure pour le KGB qui se voyait offrir l'occasion unique d'un homme à lui exerçant son influence sur un gouvernement sud-américain amèrement anti-américain. Aux yeux des communistes, Hugo occupait une position idéale qui ne coûtait pas un sou à la Russie puisque le Canada payait la note. Lima représentait un excellent poste d'observation depuis lequel les Soviétiques examineraient l'univers sud-américain, ce continent englouti sous une pauvreté abyssale tout en souffrant d'une corruption endémique. Le Pérou lui-même en était arrivé au point où son parti pris anti-américain pouvait être exploité. Les États-Unis, pour leur part, commettaient erreur sur erreur dans leur tentative de contrer la grotesque imagerie anti-«Yanqui» élaborée depuis plus d'un demi-siècle.

Durant le séjour de six mois du Canadien à Lima et immédiatement par la suite, les échanges politiques et économiques entre les pays communistes et la junte d'Alvarado augmentèrent de façon notable. Par ailleurs, les syndicats, dominés par les communistes qui formaient l'avant-garde du changement, assumèrent une nouvelle position de commande.

Au cours de l'hiver 1971, Paul rencontra le professeur à Lima dans le but de discuter de stratégie relativement à son travail au Pérou. Des recommandations provenant d'un envoyé du gouvernement canadien pouvaient être d'un poids qui n'avait rien en commun avec l'investissement relativement modeste du Canada dans l'économie péruvienne. Alavardo respectait le Canada et affectionnait son mode de vie.

En 1972, le général tomba gravement malade, ce qui l'empêcha de mener à leur terme ses réformes économiques et politiques radicales. L'une de ces réformes consistait en un réalignement économique et politique draconien sur l'Europe de l'Est. La dictature militaire éclairée d'Alvarado, amorcée par de si brillantes promesses, fit finalement place à un gouvernement civil conservateur et Hugo reprit ses activités professionnelles à Laval en janvier 1972. Les Canadiens et les Russes félicitèrent leur homme pour une mission couronnée de succès. Tout deux se montraient ravis des résultats de son travail en Amérique du Sud.

1973—1975

Le Canada était si heureux de la tâche accomplie par le professeur au nom de l'ACDI au Pérou que le gouvernement lui confia pour 1973 la direction d'un nouveau projet, celui de la réforme agraire du dictateur Jean-Claude Duvalier.

Le turbulent deuxième mariage de Hugo était alors terminé. Entre autres doléances, Fiorella accusa son mari de nombreuses infidélités dont une impardonnable liaison avec sa propre soeur alors que celle-ci séjournait à Québec. Une nuit, au cours d'une violente dispute dans le logement de Sainte-Foy, la belle-soeur de Hugo, douée d'un tempérament vif, l'attaqua dans un excès de rage, déchirant sa chemise, lui donnant des coups de pieds, le mordant en hurlant jusqu'a ce qu'elle puisse être maîtrisée grâce en grande partie à son propre épuisement. Peu de temps après, Fiorella déménagea et Hugo occupa seul le logement avec son plus jeune fils, George William. Il accepta la mission haïtienne avec un sentiment de soulagement et fit le projet d'emmener son fils avec lui. Le garçonnet était calme, introspectif et intelligent comme Hugo. À cause du statut marital incertain de ses parents, il avait développé un sens de l'indépendance étonnant chez un enfant de cinq ans. Les deux aînés vivaient maintenant avec leur mère et, parfois, avec leur grand-mère Bessie, à Ottawa. La remarquable Bessie était âgée de quatre-vingt-cinq ans et faisait toujours preuve de vigueur physique et d'acuité intellectuelle. Mais devenant progressivement sourde, elle éprouvait de la difficulté à communiquer, ce qui provoquait chez elle colère et agacement. Jusqu'à la fin, elle défierait la vieillesse, mais celle-ci aurait le dernier mot.

Herrmann se rendait à Québec presque chaque mois et c'est à travers lui que Hugo avertit ses contacts du KGB qu'il accepterait l'invitation de l'ACDI de diriger le programme haïtien. Entre-temps, en guise de prélude à sa nouvelle mission, Hugo séjourna au Mexique de même qu'à Trinidad et à Tobago en juin de cette année-là dans le but de recruter des professeurs et de procéder aux enquêtes préliminaires nécessitées par sa tâche. Ses rapports, de même que les bénéfices qui découlaient de ses recherches, parvenaient non seulement au gouvernement canadien qui finançait le projet mais aussi à Herrmann qui transmettait le tout au KGB.

Ces rapports, de même que les rapports subséquents qui auraient trait aux Caraïbes, contenaient des renseignements politiques de premier ordre sur les Îles en voie de développement de la région dont le poids était le même que ceux des rapports portant sur l'Amérique du Sud. La subversion dans les Caraïbes, contenaient des renseignements politiques de premier ordre sur les Îles en voie de développement de la région dont le poids était le même que ceux des rapports portant sur l'Amérique du Sud. La subversion dont les Caraïbes représentant une importante priorité aux yeux des Soviétiques, mais il fallait avant de s'engager dans la subversion connaître la région. Hugo contribua à cette connaissance. Son jugement analytique sûr demeurait la qualité que les Soviétiques appréciaient le plus chez les hommes, et ces documents à la fois froids et objectifs faisaient partie des lectures obligatoires pour tout responsables soviétiques de premier plan dont la responsabilité couvrait l'Amérique latine et les Caraïbes. Grâce à l'aide des services de renseignements cubains et avec leur agent à Haïti, les pions pouvaient avancer plus encore sur l'échiquier de la subversion.

Au cours de l'automne 1973, Herrmann entra en contact avec Hugo à Mexico en lui expédiant une lettre à une adresse postale qu'utilisait beaucoup de KGB. Son message se lisait ainsi: «Vos rapports sont appréciés. Votre nouvelle mission pour le gouvernement vous permettra de vous rendre utile en infléchissant les politiques.»

Les implications sauraient aux yeux. Le professeur devait continuer à inciter les responsables qu'il rencontrait dans les pays sous-développés à coopérer avec l'Europe de l'Est. Mais une telle attitude comportait des risques. Le Canadien préférait se contenter de fournir des renseignements, ce qui était à la fois beaucoup moins compromettant et le genre de travail qu'il affectionnait. Au Pérou, sous Velasco Alvarado, sa tâche était plus aisée. Alvarado faisait figure de réformateur, d'anti-américain. Haïti, par contre, demeurait un petit état féodal corrompu où tout changement se voyait délibérément étouffé par le dictateur Jean-Claude Duvalier. Haïti demeurait néanmoins une base de communication avec Cuba et les îles voisines appauvries dont le désordre politique profond faisait des proies pour la subversion.

En septembre 1973, Hugo et son jeune fils arrivèrent à Haïti. Ils s'installèrent dans une superbe villa en béton blanc des faubourgs de Port-au-Prince qui faisait partie d'un petit complexe protégé de résidences exclusives appartenant aux amis et à la famille de «Bébé Doc», le dictateur en poste. La brutale police secrète connue sous le nom de Tontons Macoutes s'acharnais sur les pauvres insulaires qu'elle réduisait à la soumission pour la moindre infraction à la loi. Mais Hugo apprécia son séjour confortable à Haïti; il vivait comme un prince, un privilégié, et bénéficiait de tous les avantages que lui conférait son titre de chef de mission. Un simple coup de téléphone lui permettait de réclamer la présence de l'une de ses nombreuses maîtresses haïtiennes ou de l'une de ses servantes qui satisfaisaient tous ses besoins.

On sait déjà qu'il a vécu une brève liaison avec une jeune Haïtienne de vingt-deux ans, Maria Fleuries. Fille d'un consin de Duvalier, celle-ci devient la compagne de voyage du professeur lors d'un séjour enropéen au cours duquel il affirma qu'elle représentait une sorte d'otage qui garantissait la sécurité de son fils, confié aux bons soins de la famille Fleuries, à Port-aux-Prince. Cette histoire plutôt rocambolesque fut propagée par ses amis, mais en réalité la haïtienne servait à détourner l'attention de la véritable raison de son séjour qui était de taiter avec le KGB en Europe. La promesse de mariage que Hugo avait dû faire pour obtenir la permission d'emmener Maria Fleuries lui valut un certain nombre de complications, mais il s'en tira ultérieurement sans la moindre égratignure.

Au cours de l'hiver 1974, Herrman survint à l'improviste à Port-au-Prince. Aidé par Hugo, il obtint du gouvernement un hélicoptère qui lui permit de survoler l'île sous prétete de produire un documentaire sur le pays. Fort commodément, la visite de Herrmann servait à transmettre les directives sur les politiques que Haïti devait adopter et sur les recommandations qui devaient être faites aux Haïtiens par l'ACDI. Les Soviétiques désiraient obtenir des renseignements qui leur permettraient d'évaluer de façon plus globale non seulement Haïti mais toutes les Caraïbes et surtout ces îles qui traversaient d'importantes convulsions politiques comme Trinidad et Tobago. Herrmann passa deux nuits à Port-au-Prince et l'une de ces nuits coïncida avec mon propre séjour. Herrmann quitta Haïti avec un résumé des activités de Hugo sur l'île de même qu'avec un certain nombre de mémoires préparés par d'autres membres de l'équipe canadienne.

Alors qu'il se trouvait à Haïti, Hugo reçut au moins une fois la visite de Ricardo Escardin, l'agent de renseignements cubain qu'il avait rencontré quelques années plus tôt à LaHavane. Ils formulèrent ensemble des objectifs communs pour la région et échangèrent des informations.

Le 22 décembre 1974, Hugo quitta Port-au-Prince pour New York en compagnie de Maria Fleuries. Ils s'envolèrent aussitôt pour Londres où ils s'installèrent dans un hôtel de deuxième ordre près de Bayswater Road. La Haïtienne quittait rarement les lieux et, lorsqu'elle s'aventurait à l'extérieur, elle se sentait si mal à l'aise qu'elle avait hâte de réintégrer la sécurité de sa chambre. Elle en avait assez de l'Europe et se languissait de l'existence provinciale de Port-au-Prince et de la protection que sa famille pouvait lui offrir.

Les amis qui observèrent Hugo lors de son séjour londonien ne purent s'empêcher de remarquer son apathie et son anxiété. Il semblait profondément troublé, mais ne fit part de ses problèmes à personne. Après vingt-six ans au service du KGB, peut-être

Votre horoscope

BÉLIER — DU 21 MARS AU 20 AVRIL

Au travail en dépit de vos intentions louables, vous vous ferez prendre en tort mais, heureusement, on aura tôt fait de comprendre que les apparences sont trompeuses et tout rentrera dans l'ordre. Ce petit incident fera qu'on aura encore plus de considération pour vous. Côté du coeur la personne chère sera un peu déprimée mais il suffira d'un bon mot de votre part pour la remonter.

TAUREAU — DU 21 AVRIL AU 20 MAI

Les perspectives sont bonnes au travail mais vous serez ni assez actif ni assez organisé. Vous aurez tendance à ne faire que le strict nécessaire seulement. C'est à peine si on vous reconnaitra tellement vous manquerez de conviction. Le temps vous redonnera de l'énergie et vous pourrez traduire vos idées en pratique. Côté du coeur, soyez prudent, faites en sorte de n'avoir rien à vous reprocher dans vos rapports avec l'être aimé.

GEMEAUX — DU 21 MAI AU 21 JUIN

Du côté des amours la situation sera mouvementée avec des sautes d'humeur. Vous serez étonné vous-même de votre attrait pour le désordre, la situation sans contrôle. Quant au plan amical il semble que vous ferez bien de cultiver vos relations actuelles. Les astres vous donneront une énergie peu ordinaire au travail. Votre perception des choses sera aussi plus claire, même des choses les plus obscures. Vous démontrerez de la sagacité. Payez vos dettes.

CANCER — DU 22 JUIN AU 22 JUILLET

Vos rapports sentimentaux sont momentanément placés sous des influx révolutionnaires. Le climat sera lourd, imprécis et il semble qu'il y aura revision de vote vie sentimentale. Au travail vous bénéficierez de beaucoup de chance et des personnes influentes vous donneront leur appui. Votre réussite dépendra de votre constance. Il y aura accroissement de prestige.

LION — DU 23 JUILLET AU 23 AOUT

Sur le plan amical on sondera le terrain en vue d'un voyage. Vous serez d'un secours moral inappréciable pour une personne d'un certain âge. En amour vous vous sentirez primesautier et même prêt à des excentricités. Si vous êtes marié on vous adorera. Au travail votre entourage sera peu sociable, même un peu bougon mais fidèle dans son amitié à votre égard. Vous vous sentirez bien.

VIERGE — DU 24 AOUT AU 22 SEPTEMBRE

Ne sous-estimez pas vos qualités, ne vous faites pas envahir par de faux problèmes. Vous rencontrerez un être qui provoquera en vous un choix imprévisible et vous auriez intérêt du moins pour le moment, à vous méfier. Maitrisez vos impulsions pour ne pas être victime de gens sans scrupule. A la santé: vous aurez tendance à brûler la chandelle par les deux bouts.

BALANCE — DU 23 SEPTEMBRE AU 23 OCTOBRE

Vous apprendrez une naissance dans le cercle familial. Côté du coeur votre vie sera difficile car vous ferez alterner des moments de charme et des moments de révolte. Vous aurez besoin d'ordre, même de confort, ne serait-ce que pour contester, voire pour vous en moquer. Au travail un certain désordre règnera dans vos activités que vous ne saurez pas vraiment maitriser.

SCORPION — DU 24 OCTOBRE AU 22 NOVEMBRE

Au travail on relèvera des propos qui hérissent et d'autres qui étonneront par une sorte de naïveté inattendue chez quelqu'un que l'on pourrait croire rusé. Côté des sentiments vous vous efforcerez de faire partager votre idéal et vous voudrez placer votre amour à un niveau supérieur. En amitié vous serez choyé, mais vous serez aussi énigme à déchiffrer.

SAGITTAIRE — DU 23 NOVEMBRE AU 21 DECEMBRE

Côté du coeur un certain narcissisme vous abritera et vous chercherez à obtenir trop vite ce que vous voulez. Vous y mettrez toute votre ingéniosité mais vous oublierez que le romantisme est une sensation irremplaçable dont il conviendrait de vous occuper davantage. Au travail les influences astrales éveilleront vos aptitudes à la ruse et développeront votre esprit critique.

CAPRICORNE — DU 22 DECEMBRE AU 20 JANVIER

Dans votre travail faites preuve de rigueur et de discipline. Soyez positif et ne compliquez pas votre tâche par l'amour excessif des détails. Ne critiquez pas les autres; laissez chacun agir à sa guise. Une fatigue nerveuse vous envahira. Sur le plan sentimental faites un effort pour vous adapter au rythme de la personne qui vous aime. Côté santé: recherchez le grand air.

VERSEAU — DU 21 JANVIER AU 19 FEVRIER

Efforcez-vous de voir le bon côté des choses. Même si votre état d'âme laisse à désirer faites preuve d'optimisme, soyez généreux et mesuré. Il semble indispensable que l'être cher soit convaincu de votre attachement et de votre amour. Essayez de comprendre ce qui mijote dans son coeur et qui ne peut vous être avoué faute de courage; un mot d'encouragement, une parole compréhensive l'aiderait tellement à tout vous dire.

POISSONS — DU 20 FEVRIER AU 20 MARS

Côté du coeur votre besoin de conquérir et de dominer fera votre charme. Vous chercherez davantage à rehausser l'état de votre personnalité. Vous serez d'une vitalité exceptionnelle et votre assurance attirera irrésistablement les personnes du sexe opposé. Au travail, avec votre vivacité d'esprit et votre intelligence, vous possédez un potentiel de premier choix.

(117) CANTONS DE L'EST PROPRIÉTÉS À VENDRE

SOUTHIÈRE SUR LE LAC
500 pi du Lac Memphremagog
Maison suisse tout bois, finition spéciale par propriétaire de menuiserie, 4 chambres, 2 c. de bain, douche. Grand terrain 25,000 pi. car. bien paysager. Accès de 600 pi de plage privée. Membre de tennis. Endroit paisible. **Prix $124,000.**
TÉL.: (819) 843-8102 581205-R 117

REGION RICHMOND, lac Dennison, bungalow impeccable sur magnifique terrain paysager, 42,000 pi car. avec arbres adultes, seulement $29,000
Aussi maison ancienne sur terrain 4½ acres, belle vue avec lac artificiel. Faut voir seulement $39,000. Nicole Gauthier Enrg. courtier, 676-9647 ou 819-826-2862.

ST-ISIDORE d'Auckland, maison de campagne 5 pièces, 2 étages, lieu de conservation, 21 acres, ruisseau, $18,000. 1-819-567-9674.

ST-PAUL D'ABBOTSFORD: Route 112, superbe maison antique de style royaliste entièrement restaurée, re-isolée, chauffage électrique, 7 pièces, superbe foyer, terrain d'environ 45,000 pi car., possibilité d'y exploiter un commerce. $80,000. 1-378-0408.

SUTTON, chalet duplex, grand terrain privé, boisé. Revenus du ski $5,000. Prix $57,000. 1-538-3896.

(117) CANTONS DE L'EST PROPRIÉTÉS À VENDRE

INSTALLEE sur terrain avec services aqueduc et égoût, 54X14', $15,000. Après 9 h p.m. 589-2356. 20 Les Erables, L'Assomption.

ST-BASILE réduit $16,500, maison mobile 14x68, bon état. Francoise Benoit 653-2496, 653-9193.
MONTREAL TRUST, COURTIER

(122) MAISONS DE CAMPAGNE À VENDRE

MEMPHREMAGOG: résidence moderne été-hiver, garage double et chalet d'été sur le même terrain au bord du lac, accès facile, toutes les commodités. Doit vendre d'ici à septembre, propriétaire déménageant outre-mer. Toute offre raisonnable acceptée. 819-843-1947, bur. 514-695-8320.

PETITE église à vendre 20x45 pi, construite en 1874, bon état, près de Bromont, site unique, $39,000. 722-1486.

RENOVEE, garage, piscine, paysager 300x300, près Victoriaville, $54,000. 523-2340, 819-353-2590.

RICHELIEU 20 minutes du centre-ville, cottage 7½ pièces, grange et dépendance, 8.5 arpents de terrain. Résidence: 658-2541, bureau: 436-1227 poste 4468.

ST-CALIXTE, aubaine, transfert, maison, 28X57', 7 pièces, plus garage, terrain, bord de rivière non polluée, face lac, piscine ciment creusée 16X32', chauffage électrique, valeur réelle $70,000, prix demande $59,500. 1-222-5692.

ST-FORTUNAT, 8 pièces, terrain 3 acres, prix a discuter, 672-3441.

ST-JUSTIN (Maskinonge), 55 milles de Montréal, maison campagne, terrain 186 pi car., 1-819-227-4541.

ST-SEVERE, Cté Maskinonge, maison a vendre très propre, murs en bois fini sur le V, grand terrain et remise, 1-819-264-5706.

STE-AGNES maison de campagne sur 2½ arpents, avec des bâtiments. Maison rénovée au complet. Aubaine! $43,000. Guy Richard 656-9000, 671-1457.
MONTREAL TRUST, COURTIER

STE-MARGUERITE maison de campagne avec terre de 70 arpents et bord de lac sur une longueur de 550', a vendre globalement ou en partie. 1-228-3576.



KILMAR, ARGENTEUIL
Ancienne ferme, 220 acres dont 140 boisées. Maison de 6 chambres à coucher, foyer en pierre, 3 bâtiments.
DOMAINE Idéal pour club, chasse légère, équitation, ski de fond... à 20 minutes du golf et ski alpin (Carling Lake).
$89,000
jour: **(514) 737-8810**
soir: **(514) 371-1571**
583537 - R 122

OUVERT AUX VISITEURS
11h-17h le 15 juillet



MAISON EN PIERRE HÉRITAGE
A partir de Montréal, prendre le pont Mercier en direction de Châteauguay, suivre les panneaux jusqu'a St-Chrysostome, prendre la rue Ste-Anne jusqu'a la rue Notre-Dame, tourner a droite, passer le pont, a gauche jusqu'a ch. St-Antoine, a droite 1 mille jusqu'au rang St-Louis, puis a gauche.
237, Rang St-Louis St-Chrysostome
Particuliers seulement
659-0533
Venez visiter une maison chaleureuse. 583742 - R122

ST-JEAN-DE-MATHA
Près des chutes sur la rivière l'Assomption, maison de 135 ans, restaurée par un décorateur, 24 arpents zones blancs, 3 chambres a coucher, foyer, chauffage électrique, maison d'invités avec 2 chambres a coucher, cuisine, salle de bain, grange, terrasse Pergola, jardins.
Vente privée, $175,000
Semaine de 9h à 5h 933-1107, fin de semaine 1-886-5641
582518-R 122

DOMAINE PRIVÉ
Près de Drummondville
75 minutes de Montréal
Maison centenaire en rénovation, 24' x 26', foyer, lave-vaisselle et four encastré, 2 étages, terrain unique de 320,000 pi. car. (400' x 800'), vue panoramique, 400' sur rivière, petit ruisseau, plantation de pins (500) sur colline. Prix: $44,000., vente privée.
M. Robichaud
287-8915 522-3639
(photos disponibles)
583712-R 122

(119) EXTÉRIEUR DE MONTRÉAL PROPRIÉTÉS À VENDRE

BUNGALOW 30 milles nord, vente rapide, libre, Brimco crtr, 525-3494, 523-3851.

GASPESIE, rivière a la Marthe, 25 km de Ste-Anne des Monts, beau site, terrain boisé et cultivé, $35,000. 418-228-5661.

JOLIE maison de campagne a St-Guillaume (50 milles au sud de Mtl), prix $35,000. 1-819-396-3063.

NOMININGUE pointe lac Ste-Marie, bungalow, paysager, sous-sol fini, garage, , 1-819-278-4671.

PRES SOREL, opportunité, bungalow 30 x 40, brique. Piscine, façade 120x350. Rivière Richelieu. 1-743-3061.

RAWDON: cf40Bungalow, résidence estivale, hiver-été, avec terrain de 14 acres, permis existant pour camping de 40 sites, endroit idéal pour pension de chevaux, $75,000. conditions negociables. 473-5661, 834-6405, 524-5576

ST-ALEXIS DE MONTCALM, superbe propriété 7 pièces, libre, véritable aubaine. 662-0523.

ST-THEODORE d'Acton, terrain 120x350, arbres fruitiers, 1 mille église, maison 20x70, chalet 20x20, remises 20x16, 12x8, taxes $250, appels après 5h du lundi au vendredi, vente par la propriétaire, prix a discuter, 1-514-546-2593.

STE-JULIENNE, bungalow, terrain 200x140, aubaine. 326-6673.

VALLEYFIELD, 284, rue Elice, bungalow 4½ pièces, taxes $292.32. Prix demandé $14,000. Pour toutes informations supplémentaires contactez M. Roland Fortin, au (514) 353-4960

(121) FLORIDE - HORS FRONTIÈRES PROPRIÉTÉS À VENDRE

ECHANGERAIS ou vendrais propriété commerciale avec logement de premier ordre, grand terrain, en Belgique. Tel. (514)227-4710.

FLORIDE, a Siesta Key, magnifique résidence, 2 chambres coucher, solarium, système securité, cuisine moderne. 1-813-349-2694.

CONDOMINIUM À VENDRE
À FORT LAUDERDALE
Situé au bord de la mer, 2 ch. à coucher.
Pour informations, communiquez avec:
Solanges Roy, au (418) 681-0575
583122-R121

(122) MAISONS DE CAMPAGNE À VENDRE

A STE-BEATRICE, vendre ou louer, lac Vallee, 4½. (1)753-9890.

ANCIENNE MAISON , pièce sur pièce, démontée numerotée, plan et photo. (1-819)322-5290.

BELLE maison de campagne a proximité d'une rivière et d'un dépanneur, 6½ pièces, 4 chambres a coucher, garage et remise. Terrain 70x180. Située a St-Cuthbert, comté Berthier, 40 minutes de Montreal. $42,000. 1-418-831-2779.

BORD LAC DEUX MONTAGNES
A 45 minutes de Montreal. 215 pi sur le bord du lac. Terrain paysager de 67,000 pi car. Superbe propriété 4 saisons. Plafond cathedrale salon et salle a manger, 3 chambres a coucher. Tapis mur a mur. Chauffage electrique. A voir pour apprecier. $90,000. 365-5640.

BORD LAC MASKINONGE, St-Gabriel de Brandon, superbe maison 4 chambres, 2 salles de bains, plage, voile. $55,000. Tel. (1-514)835-4955. (1-514)835-7760.

CANTONS de l'Est, vieille pare avec terrain, 3 arpents, site panoramique, voisin d'une auberge, a 3 km sortie autoroute 51, idéal pour groupe ou theatre d'été. Prix $24,000. 1-546-7824.

MAISON d'antan 7½ pièces, 4 chambres a coucher - possibilité de logis au grenier. Terrain 150x300' - 150 arbres, situé a St-Grégoire, 1, rang Kempt. Près de toutes commodités, prix $38,000. negociable. 514-347-1578.

MAISON de campagne avec dépanneur a louer ou a vendre, 7 pièces, 10 acres de terre, 5 minutes de Montréal, prix a discuter, apres 6h 632-9976.

MAISON de campagne 2 étages, 7 pièces, grange-etable32x32, (renovés), terrain 255x760, fosse septique, puits artesien. $32,000. St-Remi Tingwick. 1-819-359-2401.

MAISON DE PIECES démontée 655-4992.

MAISON 34x36, terrain 190x360 environ, intérieur refait à neuf, extérieur fini styrofoam bleu, clapboard aluminium, système central huile, idéal repos, $52,000. 819-264-2899.

(123) MAISONS MOBILES À VENDRE

A DEMENAGER 50x10, idéal comme chalet, $3500. 1-797-3725

ACHETONS maisons mobiles usagees. B.M.M. 659-3918, ou 659-2161.

(123) MAISONS MOBILES À VENDRE

INSTALLEE sur terrain avec services aqueduc et égoût, 54X14', $15,000. Après 9 h p.m. 589-2356. 20 Les Erables, L'Assomption.

ST-BASILE réduit $16,500, maison mobile 14x68, bon état. Francoise Benoit 653-2496, 653-9193.
MONTREAL TRUST, COURTIER

(125) CHALETS À VENDRE

A HERDMAN près de Huntingdon dans parc Davignon, 1190 Medow. 691-5871.

A PERCE, magnifique chalet, vue extraordinaire sur rocher, ile Mont Ste-Anne, chauffage électrique, meublé luxueusement, belle galerie, 1 arpent, raisonnable, transfert. 418-782-2056 après 18h, ou C.P. 211, Percé Québec G0C 2L0.

A ST-CALIXTE, foyer, meuble, plage, bord eau, $39,500. 687-9247.

A 30 MILLES au sud de Mtl, chalet été hiver, intérieur en cèdre, bord de l'eau, terrain 275 pi façade, prix réduit $30,000. 678-8262.

AVONS quelques chalets sur lac Nominingue, Labelle, lac Chaud, lac Desert; prix intéressants et financement disponible. Imm. Hautes Laurentides, 1-819-275-3984.

BEAULAC, chalet bord du lac, foyer, 5½ pièces, 45,000 pi car. $55,000. 323-1678, soir 1-882-2117.

BORD DU LAC, petit chalet sur terrain de 155x175'. Vendu meublé au complet. 647-4867.

BORD LAC, région St-Donat, beau chalet hiver-été, meublé, belle vue, $38,500, 488-2240 soir et weekend.

CANTONS DE L'EST, près mont Orford, meublé, chauffage électrique, foyer, $18,000. Tel. 353-0952.

CHALET près Mont Orford, 3 chambres a coucher, site enchanteur, développement Cherbourg. Inf. 322-5796, 843-7898.

CHALET a Bois-des-Filion, meublé, garnd terrain, coin de rue, garage, $16,500. 622-9003 soir.

CHALET superbe près St-Michel des Saints, bord lac, hiver-été, foyer, 5½ meublées, patio, 652-4078.

CHALETS été-hiver et été, grand terrain, rivière Beaudette. Bas prix. 676-5307.

CHERTSEY, carre de maison a vendre, 20x24 sur divisions, terrain 100x100, butte de sable, électricité 220 seulement, pas d'eau, $2,000. 622-9263.

DOMAINE 60,000 pi car. Lac Achigan, St-Hippolyte, bord de lac, $130,000. Après 19h 1-563-2749.

DUHAMEL Comté Papineau, bord du lac Long, 5½ meublé, 254-1057.

ENTRELACS, lac Violon, joli chalet hiver-été, bord du lac, meublé, coin tranquille, 5½ pièces, foyer, $35,000. 276-9620, 1-228-3516.

ENTRELACS: 2 chambres, hiver-été, chauffage électrique, boisé, 50,000 pi car. 728-9643.

GRAND Lac St-François, très beau chalet 6½ pièces, semi meublé, terrain 160x350, greve en sable, peche (doré et brochet), chasse. $50,000 819-872-3737, 819-658-3645, après 18h: 514-487-1637.

LA MINERVE: Lac a la Truite, chalet meublé, 2 chambres, eau chaude, bord du lac, plage privée, terrain semi-boisé. Prix $22,000. après 6h. 334-2925

LAC AYLMER, Garthby, route 112, rang 7, chalet, terrain 60,000 pi car. $32,500, 819-478-1501.

LAC BEAULAC, bord de l'eau. Chalet meublé, hiver-été, foyer, grand salon, 2 chambres, $3,000 pi car., $54,000. 376-1667 ou 1-882-3165.

LAC SAWIN, 100 milles Montreal, club privé, bord du lac, chasse et pêche, tout equipé, 5 embarcations. Prix $50,000. Bur. 1-742-9431, res. 1-743-3401.

LAC SIMON, près Cheneville, chalet bord de l'eau, 4 chambres a coucher, grande salle de séjour et cuisine, salle de bian, avec douche et bidet, 2 foyers en pierre, cheminée pour poêle, chauffage electrique, interieur cedre et pin, extérieure, pin cedre et pierre. $67,000. 453-3452, 453-9149.

LAUREL, chalet d'été 24x26, terrarin 150x170, puits, puisard, $15,000. 430-6981.

PRES DE ST-JEAN DE MATHA sur le bord de la rivière Noire, chalet hiver-été. Chrystiane Collette 651-5300.
MONTREAL TRUST, COURTIER

SOUTH BOLTON, hiverise + 10 acres bordés par 2 rivières avec chûtes faisant piscine naturelle, $31,000. 514-292-5650.

ST-ADOLPHE D'HOWARD: chalet en rénovation, 48,000' car., tennis privé, droit au lac, demande $35,000. 1-819-327-2085.

ST-CALIXE NORD 5 pièces, très propre, près du lac, grand terrain, a vendre ou a louer. 522-9728

ST-CALIXTE 30 milles Montreal, cottage style Vieux Manoir, impeccable. Terrain 150x200, ombrage. Faut vendre. $28,500. 1-439-3003. Desjardins Courtier.

ST-DONAT joli chalet, 3 chambres, sur lac, vue splendide, prix demande $45,000. 767-4932.

ST-DONAT, 15km sud, chalet d'été bord lac, grand terrain boisé, $15,000. Visite 15 juillet. 735-6067.

ST-GABRIEL, 48,500 pi car., $19,000. 271-4347.

STE-AGATHE, domaine Chanteclair, chalet suisse 4 chambres, lac, piscine, tennis, ski, impeccable, $59,300 meuble. "Listing" avec photo. 744-2178, 819-326-4999.

STE-JULIENNE, chalet hiver, été, bord du lac, $8,000. Cause demenagement. Sylvain (1-819)358-5189.

SUN VALLEY Val Morin, au bas des pentes de ski, proximité de tennis et piscine, grand living, cuisinette, 2 chambres, foyer, chauffage électrique. 45 minutes de Montreal. $38,800, vendrais à sacrifice. Pas d'agent. 389-7564, 271-4163.

VAL DAVID chalet de ski près Sun Valley et Ste-Adele. $25,000. Chrystiane Collette 651-5300.
MONTREAL TRUST, COURTIER

ST-SAUVEUR
Adjacent aux pentes de ski
Mont Habitant, superbe chalet suisse entièrement meublé, 4 ch. à coucher, 2 salles de bain. Piscine Valmar 20' x 40'. Plusieurs extra. $139,900, balance de vente financée par le propriétaire.
TÉL.: 1-227-5663
583166 - R125

(127) TERRAINS À VENDRE

A VENDRE: Terrain a St-Faustin, 3 milles du village, près centre de ski, bordure de lac, 200' de façade par 1,000' de profondeur. Tél.(819) 322-3414.

A 10 MINUTES de Laval, boisé, prêt à construire, aqueduc, 478-4131.

AU LAC CHAPLEAU, La Minerve, superbe bord de lac boisé, aménagé 55,662 pi car, 218 pieds au lac, $12,500. Comptant $1,500. Balance $155.99 par mois. 10 ans 12%. 437-7585.

AUBAINE, Bromont, 370,000 pi car, boisé, lac, $13,000. 645-2916, 622-8594.

AUBAINE: Terrain à Mascouche, Domaine du Lac Samson, 90x200, prix ferme $3500. 722-9438

BOIS DES FILION, 60x100, gazon, arbres, services, pas d'agents. 621-5545.

BORD de l'eau, 6 lots de 34,000 pi car. (environ), Roxboro, 388-3673.

BORD LAC MEMPHREMAGOG: 3 terrains, 107,000 pi. carrés, route privée. Aime Bergeron, 819-843-2073.
TRUST GENERAL, COURTIER

BROMONT magnifique terrain, montagne, 33,250 pi.ca., tous les services. Annette Marceau 653-2496, 461-2681.
MONTREAL TRUST, COURTIER

BROMONT, montagne 17,500 pi. car. résidentiel, ski, golf, tous services, vente rapide. 679-2156.

CANTONS de l'Est. Frelighsburg, bord rivière, terrain boisé 1½ acre. 669-6406 ou 1-298-5068.

CANTONS DE L'EST, lac Bowker, bord de lac 300'x200' profondeur, roulotte 33', $30,000. 844-9117.

CHERTSEY, terrain 14,400 pi. car. avec roulotte Satellite 19 pi, bord de lac, électricité, eau courante, cabanon, canot. Daniel Saunier 581-3593, MLS.
LE PERMANENT COURTIER

CHERTSEY: lac Sol, terrains arpentés 100x200', $300. comptant. $63. par mois. 1-882-3454, soir 366-2760.

EASTMAN, lac Long, terrain au bord de l'eau, 200x300, 684-4470.

GRAND LAC NOMININGUE, plusieurs superbes bords de lacs boisés, tous aménagés, prêt à bâtir. Termes faciles. 437-7585.

GRAND TERRAINS A BATIR A 15 minutes nord de Montréal. 40,000 pi.ca et plus. 14½% du pi.ca. Facilités de paiements. 477-1055, lundi au vendredi, 9h a 5h

INVESTISSEMENT, pour l'avenir. Terre a vendre, 35 arpents a 10 minutes de Montréal. Idéal pour construction residentielle ou industrielle. Terre adjacente a la ville de St-Rémi, services à la limite, possibilité de doubler votre investissement. Francoise Soucy, 463-3731.
TRUST ROYAL COURTIER

KIRKLAND, Timberlea, 6362 pi car, prêt à construire. 332-0968.

LAC Chateauguay, 100 acres au bord du lac, dans le parc des Adirondacks, plage de sable, vue sur 3 milles. Peut être divisé pour former quelques domaines ou encore jusqu'a 40 lots a bâtir. Propriétaire: 518-425-3311.

LAC DES PLAGES, bord du golf, 200x200 arpenté, .08le pi. pas d'intérêt. 521-1261 soir.

LANORAIE: bord du fleuve terrain 100x200, $35,000. 645-6268.

LAVAL O, grand terrain $6,250, autobus, métro, train, 271-2867.

LONGUEUIL: Terrain 105,000 p.c. avec maison et piscine. 468-3418

MONT-LAURIER, lot boisé de 83 acres avec érablière, accessible par le Chemin du Lac du Club et le Chemin du lac Nadeau. Jour: 819-623-4673, soir: 819-585-2795.

MONT-ROLLAND, terrain boisée environ 1,500,000 pi., accès facile. Toute offre raisonnable sera acceptée. Soir 514-229-6075, 514-229-4946.

MONT STE-ANNE, Ste-Anne des Lacs, (5 min. St-Sauveur), 48,000 pi car., acces au lac Guindon; A voir. $20,000. Offre raisonnable a considerer. 430-7337 ou 435-4186.

PRES LAC Des Seize Iles, 26 acres, 1,200 pi sur lac, clair et non pollué, acces a l'année sur route principale. Soir en semaine 931-6836.

PRIX REDUIT, Riviere-des-Prairies sur 83e, nord-ouest de Henri-Bourassa, 8 terrains app. 400x57 pi., commercial. 259-6917 (Jour)

PRIX REDUIT, Repentigny, rue Hélène, bord de l'eau, terrain 50x110 pi., a être vendu ensemble avec Ile Lapierre, Repentigny, app. 29 arpents. 269-6917 (Jour)

R.D.P., 94e ave. 75x142, tous les services, 388-2590.

TERRAINS À VENDRE À L'ÎLE PERROT
Complètement desservis prêts à bâtir.
Prix raisonnable.
Appeler le
875-6081
349617-R 127

DOMAINE LAC ORRICH
LAC ORRICH
Tout près de St-Faustin
LAURENTIDES
Prix à partir de $800 ch.
Appeler
M. Faratro
931-5813
250765-R 127

TERRAINS
À VENDRE À BROSSARD
Meilleur emplacement
Section «S»
Complètement desservis prêts à bâtir
Appeler le
875-6081
349618-R 127

(127) TERRAINS À VENDRE

ROSEMERE 3 terrains, rue Crestwood, 10,000 pi.ca. et plus aussi bord de l'eau. Imm. Select Crtr, 687-5941.

ST-ANDRE EST, =c40terrain 300,000 pi car, zoné villégiature, bord de l'eau, ne peut être subdivisé. Après 18h: 620-7477.

ST-CALIXTE: entrée privée au lac, 56,000 pi car. $4,000. 747-3019

ST-COLOMBAN: boisé, 6.63 arpents, 225,000pi car. 06 pi car. 30 minutes de Montreal. faut voir. 622-2792, 669-6887

ST-DONAT, bail de location de terrain à vendre, 30,000 pi car, sur rivière Ouareau, 340-1289.

ST-DONAT, 529 pieds de façade sur le lac Archambault. BOISBRIAND: terrain commercial 25,068 pi. carrés. R. Hotte 382-8000, 381-4017.
TRUST GENERAL, COURTIER

ST-GABRIEL, 58,000 pi. car. bord du lac, ideal domaine. 336-7554.

ST-HIPPOLYTE, terrain 27,000 pi. car., arpenté, cadastré, fosse septique existantes. $5,000. 523-1774, avant 13h.

ST-SAUVEUR terrains à bâtir, situés au coeur même de St-Sauveur. Disponibles de 10,000 pi.ca. et plus, tous les services municipaux, architecture controlée. Mtl: 384-0340, fin de semaine: St-Sauveur 227-2301.

ST-SAUVEUR, Prévost, Chertsey: terrains subdivisés ou non. R. Hotte, 382-8000, 381-4017.
TRUST GENERAL, COURTIER

ST-SAUVEUR, magnifiques terrains, vue panoramique, près pistes de ski et village. 1-227-5924.

TERRAIN bord eau 150x106, N.-D. de Pierreville, $5,500. 676-7681

TERRAIN à Otterburn Park, de 9,800 pi car, prix $9,000. 388-6722.

VAL DAVID: terrains boisés, près village (819) 322-3414 ou 322-3944.

VALLEYFIELD, terrain 5,700 pi car. situé sur la rue St-Jean Baptiste, taxes $257.80. Prix demandé $4,000. Pour toutes informations supplémentaires contactez M. Roland Fortin, au (514) 353-4960

(128) PRÊTS HYPOTHÉCAIRES

($$$) 1ère, 2e, achats, balance de vente. St-Onge Crtr 733-4214.

AAA 1ère 10½%, 2e, consolidation dettes, jour, soir: 387-1696.

ABAISSEMENT: 1ère-deuxieme hypothèque. Jour, soir. 729-4332.

À LOUER

(131) À LOUER CENTRE-VILLE

APPARTEMENTS NEUFS
MONTRÉAL
NOUVEAU PROJET
J. HORMISDAS DELISLE
À PROXIMITÉ DU MÉTRO PLACE ST-HENRI
201, rue St-Rémi
3 pièces **$330 à $350**
4 pièces **$390**
Destinés aux personnes retraitées et préretraitées (45 ans et plus)
849-1291
SOCIÉTÉ MUNICIPALE D'HABITATION DE MONTRÉAL
SERVICE INCLUS:
- Ascenseurs
- Cuisinière et refrigérateur
- Eau chaude
- Espace de rangement à l'intérieur de chaque appartement
- Salle commune
- Service de concierge
- Taxes d'eau et services

AUTRES AVANTAGES:
- Contrôle de chauffage individuel dans chaque pièce
- Salle de lavage
- Stationnement intérieur
- L'électricité est aux frais du locataire (consommation domestique et chauffage)

349622-R 131

LES APPARTEMENTS Plaza Tower
du confort a prix abordable
935-4657



- CONTRÔLE DE CHAUFFAGE ET CLIMATISATION INDIVIDUELLE
- GRANDE PISCINE INTERIEURE
- SAUNAS, TERRASSE
- ACCÈS INTÉRIEUR A LA

247247-R 131
4000 ouest, boul. de Maisonneuve Westmount, Qué.

LaCITÉ... INCOMPARABLE!
Appartements LaCité
Des appartements d'une chambre à coucher sont actuellement disponibles à prix abordables: à compter de 440$ par mois. À LaCité, tous les services sont compris et chaque appartement a son propre contrôle d'air climatisé.
ÇA, C'EST MONTRÉAL!
845-4173
247311-R 131

LE JOIE DE VIVRE
VOUS OUVRE DE NOUVEAUX HORIZONS
Venez découvrir un tout nouveau style de vie à notre immeuble «Joie de Vivre».
2½ 3½ 4½ app.
Lun. à ven.: 11 à 17h. Soirs: Lun., mer., jeu.: 18h à 21h. Sam.: 12h à 17h. Dim.: fermé.
- Salles de réception
- Ecole maternelle
- Nettoyeur à sec
- Dépanneur
- 15 minutes du centre-ville
- Service privé d'autobus GRATUIT à la gare Côte-Vertu
- Bains saunas
- Piscines intérieure et extérieure
- Buanderie
- Stationnement intérieur et extérieur
- Garderies
- Salon de coiffure
- Salon d'esthétique

Pour renseignements:
Tél.: 336-5450
155, boul. Deguire, suite #115 Ville Saint-Laurent, Qué.
Gérance: Fidinam Canada Ltd.
349621-R 131

VILLE LASALLE
1½ - 2½ - 3½ - 4½ meublé ou non
Inclus:
- Poêle et réfrigérateur.
- Chauffage.
- Taxe d'eau.

Près du boul. LaSalle et tous les services.
Garage intérieur disponible.
Possibilité magnifique vue sur le Lac St-Louis.
Pour renseignements:
125 Lyette, app. 6
367-4366
Administré par:
SERVICE DES IMMEUBLES
TRUST GÉNÉRAL DU CANADA
349633-R 131

LA CITADELLE
2125, ST-MARC
près métro GUY
1½, 2½, 3½
Luxueux gratte-ciel, tapis mur à mur, balcon, piscine, sauna et squash, climatisé, tous les services inclus. Garage disponible.
935-4673
248929-R 131

le Roussillon
725, rue De Roussillon (coin De Gentilly)
3½ et 4½
- IMMEUBLE EN BETON
- SITUÉ DANS LE VIEUX LONGUEUIL
- CÉGEP, COMPLEXE SPORTIF ET PARC ADJACENTS
- ASCENSEUR
- CONCIERGE RÉSIDENT
- ARRÊT D'AUTOBUS

674-1885
249866 - R 131



Le Tadoussac
65 est, rue Sherbrooke
CENTRE-VILLE
1½ à 5½
— Chauffage électrique
— Piscine intérieure
— 2 saunas
— et 3 ascenseurs rapides.
Renseignements:
844-7051
248305-R 131

VIVRE AU SOMMET!
Résidence Gregor
1550, Dr Penfield
1 MOIS GRATUIT
Avec vue imprenable.
Dans un environnement unique.
Un édifice résidentiel de première classe.
Une visite vous convaincra
Tous les services disponibles incluant:
Portier - air climatisé - piscine intérieure - stationnement intérieur - sauna - lave-vaisselle.
Penthouse $1850.
Aussi disponibles 1 ou 2 chambres à coucher.
RENDEZ-VOUS
735-2291 - 935-1973
349579-R 131

Place Dorchester
1160, St-Mathieu
Choix de
1½, 2½, 3½, 4½
Demandez pour notre OFFRE SPÉCIALE sur nos 4½
INCLUANT:
- Chauffage, électricité, air climatisé
- Piscine intérieure, sauna, buanderie
- Près du métro Guy

349645-R 131
Heures d'affaires:
Lun. mar. merc. de 9h à 17h, jeudi et vend. de midi à 19h, sam. et dim. de midi à 17h.
933-6771



LA CHANCELLERIE
DU VIEUX-MONTRÉAL
Sur rendez-vous seulement
Mme Hélène Provencher 671-5337
455, Notre-Dame est 849-5379
250161-R 131

êtes-vous observateur?
Ces deux dessins de LA PLACE sont en apparence identiques. En réalité, il y a entre eux HUIT petites différences.

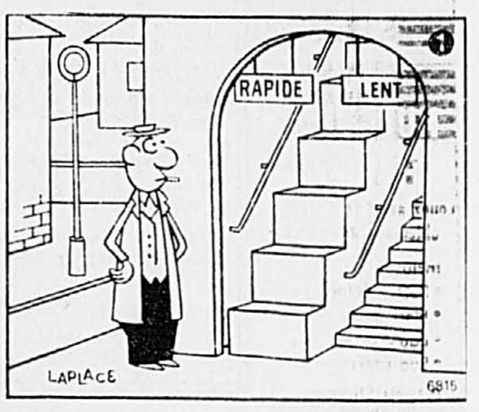

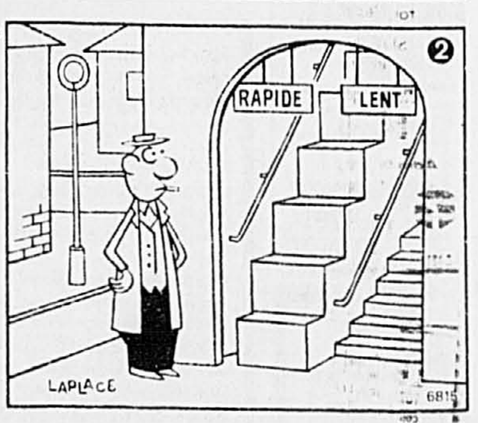

VOIR SOLUTION À LA FIN DES ANNONCES CLASSÉES

RÉPONSE À VOS QUESTIONS

Si vous recherchez la reponse a un probleme se rapportant a l'astrologie, il suffit d'ecrire a VOTRE HOROSCOPE. La Presse. 7, rue Saint-Jacques. Montreal. H2Y 1K9

QUESTION: Je suis né le 22 avril 1945, entre 3h et 4h du matin. Je désirerais avoir mon horoscope et mes chiffres chanceux. Même chose pour ma mère née le 29 avril 1918, entre 1h et 2h. Merci d'avance. Je vous lis tous les jours pour me distraire.

RÉPONSE: Votre Ascendant: Verseau. Chiffres chanceux: 4-9-18-22-27-36. Vous avez un bon sens psychologique qui devrait vous faciliter toutes relations avec autrui. L'avenir peut vous offrir l'occasion de dénouer certaines complications laissées en suspens depuis un bon moment, au travail. Le temps peut également s'avérer propice à la prise d'une relation sentimentale abandonnée sans raison particulière ou valable. A la santé, le deux

131 À LOUER CENTRE-VILLE

NOUVEAU NOUVEAU NOUVEAU

COMPAREZ NOS TAUX DE LOYER

Une résidence au ♥ de Montréal

UNE VISITE VOUS INCITERA À Y DEMEURER

Service compris:
- Appareil de climatisation (contrôle individuel)
- ascenseurs
- cuisinière et réfrigérateur
- eau chaude
- installations pour raccordement d'un lave-vaisselle
- salle commune
- service de conciergerie
- taxe d'eau et service

Autres avantages:
- passages souterrains reliant le Complexe Guy-Favreau aux stations de métro Place-d'Armes, et Place-des-Arts, au Complexe Desjardins, au Palais des Congrès et Place des Arts.
- promenade commerciale
- salle de buanderie commune
- stationnement intérieur (non compris)
- contrôle individuel de chauffage dans chaque pièce

Service non compris:
- consommation électrique et chauffage.

AU

COMPLEXE GUY-FAVREAU

165 Lagauchetière o., app. 101

843-3579

LUNDI AU VENDREDI de 10h à 18h
DIMANCHE de 11 h à 16 h

3½ — ~~$430~~ à partir de $415
4½ — ~~$640~~ à partir de $580
5½ — ~~$770~~ à partir de $690

AVEC CLIMATISEUR

849-1291

Société municipale d'Habitation de Montréal

Place des Arts — Place d'Armes

R 131

Le centre-ville a un chez-soi!

Les Habitations Desjardins du Centre-Ville

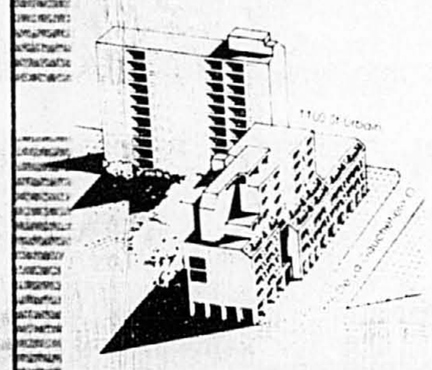

Complexe Guy-Favreau

MÉTRO PLACE DES ARTS — MÉTRO PLACE D'ARMES

Bureau de location
115 ouest, de la Gauchetière
App: 206
Du lundi au vendredi
De 10h00 à 4h30
Le dimanche de 11h00 à 5h00

Services compris:
- Ascenseurs
- Système de sécurité avec caméra en circuit fermé
- Cuisinière et réfrigérateur
- Thermostat dans chaque pièce
- Air clirnatisé ★★
- Chauffage et électricité
- Eau chaude
- Entrée de laveuse et de sécheuse ★
- Installation pour raccordement d'un lave-vaisselle
- Salle de réceptions
- Service de conciergerie
- Taxe d'eau et de services

★ Sauf dans les 3 1/2 et quelques 4 1/2
★★ Sauf dans quelques 3 1/2

Autres avantages:
- Localisation exceptionnelle au coeur du Centre-Ville et à proximité du Vieux-Montréal
- Passages souterrains reliant le Complexe Guy-Favreau aux stations de métro Place d'Armes et Place des Arts, au Complexe Desjardins, au Palais des Congrès et à la Place des Arts
- Promenade commerciale
- Salle de buanderie commune
- Stationnement intérieur disponible

Loyers à compter de:
3-1/2 — $475
4-1/2 — $635
5-1/2 — $810
incluant: chauffage électricité air climatisé

RENSEIGNEMENTS:

281-8720

349619-R 131

PLAZA HUTCHISON
1½ - 2½
Louez avant le 1er juillet et obtenez 1 mois gratuit
Inclus:
- Poêle - Réfrigérateur
- Électricité
- Eau chaude
- Buanderie

Près rue Sherbrooke et tous les services.
Stationnement intérieur.
Renseignements
845-0883
Administré par:
SERVICE DES IMMEUBLES TRUST GÉNÉRAL DU CANADA
R 131

LE CHÂTEL
1625 ouest, de Maisonneuve coin Guy, adjacent au métro
Appartements modernes et spacieux
- Studios
- Alcôves
- 1 chambre à coucher
- 2 chambres à coucher (2 salles de bain)
- Climatisé
- Piscine intérieure
- Service de portier

Ouvert tous les jours de 9h a.m. à 9h p.m.
Administré par ALOD INT'LE INC. 935-7774
349635-R 131

LE PARC
3450 DRUMMOND et 3475 DE LA MONTAGNE
Logements spacieux
Climatisation
Studios 1 et 2 chambres, chauffés, piscines intérieure et extérieure, service de portier 24 heures, commerces sur les lieux.
845-5294
Heures d'ouverture: 9 h à 20 h, lun. au ven.
349483-R 131

PEEL PLAZA
(sur Peel au nord de Sherbrooke)
Air climatisé central
Luxueux appartements
pour occupation immédiate ou ultérieure.
Alcôve, à partir de $395
1 chambre, à partir de $560
2 chambres, à partir de $755
Édifice de prestige, service de portier, piscine sur le toit et près de tous les services.
288-3173
249132-R 131

APPARTEMENTS DE CHOIX
LE CHOMEDEY MAISONNEUVE
204 APPARTEMENTS DE CHOIX. PISCINE INTERIEURE SUR LE TOIT, SAUNA, MAGASINS, RESTAURANTS, DÉPANNEUR, COIFFURE. ACCESSIBLE À L'INTERIEUR DE L'EDIFICE.
VUE MAGNIFIQUE SUR LA VILLE. À QUELQUES MINUTES DU CENTRE VILLE.
FACE METRO GUY ENTRÉE ST-MATHIEU
1½, MEUBLES DE CHOIX
3½, 4½ NON MEUBLES
MME D'AOUST
2055, ST-MATHIEU
932-5341

AUCUN BAIL
1, 1½, 2½, 3, meublés
LA TOUR DRUMMOND
1500 Stanley, suite 210, 842-5812
(ouvert le samedi) jusqu'à 1 heure

BEAU 5½, 1,550 p.c. 3 salles de bain, très calme, belle vue ville, accès privé parc Mont-Royal, piscine extérieure, chien accepté, 1er août. 933-6533 semaine, 1-295-2723 fin semaine.

BERGER, 5½ complètement rénové, "type loft", boiseries, briques exposées, près métro et Complexe Desjardins, non chauffé, 861-3258.

CONDOMINIUM studio de luxe à louer. (app. Port Royal). Int: J. Fortin, 871-7335.

COTE DES NEIGES 3555
THE REGENCY
4½ ET 3½
Entièrement équipés
Air climatisé
Piscine, sauna
Service de portier
Administré par:
ALOD INTERNATIONAL INC.
932-3159

DE BULLION-PRINCE-ARTHUR, luxueux 6½, poêle, réfrigérateur, lave-vaisselle, août, $725, 288-7578.

DE LA MONTAGNE 3500, spacieux 3½, 4½, chauffé, eau chaude, réfrigerateur, poêle fournis. Frais peint. Edifice de prestige. Option de stationnement à l'intérieur. 845-0311, 845-8625, voir surintendant opp. 2.

DORCHERSTER Près Westmount appartement bureau, 6 pièces. Très belle architecture. Renovations deluxe. Face au parc. $695. par mois chauffé. 934-5687, 844-2661.

DORCHESTER EST 1½, 2½, 3½, Taxes payées, frais peint, balance du mois gratuit. 288-2695

DRUMMOND 1240, appartements meublés, air conditionné, cuisinette, salle de lavage (bail mensuel). A partir de $250. Hydro et taxes inclus. M. Sayed, 866-6492.

HENRI-JULIEN Carré St-Louis, grand 6½ chauffé, libre, 10 mois. $575. mois, 844-5961.

ILE DES SOEURS
201 Corot, occupation temporaire, grand 3½ meublé, 14e étage, magnifique vue fleuve, tout equipé, août 84 à août 85, $560. Francine Clermont, jour: 873-7701, soir: 843-5872, week-end: 1-224-2050.

La Tour d'Auteuil
1½, 2½ meublés
3½, 4½ deluxe
CLASSE DE CHOIX
METRO ATWATER, PISCINE INTERIEURE, SAUNA, A L'EPREUVE DU FEU. LAVE VAISSELLE SUR DEMANDE.
2150, De Maisonneuve ouest
932-2016

LE BARCELONA
3½ non meublé
Est situé près du métro Place des Arts, sortie Bleury, à 2 minutes du centre-ville et de l'Université McGill.
3465 HUTCHISON
près métro Sherbrooke
MME BLANCHARD
288-0920

LE BELMONT
Près métro McGill
1½ MEUBLES OU NON
2½, 3½, 4½
3433, DUROCHER
844-9226

LE CARIGNAN
1½, 2½, 3½, meublé ou non. Economique, à l'épreuve du feu, paisible, métro Guy, St-Mathieu. 1850, Lincoln. 931-8907.
OUVERT TOUS LES JOURS

LE COLISEE: édifice, centre-ville, piscine intérieure, sauna, terrasse, tout inclus. 235 Sherbrooke ouest, 1½, 2½, 3½, 4½. 288-1253.

"LE CHATEAU ROYAL"
1420 rue Crescent
PRES METRO GUY
1½ à 4½, sundeck, portier, 849-4068.

LE MARICOURT
1530, Dr. Penfield, beau site près centre ville, alcove, 3½, 4½, tout équipé. Balcon. Air climatisé, electricité payé. Sauna, stationnement interieur. Immediatement. Appelez: 932-0933 ou 484-3571.

LE MARQUIS
Près métro Vendôme
SHERBROOKE COIN DECARIE
1½ MEUBLE
1½, 2½, 3½, 4½ NON MEUBLES
Moderne, épreuve du feu, piscine intérieure.
488-4481

LE NEUVILLE
Vue magnifique sur tout Montréal
PISCINE, SAUNA, A L'EPREUVE DU FEU. MODERNE.
1101, RACHEL EST, PRES CHRISTOPHE-COLOMB
521-7384

"LE REDPATH"
1460 Dr. Penfield
3½ luxueux, portier. 671-6921.

LE ROCHEFORT
Place Henri Dunan
1225, SUSSEX
Tranquillité assurée. Face au parc Henri Dunan. Sud métro Atwater. Près centre Alexis-Nihon et Forum. Edifice moderne, épreuve du feu. Piscine interieure sur le toit. Sauna.
3½ NON MEUBLES
Taxes incluses
1225, SUSSEX
933-1185

LORNE CASTLE
Près métro McGill
1½ MEUBLE OU NON
2½, 3½
3580, LORNE
844-4380

MAISON neuve 6½ chauffee, éclairee, cable, métro, $750. 933-5428

MAISONNEUVE, O., 2069, métro Guy et Atwater, 3½, $240 chauffé, 761-2796, 932-3973.

METRO Atwater, 3½ $260, 1½ $195, chambre $150, 933-9337, 932-1037.

METRO L. GROULX, 6½ non chauffé, $325, 933-0595.

METRO SHERBROOKE
Edifice de prestige, 1½-3½-4½-5½, piscine, sauna, climatisation, chauffage, gardien, près de toutes commodités. 281-1551.
METRO SHERBROOKE
Très grand 1½, rénové, murs de brique, poêle et réfrigérateur inclus, non chauffé, $315 par mois, 671-2554.

PARC LAFONTAINE
4333 de Laroche, 2½ meublé, semaine, sans bail. 521-6807.

PARC LAFONTAINE
Edifice le Cherrier, 1010 rue Cherrier, luxueux 1½, 3½, 4½, piscine, buanderie sur étage, dépanneur, restaurant. Ménage avant emménagement. Paisible. 521-3071.

131 À LOUER CENTRE-VILLE

MEUBLES, Superbes 3½ ou 4½, pour exécutifs. Bur: 282-9059.

PARC LAFONTAINE
3655 Papineau. Paisible, 3½, 4½, chauffage électrique, salle de réception, ménage avant emménagement. 523-5092.

PARC LAFONTAINE coin Papineau-Sherbrooke, 4½, 5½. Jour 523-6897, soir 523-1610.

PEEL PLAZA
3460 PEEL
AU NORD DE SHERBROOKE
" SOUS-LOCATION "
2 chambres à coucher, air climatisé central, occupation immédiate, $740/mois.
288-3173

PRES METRO, grand 7½, sur 2 étages, foyer, propre, libre. 397-9745

PRES PARC Lafontaine, 3½, 4241 Marquette. Int.: 524-1027.

PRINCE-ARTHUR, beaux 2½, $265 à $335. Libres. 849-0789.

PRINCE-ARTHUR, 1½, 3½, $200 et plus. 288-7061.

PROXIMITE Parc Lafontaine, rez-de-chaussee, 6½ repeint, non chauffé, (gaz), entrée laveuse-sécheuse, libre immédiatement, $425. 526-8778.

RUE SHERBROOKE angle Berri, luxueux 1½, 3½, bâtisse de prestige, vue superbe sur la ville. Poêle, réfrigérateur, électricité et chauffage inclus. $310 - $450. 286-9988.

SHERBROOKE près Parc Lafontaine, 4½, 1200 pi car. terrasse privée, $600 par mois, après 5h 621-2945, 465-4874.

SHERBROOKE-Clark, renové, rez-de-chaussée 5½, cour gazonnée, $450 mois non chauffé. 843-5643.

SHERBROOKE, 3, 5½, 6½, face Parc Lafontaine, tous rénovés, vue magnifique, insonorisé, près hôpital Notre-Dame, Radio-Canada, Tele-Metropole, Université (Pavillon des Arts), $475, $600, $670. Jour 382-4035, soir 526-2007, 527-5735.

ST-DENIS 7489 près métro é, $350, propre visite 6h à 7h 487-1012.

ST-HUBERT 1197, près Dorchester, 3½ complètement renové, $325.

VIEUX MONTREAL
GARCONNIERES, 3½, 4½
"STYLE DE VIE RAFFINE"
tous les jours de 13h a 17h
samedi & dimanche de 13h a 17h
204 rue de l'Hôpital
843-4951 844-1024

VIEUX MONTREAL
Magnifiques condos, 3½-4½, design exceptionnel, avec foyer, près metro. (Semaine 9h-18h).
282-9059

VIEUX-MONTREAL (près), charmant 3½ renové. Métro. $435 tout compris. 845-4987, 843-6128.

VIEUX MTL., 5 pièces moderne, face jardin, équipé. Foyer. 2 salles bain. Libre. $750. 482-1143, 935-8541.

VISITATION-Ste-Catherine grand 3½, boiserie naturelle, $300 par mois. Disponible 1er août. Avant 5h p.m. 522-6456

WOLFE, SUD STE-CATHERINE
BEAU 4½ PRES METRO
COMPLETEMENT RENOVE
- 2e, non chauffé, non meuble
- Sorties laveuse-sécheuse
- Occupation immediate
- 255-2223 -

133 À LOUER ÎLE DE MONTRÉAL

La joie de vivre à cinq minutes du Centre-ville



Des voisins à découvrir! Une atmosphère chaleureuse et amicale, le grand air et la nature, commodités à proximité, sports ... l'île des Soeurs, c'est tout ça et bien plus. Comparez! Aucun quartier à Montréal ne vous offre autant d'avantages, à l'écart et pourtant si près.

Pour plus de détails, suivez les indications jusqu'au bureau de location, 100, de Gaspé. Ouvert tous les jours de 12h à 20h. Les samedis et dimanches de 10h à 18h. **Composez le 769-8511.**

Studios, appartements de 1 - 2 ou 3 chambres à coucher et maisons de ville de 3 ou 4 chambres

Île des Soeurs

349583-R 133

PLACE ÉMILE-NELLIGAN
2½ - 3½ - 4½
Occupation immédiate
DEMANDEZ POUR NOTRE
OFFRE SPÉCIALE
à partir de $240 par mois
INCLUANT: Chauffage eau chaude, taxe d'eau, cuisinière et réfrigerateur • Piscine extérieure • A proximité de la gare Val-Royal • Secteur tranquille
349642-R 133
HEURES D'OUVERTURE Lundi au ven. de midi à 19h, sam. et dim. de midi à 17h.
331-7032 12145, boul. Laurentien

TOURS GOUIN
(Situé au bord de l'eau)



POUR RETRAITÉS OU SEMI-RETRAITÉS
- Services médicaux jour et nuit • Piscine
- Dépanneur • Salon de coiffure • Restaurant • Caisse populaire • Service de sécurité • Activités, etc.

PHASE IV	PHASES I et II
1½ à partir de 370$	1½ 425$
4½ à partir de 660$	3½ à partir de 500$

POUR INFORMATIONS COMMUNIQUEZ AVEC NOUS
Lundi au vendredi 9 h à 17h
Soir: sur rendez-vous seulement
6845, boul. Gouin est
Montréal-Nord
322-4340 322-7532
250706-R 133

133 À LOUER ÎLE DE MONTRÉAL

TOULON SUR MER
Un style de vie luxueux à LaSalle! 5 minutes du centre-ville.
Appartements de 2½, 3½ et 4½ pièces.
Emplacement de choix au bord du fleuve.
Air climatisé, piscine, sauna, salle de réceptions, câble si désiré et système de sécurité à circuit fermé. Environnement pour jogging, ski de fond, bicyclette et promenade au bord de l'eau. Écoles, centre commercial, autobus et métro à proximité. À l'épreuve du feu.
Angle Bishop Power et 7777 et 7779 boul. Lasalle
Bureau de location:
365-8131
364-4701
Siège social:
931-5813
Sem. de 11 h à 20 h - Sam., dim. 11 h à 16 h
349641-R 133

VILLA CHOISY ST-LÉONARD
2½ - 3
3½ - 4½
à compter de $290
Chauffage, eau chaude, électricité, cuisinière, réfrigerateur, piscine, ascenseur, salle de lavage.
Stationnement extérieur inclus.
À proximité des services commerciaux.
Occupation immédiate ou réservation pour juillet maintenant.
250871-R 133
6965 Choisy, suite 117
259-3705

Benny Crescent
«Où le service n'est pas chose du passé»
2500 Benny Crescent
1½ à 5½
- Piscines intérieure et extérieure
- Saunas
- Grand stationnement extérieur gratuit

482-2300
349304-R 133

133 À LOUER ÎLE DE MONTRÉAL

LE CARIGNAN
1½, 2½, 3½, meublé ou non. Economique, à l'épreuve du feu, paisible, métro Guy, St-Mathieu. 1850, Lincoln. 931-8907.
OUVERT TOUS LES JOURS

LE COLISEE: édifice, centre-ville, piscine intérieure, sauna, terrasse, tout inclus. 235 Sherbrooke ouest, 1½, 2½, 3½, 4½. 288-1253.

"LE CHATEAU ROYAL"
1420 rue Crescent
PRES METRO GUY
1½ à 4½, sundeck, portier, 849-4068.

LE MARICOURT
1530, Dr. Penfield, beau site près centre ville, alcove, 3½, 4½, tout équipé. Balcon. Air climatisé, electricité payé. Sauna, stationnement interieur. Immediatement. Appelez: 932-0933 ou 484-3571.

LE MARQUIS
Près métro Vendôme
SHERBROOKE COIN DECARIE
1½ MEUBLE
1½, 2½, 3½, 4½ NON MEUBLES
Moderne, épreuve du feu, piscine intérieure.
488-4481

LE NEUVILLE
Vue magnifique sur tout Montréal
PISCINE, SAUNA, A L'EPREUVE DU FEU. MODERNE.
1101, RACHEL EST, PRES CHRISTOPHE-COLOMB
521-7384

"LE REDPATH"
1460 Dr. Penfield
3½ luxueux, portier. 671-6921.

LE ROCHEFORT
Place Henri Dunan
1225, SUSSEX
Tranquillité assurée. Face au parc Henri Dunan. Sud métro Atwater. Près centre Alexis-Nihon et Forum. Edifice moderne, épreuve du feu. Piscine interieure sur le toit. Sauna.
3½ NON MEUBLES
Taxes incluses
1225, SUSSEX
933-1185

LORNE CASTLE
Près métro McGill
1½ MEUBLE OU NON
2½, 3½
3580, LORNE
844-4380

MAISON neuve 6½ chauffee, éclairee, cable, métro, $750. 933-5428

MAISONNEUVE, O., 2069, métro Guy et Atwater, 3½, $240 chauffé, 761-2796, 932-3973.

METRO Atwater, 3½ $260, 1½ $195, chambre $150, 933-9337, 932-1037.

METRO L. GROULX, 6½ non chauffé, $325, 933-0595.

METRO SHERBROOKE
Edifice de prestige, 1½-3½-4½-5½, piscine, sauna, climatisation, chauffage, gardien, près de toutes commodités. 281-1551.
METRO SHERBROOKE
Très grand 1½, rénové, murs de brique, poêle et réfrigérateur inclus, non chauffé, $315 par mois, 671-2554.

PARC LAFONTAINE
4333 de Laroche, 2½ meublé, semaine, sans bail. 521-6807.

PARC LAFONTAINE
Edifice le Cherrier, 1010 rue Cherrier, luxueux 1½, 3½, 4½, piscine, buanderie sur étage, dépanneur, restaurant. Ménage avant emménagement. Paisible. 521-3071.

mots croisés Larousse

LA GRILLE DES MORDUS

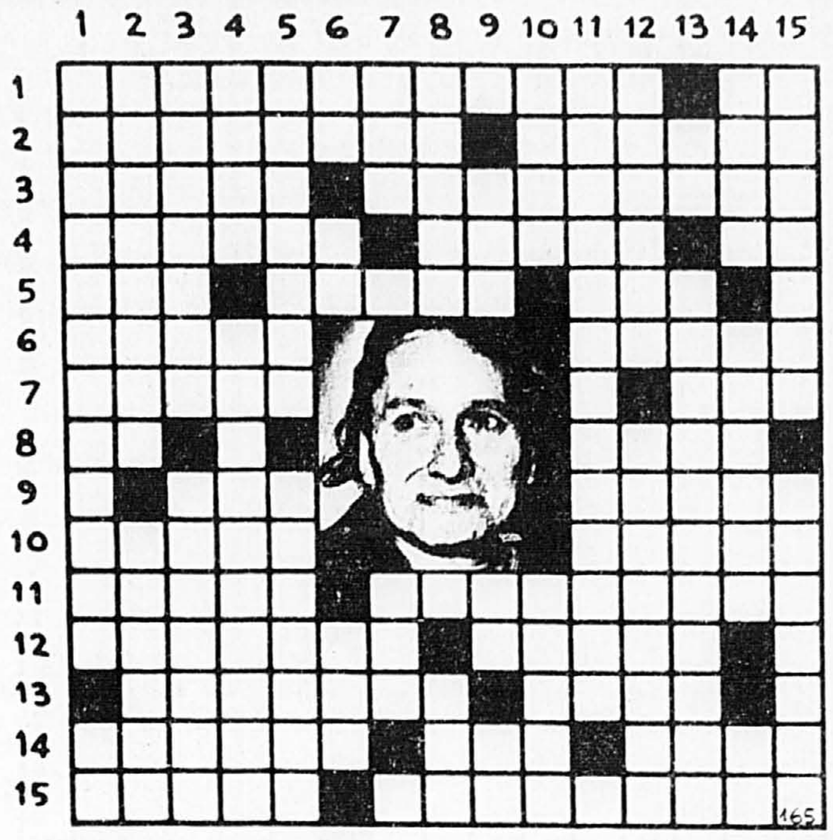

N.B. Les définitions en italique se rapportent à la personnalité que vous reconnaîtrez dans la grille.

HORIZONTALEMENT

1—*Son nom* — Possessif.
2—*Ce qu'il fut* — *Son prénom.*
3—Coule en Allemagne — Ne cachent pas.
4—Voient donc des différences — Fut peuplée de Finno-Ougriens — Un des points collatéraux.
5—Pronom — N'a pas mis bas — Grossit le Danube.
6—Une chose qu'on jette à l'eau — Facilitent les reprises.
7—Vit en Amérique du Sud — Partie de pistolet.
8—Sert à consolider — Prix Nobel né à Lyon.
9—Lieu d'embarquement — A été la capitale européenne de la tapisserie.
10—Victoire d'Alexandre — Figure.
11—Archevêché de France — Maux de ventre.
12—Dans la limite de, pour un Wallon — Le poisson l'est souvent.
13—Dévidoirs — Personnage biblique.
14—Dépassait le kilomètre — Intéresse le peintre — On y est impatient.
15—Communes — Qui peut s'en passer?

VERTICALEMENT

1—En général, il n'écrit pas son nom lui-même — Préposition.
2—Étoffe — Elles sont à suivre.
3—Donne une mauvaise bière — Prénom masculin.
4—Le foie a le sien — Ne peut que descendre.
5—Nettement moins bonne — Sont prêts à recevoir la semence.
6—Article — Indication de propriété — Qui a pu, enfin, se déplier les jambes.
7—Interjection — D'un auxiliaire.
8—*Dans le titre d'une de ses oeuvres* — Précède un nom vénéré.
9—Ses doigts suscitent l'envie — Près de lui, on a bonne mine — C'est bien vague.
10—Absent — Abat.
11—Les maires y précèdent les ministre.
12—Un bon dossier lui convient — On devrait y trouver le calme.
13—A pour but de faire tourner la tête — Au-dessus de la barre (pl.).
14—Bien des choses tombent dessous — Opération de filature — Au nord de Dijon.
15—S'adresse à peu de gens — Inséré directement.

Solution samedi prochain



Solution du dernier problème

Les États-Unis
Collection «BEAUTÉS DU MONDE» LAROUSSE



Par de remarquables photographies en couleurs et des textes originaux, rédigés par des journalistes de talent, «Beautés du monde» révèle l'infinie diversité des paysages, des hommes, de leurs traditions et de leurs créations.

Un volume cartonné (23 × 29 cm), abondamment illustré en couleurs.

prix régulier: 19,35$

voyez votre libraire

133 À LOUER ÎLE DE MONTRÉAL

LAVILLA DUGOLF
Une bouffée d'air frais à dix minutes du centre-ville à St-Lambert
des appartements de distinction.
Bureau de location
500 rue St-Georges, St-Lambert J4P 3R1
465-3736
250147-R 133

133 À LOUER ÎLE DE MONTRÉAL

PRINCE-ARTHUR
4½
$650 par mois
Nouvellement rénové avec foyer.
Occupation immédiate.
844-1196
934-0738
349620-R 133

133 À LOUER ÎLE DE MONTRÉAL

A AHUNTSIC
10,231 St-Laurent, 2½ meuble, semaine, sans bail. 387-1629.

A AHUNTSIC
34 Chabanel ouest, 2½ de luxe, meuble, semaine, sans bail. Très propre. Paisible. Chauffage electrique. Redécoré à neuf. 387-1939.

A AHUNTSIC
48 ouest Port Royal, 2½ de luxe, meuble, semaine, sans bail. Insonorisé, tapis mur à mur, très propre. Paisible. Chauffage electrique. Edifice moderne. 389-6259.

A AHUNTSIC, près CEGEP, 2½ neuf avec poêle, réfrigerateur, laveuse, secheuse, $320. 389-6400.

A AHUNTSIC, 1½ tout payé, meublé, métro. 381-5505.

ANJOU



4½ - 5½
APPARTEMENTS DISPONIBLES IMMÉDIATEMENT
- CONSTRUCTION EN BÉTON
- EMPRUNTER LE BOUL. LES GALERIES D'ANJOU OU LA ROUTE 25 SUD SORTIE DE LA RUE BEAUBIEN
- VOISIN DES GALERIES D'ANJOU ET PLACE VERSAILLES
- APPARTEMENTS CLIMATISÉS
- FINITION TRÈS SOIGNÉE

Renseignements:
Jour: 332-4110
Soir et fin de semaine:
354-4269
353-0203
7000, boul. des ROSERAIES
ANJOU, Qué.
Les Habitations des Roseraies
350751-R 133

La Seigneurie
6445 est, Henri-Bourassa
MONTRÉAL-NORD
STUDIO — 2½
3½ — 4½
Arrêt Bus (métro) devant l'immeuble.
Proximité centre d'achats.
Piscine intérieure.
Taxes et chauffage inclus.
TÉL: 325-7999
349442-R 133

Les Jardins Bourassa
5555 est, Henri-Bourassa
Luxueux
2½-3½-4½
Chauffé, éclairé, taxe d'eau, tapis mur à mur, piscine, sauna, salle communautaire et gymnase, face deux centres d'achats.
323-2464
349571-R 133

MOT MYSTÈRE

GEOGRAPHIE — Un mot de 5 lettres

C E S S U R V T E D A R O O N
C H U T E A S E I E F U I I S
R D I B D A M S R R E I D V B
E C A L N S T E T S E N C I E
I R D A I R E N T E A S O E C
C E R E I B R U O B B N N I R
A T S C U E N D G R E I T A R
L E T U R O C R C C A E T N A
G A A T L E D I A L I E U C E
U T O L I C V V P C I M E C E
L A A S R A E A S I A M R H N
A B E I P R R G S R C U A O A
N V Q M N T R E A S O E R T V
D U A E A E A I B S E D R T A
E P O L E H S S N A S R E P S

ABER, ANDIN, ANSE, AVAL, BALLON, BASS, BEC, BOURBIER, CARTE, CAVERNE, CHILI, CHOTT, CHUTE, CIME, CLIMAT, CRETE, CREVASSE, CRIQUE, DELTA, DISTRICT, DUNE, ECLUSE, ECUEIL, ERG, ERSE, ETNA, GLACIER, GUE, HAMEAU, ILOT, INDE, LANDE, LAOS, MARAIS, NOIR, NORD, OUED, OUEST, PAMPA, PERSAN, PLAINE, POLE, PRECIPICE, RADE, RECIF, RIVAGE, RIVE, RUSSE, SARRE, SAVANE, SEISME, SOURCE, SUD, TIBET, TSANA, VERSANT

Solution du dernier problème: TERME

133 À LOUER ÎLE DE MONTRÉAL

A AHUNTSIC 3½ électrique, demi sous sol, $265, ménage fait, 1 mois gratuit. 381-9022, 376-0756.

A AHUNTSIC: 1½ propre, tranquille, tout compris. 387-7984.

A DENORMANVILLE, près Jarry, 3½, chauffés, 279-6859, 352-4013.

A LASALLE, MOIS GRATUIT
Chauffé, propre, semi meublé, taxe payée, eau chaude, 3½, $289, $320, 9373 Francoeur. 366-6008, 365-0996.

A LOUER 7½ fermées, chauffé, propre, près métro, gens tranquilles. 274-1601.

A LOUER: près metro Vendôme, 3½ chauffé, $275, 483-4351, 435-2277.

A Métro Angrignon, gratuit
1 mois. Face parc, 2675 Trinitaires, luxueux, neuf, tapis, non chauffé, 3½, $371, 767-6058, 766-4633, 365-0996.

A Métro Beaugrand, gratuit
1 mois. 8065 Lafontaine, face église, récent, luxueux, propre, tranquille, tapis, non chauffé, 4½, $344. 354-3636, 767-8058, 365-0996.

A ONTARIO près Viau, 2½, tout compris, 253-8135, 352-7318.

A PARTIR DE $215. Côte-des-Neiges, 1½, 2½, 3½, chauffé. Près métro. Poêle, frigidaire. Tout compris. Inf: 2830, Gover, app: 101 3135, Bedford, app: 116.

A ROSEMONT grand 3½ électrique, 22e-Villeray, bas, $270, demi sous-sol, $260, $235. Frais peint, 1 mois gratuit, 381-9022, 376-0756.

A SOUS-LOUER, 4½ tapis mur à mur, peinture 1 an, espace et installation laveuse secheuse, portes patio avant et arrière, 6314 Gerin-Lajoie, $430/mois, 1er sept. Michel 252-8309 soir.

A SOUS-LOUER, coin Beaubien et Langelier, 4½, tout payé, près commodités, ascenseu, épreuve du feu, hall de banque. $425 par mois. 253-8720 ou 253-9283.

A ST-LAURENT 4½ chauffé, équipé, taxes, $375. 744-6010, 744-4696.

A ST-LEONARD grand 4½, près commodités, $350, mois, libre le 1er septembre, 254-2195.

A 2 MINUTES métro Lionel Groulx. 2-6, rénovés. $365 par mois, 668-6291.

ABORDS metro Rosemont, 2½-3½ meubles, modernes. 495-3128.

AHUNTSIC-MONTREAL-NORD grand 5½, bas duplex, cour, chauffage électrique, aussi 4½ et 8½. 322-3704.

AHUNTSIC OUEST
Nous pouvons l'amenagement et donnons d'autres avantages a locataire sérieux et tranquille, avec références. Edifice en béton et propre, a l'épreuve du feu. Grands 3, 3½, 4½, avec grand balcon, chauffes et taxes payees. Piscine extérieure et sun deck. $260 a $410. Tel. 336-7549.

AHUNTSIC 2½ $220, chauffé, tranquille, 387-0265.

AHUNTSIC 4½, 9980 Papineau coin Sauriol, 382-6806, 389-0357.

AHUNTSIC 4½ chauffé, $310, libre, 2925, Fleury est, 744-6010.

AHUNTSIC, bas triplex 5½, sous-sol et garage, près école et autobus, 384-5323 après 18h.

AHUNTSIC, bachelor 2½, semi-meublé, chauffage électricité taxes payées, entrée privée, $250 par mois, 384-2270.

AHUNTSIC, beau 3½, 10690 Taché coin Bourassa, 387-2961.

AHUNTSIC, grand 4½, eau chaude, sous-sol, 3e. 252-8126, 381-0186.

AHUNTSIC, haut duplex 5½ très propre, tout près du métro Sauvé, libre, $390, 389-2512.

AHUNTSIC, immenses 3½, chauffés, eau chaude, près métro Sauvé, Buanderette, $310, 389-5759.

AHUNTSIC, métro, 2½, 3½ meubles chauffés, 389-2135, 364-2720.

AHUNTSIC, près CEGEP, 3½ 2e triplex très grand, $375. 689-4410

133 À LOUER ÎLE DE MONTRÉAL

AHUNTSIC, près metro Henri-Bourassa, app. 4½, frais peint, eau chaude fournie, taxe d'eau payée, poêle et refrigerateur a négocier. Jour 344-3719, soir 382-3776.

AHUNTSIC, près metro Henri-Bourassa, 3½, chauffage électrique, repeint a neuf, 464-7422, après 6h 384-9016

AHUNTSIC, près du metro, 4½, tranquille. Informations 388-5440.

AHUNTSIC, Clark-Fleury, 5½, dans duplex, rez-de-chaussee, chauffage electrique. (pas chauffe), grand jardin. Libre 1er septembre. $450. 382-7104

AHUNTSIC, 1½, poêle, refrigerateur, chauffage, eau chaude, electricite. $240. 695-0808, 274-0555.

AHUNTSIC, 10635 Grande Allee, 6 non chauffé, garage. 722-4541, 382-3593.

AHUNTSIC, 1735 HENRI-BOURASSA E., 4½-3½ CHAUFFÉS, 389-1546, 935-3103, 932-3909.

AHUNTSIC, 5½, chauffé, garage, 2e étage, $450, 1er août, 387-1658.

AHUNTSIC, 6½ près parcs, metro, grand balcon, 382-1506.

AHUNTSIC: grand 5½ près metro, $388. Pour le 20 août. 387-7760.

AHUNTSIC: haut duplex 5½, $455, stationnement. 10188 St-Charles.

AHUNTSIC: Basile-Routhier grand 3½ meublé, semi-chauffé, semi sous-sol, frais peint, disponible. $250. 387-9245.

AHUNTSIC: 1½, 2½, 3½, pièces fermées. Chauffé, eau chaude, taxe d'eau inclus, très propre, tranquille, service concierge 7 jours par semaine. 384-7457, 389-4397

AHUNTSIC: 3 pièces. Terr. Fleury, béton. $290. 382-9746, 670-6454.

AHUNTSIC: 3½, $270 a $290. 1 mois gratuit, 389-4403, 337-7976.

AHUNTSIC: 5½, chauffage électrique. $275 non chauffé. 387-7064

AIRD, près métro Viau, 3½, 4½ meuble si désiré. 252-1207, 727-3120.

ANGRIGNON PARC
Boul. des Trinitaires, en face du parc et de la station de metro, 3½, 355$, 380$, poêle, réfrigérateur, chauffage et eau chaude fournis. 761-2357, 769-2692.

ANJOU
appartements et maisonnettes ensoleillées, 3½-4½-5½-6½, piscine, terrain de tennis, 2 pas des centres d'achats, écoles, proche metro Radisson, 6400 Place de la Mallicorne, app. 105, 354-8090.

ANJOU 1½-2½-3½-4½-5½ grandes pièces, chauffé, équipé, piscine, taxes incluses. 352-6540, 351-8987

ANJOU 4½ chauffé, $390. Libre. Entrée laveuse-secheuse. 353-1309

ANJOU, bachelor 1½, chauffé, poêle réfrigérateur, 5 minutes Place Versailles métro Radisson. 352-8994, 588-4869.

ANJOU, bas duplex 5½, garage, cour, août septembre, soir 351-6260.

ANJOU, grand 3½, frais peint, tranquille, tapis, poêle frigo chauffage, électricité inclus, $355, après 6 pm: 351-3620.

ANJOU, logements luxueux a louer, 3½, $350 a $400; 4½, $385 a $490. Edifice neuf en beton de 8 logements, avec ou sans foyer, chauffage électrique. 255-0734

ANJOU, luxueux 5½, bas de triplex, garage double, $535 non chauffé. 621-3033, 323-9550.

ANJOU, luxueux bas duplex 5½, chauffage électrique, avec garage et terrain clôturé, secteur de choix, libre 1er septembre. $475. 351-6797, soir 352-2085.

ANJOU, très beau 3½, $325 mois, chauffé, taxe d'eau, eau chaude, insonorisé, après 18h: 326-9054.

ANJOU, 4½, Luxueux, foyer, tapis. Stationnement. Face parc. Libre juillet. $450. 353-7285, 655-7455.

133 À LOUER ÎLE DE MONTRÉAL

ANJOU, 5½, entrée secheuse, près des Galeries, après 6h 376-7841.

ANJOU, 8260 Chatillon, 3½-4½, chauffé, eau chaude, équipé, conciergerie, buanderie. 353-0762.

ANJOU: grand 5½ chauffé, près des Galeries et Place Versailles. Libre 2 septembre, $500 par mois. 353-2191

ANJOU: près Des Galeries, beau 4½ ensoleillé, $385. 686-1892

ANJOU: 7271 Nantaise, luxueux, 4½, 5½, piscine, ascenseur, tapis, intercom, idéal personnes agées. Juillet. 254-3819

ANJOU: 7271 Nantaise, luxueux, 4½, 5½, piscine, ascenseur, tapis, intercom, idéal personnes agées. Juillet. 354-3819.

AOUT GRATUIT
R.D.P., 4½, tapis, stationnement, porte patio, balcon, 323-2379.

APP. près Université, 1½, $260. Louis 737-3087.

APPARTEMENT luxueux a sous-louer cause de transfert. Le Dauphin, rue Papineau face au parc Lafontaine au 14e etage. 4½ pieces, 2 salles de bains, piscine, sauna. $535, par mois, libre le 1er aout. Aussi $20,000. de meubles a vendre pour $6,500. 521-0698 jour.

APPARTEMENT 3½ a sous-louer pour cause de transfert, du 1er août 84 au 30 juin 1985, chauffé, éclairé, piscine interieure, près metro Du Collège, $390 par mois, 252-0775 apres 18h30.

APPARTEMENTS PLACE VERSAILLES
7235 Pierre-Corneille #101
Grands 2½, chauffés, face au centre d'achats, près métro Radisson et Tunnel L.-H.-Lafontaine, piscine extérieure et sauna.
353-1900

APPARTEMENTS de luxe 3½ et 4½ a Ville St-Laurent. Pour renseignements 334-0361 ou 337-3481.

APPARTEMENTS LUXUEUX
OUTREMONT
Edifice securitaire, chauffé, piscine interieure, sauna, ascenseur.
277-5873

APPS. confortables, location centrale, près métro Beaubien. 271-7970 entre midi et 19h.

APPS. BOHN N.D.G.
2385 Avenue Madison
1½, 2½, 3½ modernes, electricité incluses, occupation immediate ou plus tard.
Administré par
ALOD INTERNATIONAL INC.
488-7084

ATELIER d'artiste, central, 1,000 pi. car., pas d'habitation. Eric 843-5264.

ATTENTION
Grand 2½ de luxe, entièrement redécoré, armoires en chêne, planchers de cuisine en céramique, stores verticaux, etc. Semaine ou au mois, pas de bail, piscine intérieure, 6899 Papineau (Bélanger). 725-7670.

ATTENTION, beau 4½, Parc et Jean-Talon, poêle, frigo, $355 chauffé, juillet gratuit. 277-1677.

ATTENTION, beau 3½ a N.D.G. Poêle, frigo, tapis, repeint. $265 chauffé. 483-3873.

AU 66 est boul. St-Joseph, appartements modernes, chauffés, ascenseur, près métro Laurier, 2½: $300. 3½: $380, $420 (meubles+ $50). Concierge: 845-7235.

AUBAINE DE JUILLET
TRANSPORT GRATUIT / 1 AN
FRONTENAC et Sherbrooke 524-2891
C.D.N., Darlington et Gover 737-0287
LAURENTIEN et Salaberry 335-3231
C.S.L. Connaught-Westminster 487-0849
METRO Villa-Maria 1½-2½-3½-4½, meublé ou non
ADMINISTRE PAR
GESTION IREMCOR 683-8738
SPECIAL POUR PERSONNE AGEE

AV. DU PARC près Laurier, 5½, chauffé, eau chaude, poêle, réfrigérateur, $395. 495-1983, 272-0310

AV. OUTREMONT, 1½ chauffé, meublé, éclairé, $190. 277-4606

AVe., VICTORIA, 4996, haut de duplex 7½ chauffé, garage, équipé, 1er aout. Téléphonez Paul 487-0637

BACHELOR grand 3½, face CEGEP, poêle & frigo compris, entrée laveuse-sécheuse. 367-5997

BAS duplex, très grand 5½ entièrement renové, ouest de Mtl., $550. 482-2581.

BAS 4½, rue Cartier, entre Sherbrooke et Ontario, remis a neuf, installation laveuse-sécheuse, libre immédiatemtn, $375. 866-5776

BEAU et grand 3½ a sous-louer, ménage fait, $180 par mois, visite dimanche le 15 de 8h a 18h, 9357 Lajeunesse (métro Sauvé).

BEAU 3½, meublé, semi meublé chauffé, eau chaude. C.D.N. 739-2837

BEAU 5½ électrique, $300, Lafontaine près Pie IX, 321-8694.

BEAUBIEN est 3871, 4½ chauffé, eau chaude, 721-9064.

BEAUBIEN et Papineau, 3½, 4½, frais peints, libres, 277-3296.

BEAUBIEN près Galeries d'Anjou, grand 5½, propre, ascenseur, chauffé eau chaude. 1er sept. Références. 352-6830, 729-9737.

BEAUBIEN 1425 est, luxueux 2½, sans bail, taxes payées.

BEAUBIEN 25e Avenue, 3½-4½ chauffés, eau chaude, taxe d'eau payée. 721-0097.

BEAUBIEN, 25e, 3½, 4½, meublés ou non, libres, frais peint, 374-4778.

133 À LOUER ÎLE DE MONTRÉAL

BEAUBIEN 833, 2x4½, propres, chauffage gaz, libres, 681-5714

BEAUX logements avec foyer, quadruplex, 3½-4½, $350-$410, libres, 353-0866.

BEDFORD, grand 3½, bon prix, 1 mois gratuit. Après 6h: 739-7941.

BELANGER 1405, app 2, bas, cave, 5 pièces, ménage fait, libre immédiatement, $375, 667-3381.

BERRI près métro Jarry, 7½, 1er étage, $485, libre immédiatement, 279-8188, 274-0820.

BERRI, face Métro Sauvé, 4½-350 non chauffé, très propre, pour couple agé ou personne seule, références, 1er aout, 382-8592.

BOIS DE BOULOGNE 10,200
Grand 4½ chauffé, 6e étage, garage inclus si désiré, à sous-louer 1er août, cause départ outremer, $390, bail fin juin 85, 336-3888.

BORDEAUX Nouveau, 7 pièces, bas, détaché, 1 garage, grand terrain, $575. 11985, Valmont. 388-5358

BOUL. ST-MICHEL près Masson, grand 3½, propre, références. 728-1776, 729-9737.

BOUL GOUIN E., Mtl-Nord, condo, vue rivière, 5½, $570. 323-8313.

BOUL ST-JOSEPH, 3, sous-sol rénové, tout compris $260 525-0964

BOUL. ROSEMONT près Iberville, 2½ meuble, chauffé, chambre fermée, calme, très propre, références. 376-8836.

BOUL. St-Joseph près métro, 5½, chauffé, poêle, frigidaire, taxes d'eau, eau chaude, $475. 782-1714.

BOUL. ST-JOSEPH est, 4½, metro, $450 chauffé. 522-8497, 843-5843.

BOUL. ST-JOSEPH ouest 239, 2 pièces meublées, $285, 279-7061.

BOUL. ST-JOSEPH, 4½ renové, libre immédiatement, tel: 272-7300

BOYER, près parc Laurier, grand 3½ a sous-louer, planchers bois, frais peint, poêle, frigo, $270 par mois. 843-6195.

BREBEUF 4257, a deux pas Parc Lafontaine, 2½-3½ chauffés, 526-1540, 521-3388

C.COLOMB: Villeray, 1½ meuble, $55 a $65 semaine, mois, 272-1686

C.D.N. ai beaux, 2½, 3½, 4½, juillet, août, balcon, terrain gazonne, tranquille, très propre, securitaire, excellent service, salle de lavage, locker. 2740 Gover, entre Darlington et Wilderton, non loin U. Mtl. 739-4213, 483-6577.

C.D.N. et Jean Talon, 3½ chauffage électrique, réfrigerateur et poêle. 735-5287

C.D.N. et Jean-Talon, 5½, chauffage électrique, très propre, cuisine et salle de bain neuves, porte patio, grand balcon, 1er septembre. 735-5287.

C.D.N. grand 4½, propre, equipe, près du métro, disponible maintenant, après 18h: 340-1355.

C.D.N. métro Plamondon, haut duplex, 6½ equipé, $600. 738-9510

C.D.N. près U. de Mtl, 1½, 2½, 3½, 4½, équipés. 737-9300.

C.D.N. Côte Ste-Catherine, face hopital, 3½ chauffé, poêle frigo, très propre, libre, 731-5660.

C.D.N. Grosvenor près Q.M. disponible immediatement, grand 6½ haut de duplex, 4 chambres, 1½ salles de bains, chauffé. 341-7042.

C.D.N. KENT, duplex grand luxueux 7 pieces, chauffé équipé, $650, adultes préferes, 739-8621.

C.D.N. Ridgewood, haut de la montagne, impeccable, 2½-3½-4½, chauffé, cuisiniere electrique, refrigerateur, ascenseur, site enchanteur. 384-5126, 731-2191

C.D.N. Roslyn - Ch. Queen Mary, 2½-3½, chauffé, eau chaude, frigidaire, poêle fournis, piscine exterieure, ascenseur. 733-4530

C.D.N. 3½, 4½, chauffés, equipes, 737-2339.

C.D.N. 3315 Edouard-Montpetit, grands 3½, $330-$365, chauffé, poêle, réfrigerateur. Concierge. 738-7699

C.D.N. 3777 - 3787, près Hôpital Mtl-Général, Shelbourne Tower, 5½-4½-3½, 935-3103, 935-4037, 932-3909

C.D.N. 4½, entre centre d'achats et metro, frais peint, $760. 738-5788

C.D.N. 4030 Linton, app. 2, 4½, 5½, 737-6036.

C.D.N. 5055 Côte St-Luc, 2½, 3½, immédiatement ou plus tard. 488-4109.

C.D.N., grand 4½ chauffé, $370 a $430. Prix négociables. 5945 Souart près U de M. 342-2125.

C.D.N., grands 4½, ménage fait, chauffés, eau chaude, équipés, balcons, $410. 277-2589.

C.D.N., grands 2½, 3½, Van Horne près Darlington, proximite université, hopitaux, chauffage, eau chaude, poêle et réfrigerateur. Mme Maskell: 731-8420.

C.D.N., occupation immediateme, bachelor, avec chambre fermée, Ch. C.D.N. vis a vis Rockhille. Soir: 731-3063.

C.D.N., près U de Mtl., 2½, semi meuble, 735-7150.

C.D.N., sous-location grand 3½ très propre, disponible 1er août, références exigées, propriétaire très selectif, $274 par mois. 342-1823.

C.D.N., Ave Linton près U. de M., métro, centre d'achats, grand 4½-5½, tres propre, poêle, refrigerateur, 1er juillet. 731-0067.

C.D.N., Ellendale, grand 4½, equipé, immédiat. $425 à $450. 937-7279, 739-7432.

C.D.N., Lacombe, haut duplex, 5½ chauffé, eau chaude, près U. de M. coin Louis Collin, 1er juillet, $675 mois, jour: 733-7888, soir: 341-1639.

C.D.N., Linton coin Hudson, 3½ chauffé, eau chaude, poêle, réfrigerateur. 733-0465.

C.D.N., Rockhill, sous-location, 3½, tapis mur à mur, décoré, 1er oct., garage chauffé. $524. 731-0892.

C.D.N., 2½, 3½, équipé, propre, tranquille, 2745 Gover, app. 7.

C.D.N., 2½-3½-4½-5½, grands, équipé, balcon, $250-$440. 739-2913

C.D.N., 2790, Darlington Place, 2½, 3½, 4½, de $210 a $375. Non chauffé Renové. 738-8166, 334-4056

C.D.N., 3½, coin Roslyn et Queen Mary, app. 412, dernier étage, $365. 733-4530 ou 735-0704.

C.D.N., 3½, 4½, chauffés, eau chaude, ascenseur, moderne, béton, libres, 739-1246, 340-1985.

C.D.N., 3½ chauffé, 4945 Côte-des-Neiges, app 1. Près U. de M. 739-2197, après 19 h: 738-0893.

C.D.N., 3½ moderne, 2e étage, propre, libre, 667-3963.

C.D.N., 3092 Linton, adjacent Ste-Justine et U de M, rénovés, frais peints, 4½ $350, 738-6151.

C.D.N., 3955 St-Kevin, 1½, 3½, équipé, garage, ascenceur. 731-6083

C.D.N., 4590 St-Kevin, grand 4½, 3½, près métro, 735-7689, 739-0733.

C.D.N., 4911 Château Deceliles, splendide app., 2 chambres a coucher, 2 salles de bains, tout confort, vue Oratoire. $825 par mois incluant garage. 731-0210, 731-0212 ou s'adresser gardien, app. 309.

C.D.N; 1½, 2½, 3½, 4½, a partir de $185. Poêle, frigidaire. Près hôpitaux, université de Montreal. Tout a l'électricité. Inf. 3170, Gover, app: 5.

C.D.N; 3½ appts. A partir de $195. Près hôpitaux et université. Poêle, refrigerateur. 6675, Darlington, 739-2268.

C.N.D., av. MacKenzie, 5½ haut duplex, près métro Plamondon et de toutes commodités, 845-5751.

CARRE ST-LOUIS, 4½, rez-de-chaussée, face au parc, poêle, frigo, chauffage, taxe d'eau inclus, $525. 844-5853.

CARTIERVILLE: Bachelor meublé, chauffé, taxe d'eau payée, près hôpital, autobus, parc, propre et paisible. Accès facile au métro. Soir 747-6767.

CARTIERVILLE, grands 4½, 3½, 2½, poêle, frigo, paisible, 381-0632.

CARTIERVILLE, bas de duplex, luxueux 6½ plus salle de jeu en bas, salle de lavage et garage double, cour, prix négociable. 336-4230.

CARTIERVILLE, bachelor 2½ meublé, pas chauffé, $225, 336-4230.

CARTIERVILLE rue Grenet 11,900, 1½, 2½, poêle, réfrigérateur, autobus à la porte. 336-2954, 674-6146.

CARTIERVILLE: Rue St-Evariste, 1-3-4½, chauffé, poêle, frigo, lave-vaisselle, ascenseur. 11555: 331-5439, 11585: 332-4906, 11710: 334-2613

CENTRE-SUD, demi-sous-sol, 3½ chauffé, électricité, poêle réfrigérateur inclus, peint. Libre. Personne tranquille. 522-4690.

CHAMBORD, nord Beaubien, 5½, 2 pièces fermées, chauffage électrique, propre, libre. 681-5714.

CHRISTOPHE-COLOMB
Près Beaubien, immeuble tranquille et très propre.
A LOUER grand 3½ $330.
376-1934

CHRISTOPHE-COLOMB 8350, app. 27. 3½ chauffé, semi meublé, 2 mois gratuits. $300/mois. 277-0318.

133 À LOUER ÎLE DE MONTRÉAL

CHRISTOPHE-COLOMB 6652, 1½, 2½, 3½, très propres, tout compris, ascenseur. 270-2779.

CONDOMINIUM DE LUXE MEUBLE
Présentement en appartement modèle d'un des plus beaux complexes de Montréal, en face du Mont-Royal et du parc Jeanne-Mance. Location: bail de 2 ans.
Renseignements:
M. McCourt
288-5316 **465-8336**

CONDOMUNIUM Le Sanctuaire, phase II, 2 chambres coucher, 2 salles de bain, vue magnifique, 2 garages, occupation 15 sept. après 6h. 627-3435

COTE-DES-NEIGES, 1½ à 5½, à partir de $190. Près metro, autobus 160, 165, 128. Hôpitaux, centre d'achats, parc, université de Montréal. Poêle et refrigérateur. Stationnement. Meublé avec supplément. 6675, Darlington, 739-2268.

COTE-DES-NEIGES, neuf, 1½, 3½, 4½. $235. $340. $380. Chauffés, poêle et frigidaire. Près universite et hôpitaux. 6650, Darlington, app: 303.

COTE DES NEIGES 6211 Lennox coin Van Horne, septembre, 5½ $425. 3½ $290, chauffé, balcon, près Un. de Mtl. 342-5115, ext. 62.

COTE St-Luc 5650, 1-3½, chauffé, 481-6514.

COTE ST-LUC, condo meublé ou non, a louer ou à vendre, 487-4405 entre 9h et 14h (pas d'agent).

COTE ST-LUC, grand 5½ à sous-louer immédiatement, poêle, refrigérateur, chauffage eau chaude, garage inclus, $525 par mois, 481-3541.

COTE ST-LUC: 4½ à sous-louer, $350 par mois, libre, juillet payé, jour: 271-6611 soir: 487-2719

COTE STE-CATHERINE, près Décarie, grand 4½ équipé, près du métro, raisonnable. 484-1836, 737-0463, 489-7786.

COTE STE-CATHERINE 4120, 3½, 4½, chauffé. Libre. 733-0933.

COTE VERTU 2555, grands 3½, 4½, édifice moderne, ascenseur, frigidaire, poêle, chauffage, eau chaude, sauna. Autobus, centre Place Vertu. 331-8005.

CREMAZIE ouest, 850, 3½, libres, chauffés, eau chaude. $285, 276-4246.

DE COURTRAI, Lavoie, près Plaza C.D.N., grand 3½ chauffé, frais peint. $280. 738-5421, 341-4539.

DECARIE Jean-Talon, 3½, 4½, propre, tranquille, 7880 Mountain Sights, app. 104.

DECARIE 5110, 4 pièces, $300. 871-7333.

DECARIE, près Côte Ste-Catherine, 3½, equipe, chauffé, $275 mois. Immédiatement. 488-1418.

DELORIMIER face rue Rouen, 7½, bas, chauffage électrique, libre immédiatement. 681-5714.

DELORIMIER-Beaubien. 4½ propre. $260. 523-6392.

DES ERABLES 2432
4½-5½ **384-7791**

DES ERABLES et Sherbrooke, 1½-2½-3½-4½, taxe d'eau incluse à partir de $220, 524-8964, 523-9891.

DEUXIEME ETAGE duplex, ensoleille, Pie IX, 5½ avec jardin, $375, 484-3222.

DOMAINE ST-SULPICE
3½ rez-de-chaussee, entrée laveuse-secheuse, tapis mur a mur. Occupation août ou septembre. $340. Nicole 388-4040.

DOMAINE ST-SULPICE
5½ rez-de-chaussée, 3 chambres, salon, salle a manger + salle de jeu avec foyer, tapis mur a mur. $600. Garage disponible. Occupation août ou septembre. Nicole 388-4040.

DOMAINE ST-SULPICE
3½, 4½ sous-sol, tapis mur à mur, poêle, réfrigerateur. $250. Occupation aout. Nicole 388-4040.

DOMAINE ST-SULPICE
NEUF 4 pièces, haut triplex, tapis, $390 & plus. Poêle, réfrigérateur disponibles. Occupation aout ou sept. Nicole, 388-4040.

DROLET et Villeray, 6 pièces, non chauffé, $275/mois. 351-0663

DUDEMAINE 1595,
3½-4½ chambres,
334-2834 ou 337-4919

ED. MONTPETIT, face U de M, 6½ chauffé, eau chaude, libre immédiatement. $600, 739-0498, 733-2043, 342-1503 après 6h.

EDOUARD MONTPETIT près Université, 3½, chauffé, poêle, réfrigerateur. 342-5401.

FACE palais des congrais, 3½ neuf, climatisé, à sous-louer a partir du 1er aout. 843-5188

FACE METRO ATWATER
coin Lincoln, chauffage eau chaude, taxe d'eau inclus, 2½-$250, 3½-$375, 4½-$440. 2324 Lincoln app. 16. 937-2616

FLEURY EST 3157, 3½ grands, séparés. $185. 274-6511.

GOUIN EST 4665, 4½ pièces, non chauffé. $230. 871-7333.

GRAND 6½, près métro Jarry, chauffage électrique, $252. Références demandées, sept. 389-8778.

GRAND 7½, style victorien, entre metro Berri et complexe Desjardins, équipé. $450. 844-6650.

GRATUIT 2 MOIS
Pour location immediate, 3½ au 6½, meuble ou non. 482-4840, 653-9261, 328-6612.

GREENFIELD PARK, 3½ et 4½, face au golf, près transport et magasins, planchers bois franc, ménage a neuf, chauffé, poêle et réfrigerateur si desire, loyer fixe jusqu'au 30 juin 85, libres immediatement. 672-1478, 656-6904.

GRENET 12244, 3½, $200, meuble, chauffé, libre. 487-5916.

HAUT DUPLEX, 5½ non chauffé, adultes, $300, 1er septembre, 9192 14e Avenue, 322-8243.

HENRI-BOURASSA O., 1605, 4½, 3½, ascenseur. 337-2325, 331-7718

HENRI-BOURASSA, 3½-$350 par mois tout inclus. 1-227-6704.

HENRI-BOURASSA, ouest Papineau, a louer, 2½, 3½, 4½. Chauffé, eau chaude, cuisinière, réfrigerateur, frais peint. Libre. A partir de $225. mois. Inf., 388-3597.

HENRI-JULIEN et Marie-Anne, 3½, 5½ renovés. Chambres fermées. Salle de bain complete. Installation laveuse, secheuse. 1er juillet. $300. $385. 866-5776.

HOCHELAGA-Pie IX, 4½, chauffé, près du stade et toutes commodités, 254-6915 entre midi et 20h.

HOCHELAGA 3405, 2½, meuble, moderne, taxes payées. 527-9473.

HOCHELAGA 6535, 2½, 3½, 4½, chauffés, taxe d'eau. 252-8244.

HUTCHISON Mont-Royal, 6½, $400, 2½ $205. Chauffage électrique. 274-5289, 748-7278.

IBERVILLE et Ontario, 4½, chauffage électrique pas compris, $320 par mois, 643-0549.

ILE DES SOEURS: luxueux 4½ dans condo, très grand salon, 2 salles bains, vue fleuve et Mont-Royal, ensoleillé, 5e étage, piscine, garage, etc. 681-4784.

ILE DES SOEURS: maison de ville, sous-location 1 an ou 1½ an, $700 mois, libre immédiatement, 2½ salles de bains, 3 chambres, salle a manger, salon. 768-6473.

INTERESSANT 4½, rue Edouard-Montpetit, poêle, frigo, $415 chauffé, libre août. 737-2827.

JEANNE-D'ARC, 6½, rénové, électrique, libre. $400. 622-6931, 625-6240.

L.D.R., 3½, poêle, congélateur, chauffage, électricité, eau chaude, taxes incluses, soir: 667-7179.

L'ESPERANCE, près Ontario, 5½, $200. 725-8067, 667-7911.

LACADIE, 4½ chauffé, demi-sous-sol, libre, $300. 334-0232.

LACHINE 6½ CHAUFFE
rue Notre-Dame, $280 mois. Entre 9h et 18h: 634-4445.

LACHINE, 2630 PROVOST
5½-4½ chauffés, taxe d'eau payée, $305, $355, 637-9283.

LACHINE: 5½, grand, $300. Provost et 2e Avenue. 365-6401

LACORDAIRE près Jarry, grand 4½ chauffé, entrée laveuse, secheuse, couple tranquille, 327-8815.

LACORDAIRE 11621, 5½, chauffé, parking, espace de rangement. 324-7282

LAJEUNESSE 1½ 3½ près métro, après 17h 384-0344.

1ER MOIS GRATUIT

LASALLE
1½-2½-3½-4½, moderne, grand. Près écoles, centre d'achats, autobus, métro. 363-4953, 366-6230.

LASALLE 3 pièces, haut duplex, poêle, réfrigérateur, chauffage électrique, $280. 767-9881.

LASALLE, condo neuf face métro et parc Angrignon, grand 3½, foyer, libre, 663-7484.

LASALLE, App Marina Gardens, grand 4½ 1er etage, garage compris, vue du fleuve. Très grande chambre principale, grand garderobes, foyer: $373, sous-loué 1er août ou 1er sept. Bail renouvelable le 1er déc. 1984. 364-2935.

LASALLE, Terrasse Duquette, 2e, 4½, chauffage électrique. 1er juillet. $780. Après 6h 637-4900.

133 À LOUER ÎLE DE MONTRÉAL

LASALLE, 4½, 3½, 1½, ascenseur, chauffé, près autobus. 364-5766, 364-2894, 363-2878.

LASALLE, 5½ duplex, chauffé, adultes tranquilles. $420. 363-8206

LASALLE, 5½ haut duplex, grand et propre, électrique, près toutes commodités, $425. Soir: 366-6641.

LASALLE: =cxf40A deux pas des rapides de Lachine, logement de luxe, 4½, près de parcs, de centres d'achats, de pistes cyclable. Aussi cottage avec foyer, bain tourbillon, etc. a vendre ou à louer, le propriétaire peut garder l'hypothèque. 768-4702.

LAURIER est 3415, 2½ libre, poêle-réfrigérateur, 725-3434.

LAURIER 3765 est, 3½, chauffage électrique, jour: 871-3838 après 5h 721-2209

LE COLBERT
2½, 3½, 4½
Chauffés, eau chaude, taxes payées, poêle, réfrigérateur fournis, piscine intérieure, sauna, service d'autobus.
301 Deguire, St-Laurent
331-0202

LE FLORAL, 1½, 2½, 3½, meublés, chauffés, près métro. 6776 est, Sherbrooke. 259-6917.

LINTON 3095, app 8, 4½, libre de suite ou 1er août. 733-8326, 488-9135.

LINTON, près C.D.N et U de M, 5½, $300, libre, août et sept; 4½, $260, 4½ et 5½, rez-de-chaussée, $215 et $225, août; Non chauffés, équipés. 3765 Linton, app. 4.

LOGEMENTS à louer, 2 mois gratuits, Laval, Mtl, R.D.P., Longueuil. 861-7246, 468-4837, 253-9963

LOGEMENTS 3½ rénovés, entrées laveuse sécheuse, porte patio. Marquette et St-Grégoire, Dézery et Rouen. 585-7652, 585-7874.

LUXUEUX 4½, vue sur Mont-Royal, 2 chambres à coucher, 2 salles de bains, chauffé, air climatisé, piscine, sauna, garages disponibles. Aussi 4½ avec une salle de bains. Libre. Tel. 631-7719, pour rendez-vous.

MARECHAL 3331, près U. de M. 3½, peinture, près toutes facilites, 733-8884 ou s'adresser app. 7.

MARIE-ANNE, Marquette, 5½, rénové par architecte, 1 chambre, 1 pièce de travail, tranquille, libre, $500, 523-4844, 522-5515.

MENTANA: face parc Laurier, près métro, 4½ chauffé, eau chaude fournie, taxe d'eau payée. $335 par mois, 1er septembre. 277-1424.

MESSIER, nord Rachel, 6½, ferme, bas, avec sous-sol, chauffé, vitraux, plancher bois franc, libre sept. 681-5714.

METRO Beaugrand, 3½, électrique, propre, balcon, cour, 655-0282

METRO Cadillac, quartier agreable, 4½ rénové, entrée mini-laveuse, libre actuellement $390. 253-4615.

METRO Cote Ste-Catherine, grand 3½, libre, 738-7764.

METRO CADILLAC
Dans immeuble moderne, standing, près métro et centre d'achats.
1½, 2½, 4½
à partir de $205
Meuble ou non au choix, chauffage et taxes d'eau inclus, tapis mur-à-mur

(141) À LOUER ÎLE JÉSUS ET RIVE NORD

(141) À LOUER ÎLE JÉSUS ET RIVE NORD

Résidence des ÉCORES

- Vus panoramique de la rivière et de Montréal
- Berges aménagées des deux côtés
- À l'ouest du pont Papineau



1½, 3½, 4½ à partir de $420

Luxueuse résidence pour personnes retraitées ou semi-retraitées.

Médecins et infirmières sur place. Service de sécurité 24h. Appel d'urgence dans chaque appartement.

- Cuisinière et réfrigérateur
- Piscine intérieure
- Sauna
- Salle d'exercice
- Salle de loisirs
- Activités diverses
- Bibliothèque
- Chapelle
- Atelier de menuiserie
- Caisse populaire
- Épicerie
- Salon de coiffure
- Pharmacie
- Restaurant
- Salle de billard
- Atelier de bricolage
- Arrêt d'autobus en face
- Stationnement int. et ext.

1800, boul. Cartier est Duvernay, Laval (à l'ouest de pont Papineau) 667-6991

349822-R 141

ÂGE D'OR RÉSIDENCE 400

400, rue Juge Desnoyers, Laval



Studio, 1-2 ou 3 chambres à coucher.

À l'épreuve du feu avec système sécuritaire. Caisse Populaire, chapelle, salle communautaire avec activités organisées, bibliothèque, bureau médical avec service 24h par jour, salle de bricolage, bain tourbillon et sauna, stationnement intérieur et extérieur.

Bureau de location: 667-2481

Heures de location: Lundi au vendredi 9h à 17h Samedi et dimanche 10h à 4h

250937-R 141

CHOMEDEY EST

Magnifique maison unifamiliale à louer, 4 chambres à coucher, 2 salles de bain, cuisine, salle à dîner, salon, salle de jeux, salle familiale et salle de lavage. Terrain 8400 pi car (60 x 140), piscine 24' de diamètre hors terre. Libre 1er août.

667-0441

583343-R141

L.D.R. 3½ chauffé, eau chaude, poêle et réfrigérateur, 1 mois gratuit, 668-1323 après 6h.

L.D.R. 5½ haut ou bas duplex, garage, sous-sol. 387-2421, 681-3600

L.D.R., bas duplex 5½, grande cour, $400 par mois, 689-1365.

L.D.R., 4½, 5½,grands, chauffés, commodités. Bon prix. 663-7630.

L.D.R., 4½, 1 mois gratuit, peinture fournie. 668-6025, 665-3206

L.D.R., 410 Laval, 4½ moderne, 1 mois gratuit. 668-0607, 681-4461.

L.D.R., 460 boul. Laval, 4½-3½ chauffés, juil. 667-9458

L.D.R., 5½, haut duplex, ménage fait, peinture, bien situé, chauffage eau chaude, $450, 667-2914.

L'EPIPHANIE beau 8½, bien situé, chauffé, face à l'école. 588-2232, 588-5103

LACHENAIE, bungalow, 3 chambres à coucher, 1½ salle de bains, piscine hors-terre, remise, cloturé. Libre 1er août. 585-5264.

LAVAL libre, grand 4½, frais peint, $350, 668-7695, 669-0484.

LAVAL luxueux 4½ foyer, tout neuf, tapis mur a mur, cuisine et chambre de bain modernes. 687-3311.

LAVAL Centre: 2½, 3½, meubles ou non, autobus. Bon prix. 663-7630.

LAVAL, dans maison de personnes agées, 3½ pièces. Visible. 668-0505.

LAVAL, grand 4½, plancher insonorisé, locker intérieur, stationnement entretenu. 663-1747, 681-8307.

LAVAL, PONT CARTIERVILLE 1 MOIS GRATUIT
3550 Perron, Laval, chauffé, taxe d'eau, ascenseur, piscine, garage, près toutes commodités. 688-8648.

LORRAINE: Maison 3 chambres, sous-sol fini, lave-vaisselle, piscine. Occupation immédiate. $450. Après 6h 621-0247.

MAISON neuve, Auteuil, $650 par mois, lundi au vendredi, 17h30 à 20h30, 276-4459, 768-2511.

PONT-VIAU 3½-4½ tout compris 663-0088

PONT-VIAU, grands 5½, frais peinturé, libres, 1 mois gratuit. 667-7758.

PONT-VIAU, 2 MOIS GRATUITS
Grand 5½ très propre, chauffage électrique, entrée laveuse sécheuse, stationnement, 668-0285.

PONT-VIAU, 89 Ouimet, 4 pièces, carré, fermé, 1er, électrique, $260, 1er juillet, 688-1650.

QUADRUPLEX STE ROSE
6½ avec foyer et garage, 4½ étages, 3½ meublés. Inf. 625-0454

QUADRUPLEX VIMONT
6½ avec foyer et garage, 4½, 3½ étages et 3½ meublés. Inf. 662-0050

QUADRUPLEX VIMONT
Boul. Bellerose, 6½ avec foyer et garage, 4½ étages, 3½ meublés. Inf. 668-3150

REPENTIGNY, 4½ libre immédiatement, $325mois, 1 mois gratuit. 669-5279.

ST-EUSTACHE: Maison semi-détachée à louer du 1er octobre 84 au 31 juillet 85. Possibilité de renouvellement. Cause: affectation à l'étranger. 473-3147.

ST-VINCENT de-Paul, rue Papineau, 4½, ménage fait, $205, libre, 729-4766.

ST-VINCENT DE PAUL près aréna, bas 4½ fermé, entrée laveuse-sécheuse, $265. mois, 663-6180.

STE-DOROTHEE, cottage semi-détaché 7 pièces, terrain cloturé, ménage fait, libre 1er août, $500. 689-4489.

STE-ROSE, grands 4½-5½, tapis mur à mur, 1 mois gratuit, libres immédiatement. 625-3287.

TERRASSE BELLEVILLE
Laval, bl. pie IX et St-Martin est, 3½, 4½, 5½, chauffés, poêle et réfrigérateur, taxe payée, $200 de réduction à fin juil. 661-7383.

TRIPLEX BOISBRIAND
4½, $275 /mois. Inf. soir: 430-8828

VIMONT
Luxueux condos à louer, tapis mur à mur, piscine, type 2 chambres, insonorisé. Inf. 667-6939

VIMONT, près Cité de la Santé, grand 4½, tapis mur à mur, aussi 3 pièces meublées, chauffées, semi-sous-sol. 253-9234.

VIMONT, près de la Cité de la Santé, 3½-4½, presque neufs, 663-1225, 744-3761.

(143) À LOUER RIVE SUD

A BROSSARD, visites libres dimanche 2h à 5h, semi-détaché, 7680 rue Naples, $51,500, $485 par mois, 659-8194.

A LOUER ou à vendre, maison d'antan à 25 milles Montréal pour commerce ou résidence. (1)346-6632

A LOUER, St-Bruno, bungalows + cottages. Netre $600. $925. par mois. Occupation immédiate. Nicole Décoste, 653-1211, 653-6197.
IMM. ACTION COURTIER

A ST-HUBERT, maison tranquille, poêle, réfrigérateur, autres commodités, train peinturée, sous-sol fini, $490 par mois. Disponible le 1er août. Tel. 656-0180

BOUCHERVILLE: 3½-4½, béton insonorisé, entrée laveuse-sécheuse, 655-3876, 655-0471.

3 MOIS GRATUITS

BOUCHERVILLE: 4½ $250 par mois. Après 5h 655-0921.

BROSSARD joli bungalow 3 chambres, très propre, sous-sol fini, terrain magnifique, non loin du Mail Champlain. $600 par mois. Ruth Zuliani 672-6450, 671-4363.
MONTREAL TRUST, COURTIER

BROSSARD 1½, 2½, pas de bail, tout payé, $225-$250, 671-6133.

BROSSARD
1 MOIS GRATUIT
TERRASSE BONAVENTURE
6240-50 Bienville
3½, $270-4½,$300-5½ (duplex) $435
676-1880 656-6078

BROSSARD 4½ NEUF, DE LUXE
Entrée lave-vaisselle encastré, entrées laveuse sécheuse, espace de rangement dans appartement, système intercom, tapis mur à mur, insonorise, non chauffé. $360. 1 mois gratuit.
465-4610

BROSSARD, bas de duplex, 6½, 678-0576.

BROSSARD, condo à louer option d'achat, 4½, unité de coin, 653-3596.

BROSSARD, grand 4½, facilité services en commun, 462-1325.

BROSSARD, luxueuse maison de ville, 4 chambres, foyer, piscine, tennis, garage, 389-9694.

BROSSARD, 2605 Nantel, app.2, 4½, demi sous-sol, libre, peinturé, tapis, entrée laveuse, sécheuse, $315, 735-6942.

BROSSARD, 4½, secteur de choix, très recherché, dans une bâtisse très propre et bien entretenue, entouré de toutes sortes de services, $370. 676-6044.

BROSSARD, 5½, entrée individuelle, face au parc, près autobus et magasins, immeuble genre triplex. 462-3136. 672-1478.

BROSSARD, 5605 Plamondon, propriété 6 logements, quartier résidentiel tranquille, 3½ (poêle, frigo), 4½-5½ (entrées laveuse sécheuse, poêle frigo disponibles). Chauffés ou non au choix, loyer mensuel à discuter. Libres immédiatement. 670-9894, 672-1265.

BROSSARD: Rue Acadie, 6½, bas duplex moderne, garage, libre. 445-3531

BROSSARD: 5½, près école et centre commercial, 5 minutes Pont Champlain, libre immédiatement. $390. 288-7363 ou 656-8093

FRAIS PEINT
Pour le 1er août, grand 5½ chauffé, cuisine grande et bien conçue; votre loyer est bon marché puisqu'il inclut le chauffage et l'électricité. S'adresser à: 3150, rue Masson, app.6, Longueuil, téléphonez 679-7354.

GRATUIT 2 MOIS
BROSSARD 4½-5½ **COTTAGE** appareils électriques, tapis mur à mur, ascenseur, service conciergerie, stationnement, bien situé, 671-4947.

GREENFIELD PARK, maison à louer, 8 pièces et garage, $550 par mois, libre 1er août, appelez après 6h 445-0335.

LONGUEUIL grands 4½ béton, 1 mois gratuit, eau chaude, taxe d'eau payée, stationnement, service de conciergerie, près de toutes commodités. A partir $350, 651-7114.

LONGUEUIL grand 3½, chauffé, eau chaude fournie, insonorisé. $280. mois, 651-6321, 679-9094

LONGUEUIL très grands 4½ chauffés, eau chaude, près CTCU-Mmétro, $360. 677-7090 après 3h.

LONGUEUIL - 1 MOIS GRATUIT
Accès direct au métro, 3½, équipé, air climatisé, vue sur le fleuve, sous-location $440. 674-7665.

LONGUEUIL 1425 Bourgeois, bas grand 7½, 3 salles de bain, garage double, résidentiel, $800 mois. Aussi 3½ 4½ haut triplex, remise, 674-4212.

LONGUEUIL3½ meublé, chauffé, éclairé, calme, 678-7676; 468-4088

LONGUEUIL, août, 4½ haut $410, près CTRSM CTCUM, 674-9567.

(143) À LOUER RIVE SUD

LONGUEUIL, app. moderne 3½ meublé, eau chaude, balcon, 1er étage, $300, 655-8281, 670-7822.

LONGUEUIL, boul. Jacques-Cartier, 3½ chauffé, eau chaude, $285. Jour: 674-6813, soir: 677-3002.

LONGUEUIL, grand 2½ près métro, 3½, près Pratt & Whitney. 651-2644, 655-4199.

LONGUEUIL, grand 6½ luxueux, 3 chambres, 2 salles de bains, sous-sol, $600, 647-5160, 674-1732.

LONGUEUIL, rue Lasalle, 4½ - $250, 3½ - $200. 289-2534, 649-2295.

LONGUEUIL, sept., grand 2½ $380 tout compris, semi-meublé, , buanderie, piscine, sauna, tennis, métro. Vue Mtl. et fleuve. 674-9829.

LONGUEUIL, secteur Fatima, 4½, 3 minutes de Pratt & Whitney, appartement de choix dans une bâtisse très propre et bien entretenue, entouré de toutes sortes de services, $350 et $360. 670-6408.

LONGUEUIL, triplex neuf, près centre d'achats, références, 4½, 5½ et 6½, 651-9826 ou 651-0231.

LONGUEUIL, triplex neuf, 3x5½, grand, luxueux, chauffage électrique, stationnement, près autobus, fibre, à partir de $425, 677-4068 ou 674-1608.

LONGUEUIL,-ccf40 6½ bas duplex frais peint, tapis neuf, $615 chauffé, après 13h 468-2275.

LONGUEUIL, 2½, 4½ chauffés, eau chaude, frais peints, 468-3418

LONGUEUIL, 3½, chauffé, 4½ en sept, 1er etage, 322-4663.

LONGUEUIL, 3½, $210, non chauffé, non meublé, 196 Guy. 651-1368.

LONGUEUIL, 3½ chauffé, eau chaude, CTCUM, 445-2895.

LONGUEUIL, 4½ face école, parc, base plein air, entrée laveuse-sécheuse, stationnement, tapis neufs, frais peint, 670-5171, 453-3708.

LONGUEUIL, 4½-3½, meuble si désire, les entrées, très propres, libres. 677-5721 ou 649-5539.

LONGUEUIL, 4½, $275, près metro, centre d'achats, Pont Jacques-Cartier, 679-7755, 677-4217.

LONGUEUIL, 5½, rue du Buisson, 2 balcons, chauffé, eau chaude, 672-6219 ou 670-2750.

LONGUEUIL: Domaine d'Iberville, spacieux 3½, insonorisé, vue sur Montréal, garage intérieur, sous-louer, août ou sept. $450 tout compris. 670-9288

LONGUEUIL: Le Neuville Nord, près metro, impeccable, grand 4½ insonorisé, poêle-réfrigérateur, chauffage électrique, tout compris $375. Louise: (514)626-8465.

LONGUEUIL: 1 MOIS GRATUIT
Béton, chauffé, éclairé, tout compris. Grands 3½, 4½ à partir de $325, 670-8199, 679-4397, après 5 pm: 463-0227.

LONGUEUIL: 2½ meublés $250. 3½ $295. Electricité, chauffés, autobus CTCUM. 670-5285, 651-7294.

LONGUEUIL: 2300 Cartier, 3½, semi-meublé, eau chaude fournie, stationnement, près CTCUM. Juillet gratuit. $290. 658-7883

LONGUEUIL: 2½, 3½, 4½, 5½, différentes localisations, $245 à $430. 679-5711, 679-7393.

LONGUEUIL: 3½, sous-louer immédiatement, près métro, $370. 679-2277, 729-2466.

LONGUEUIL: 5½, chauffé, eau chaude, entrée privée, près centres d'achats, propre, pour 2 personnes, références requises. 672-7174 soir.

ST-BRUNO, pied du mont, maison à louer, 2 chambres à coucher, grand terrain, $450 mois. 653-4295

ST-BRUNO, 2½ non meublé, à sous-louer, patio, face à un boisé, 653-5254, 739-6044.

ST-BRUNO, 5½, duplex, luxueux, chauffé, $525 par mois. 656-5081.

ST-BRUNO: beau et grand 4½, vue sur boisé, secteur tranquille, 649-6959, 461-1050.

ST-HUBERT, condominium neuf, 2 chambres à coucher, sortie laveuse, sécheuse, piscine, tennis, $380 par mois, 672-9428.

ST-HUBERT, grand 4½ recent, insonorisé, $320, 656-0541, 656-2490.

ST-HUBERT, luxueux 6 pièces, immeuble paisible, secteur residentiel, $425. 3025 Paré, 676-8598, 935-4597.

ST-HUBERT, 3025 Paré, centre d'achats, école, parc, transport, 3½ meublé $315. 676-8598, 935-4597.

ST-HUBERT: 1½, 3½, 4½, meubles ou non, 445-4832.

ST-JEAN SUR RICHELIEU: bas 5½, chauffage électrique, très propre, lave-vaisselle, $285 par mois, 1-347-3378 ou 653-1678

ST-LAMBERT, rue Notre-Dame, 2½ chauffés. Occupation juillet. 672-0896.

ST-LAMBERT, GRAND 3½ chauffé, poêle-frigo, secteur très résidentiel, autobus direct Place Bonaventure. 465-9917.

ST-LAMBERT, bas duplex 6½, stationnement, jardin, 1er août, 465-8397 soir et fin de semaine.

STE-JULIE, bungalow, 3 chambres, $500mois, 649-4840 394-4104.

VIEUX LONGUEUIL, rue Gardenville, grand 3½, demi sous-sol, $330 par mois chauffé, face parc et école primaire. Après 5h30 653-6490, 658-2825.

VIEUX LONGUEUIL, 5½, chauffé, $400 mois. 34 rue Charlotte.

D'ASSIGNY NEUVILLE

2½ • 3½ • 4½ • 5½

110, rue De La Barre METRO LONGUEUIL

Ce complexe vous offre le luxe et la tranquillité d'une vie de banlieue.

Une promenade commerciale est située au rez-de-chaussée.

Une passerelle vous donne accès directement au metro

PASSERELLE & TERRASSE

349865-R 143



D'ASSIGNY 677-9277

le Roussillon

725, rue De Roussillon (coin De Gentilly)

3½ et 4½

- IMMEUBLE EN BÉTON
- SITUÉ DANS LE VIEUX LONGUEUIL
- CEGEP, COMPLEXE SPORTIF ET PARC ADJACENTS
- ASCENSEUR
- CONCIERGE RÉSIDENT
- ARRÊT D'AUTOBUS

674-1885

349931 - R 143



DOMAINE PRÉVILLE
Préville, St-Lambert
1 MOIS GRATUIT POUR OCCUPATION IMMÉDIATE AOÛT, SEPT.
3½, 4½, 5½
cuisines tout équipées, buanderies, piscine, terrain de jeu, stationnement, taxes comprises. Près centre d'achats, églises, école, parc, etc.. Loyers très très modiques.
Bureau **671-6907**
5525, Plamondon
671-9515 • 671-1877 • 671-2498
349653-R 143

(145) À LOUER EXTÉRIEUR DE MONTRÉAL

(145) À LOUER EXTÉRIEUR DE MONTRÉAL

(145) À LOUER EXTÉRIEUR DE MONTRÉAL

Société immobilière du Canada (Mirabel) ltée

Canada Lands Company (Mirabel) Ltd

Canada

PROPRIÉTÉ CENTENAIRE À LOUER
Ancien presbytère de la paroisse Ste-Monique
14143 St-Jean
Ste-Monique



Située au coeur même du village.
Extérieur en pierres des champs.
12 pièces — Idéal pour résidence communautaire. Taux de location à discuter.

INFORMATION: **Du lundi au vendredi de 8h30 à 16h30.**
Tél.: 258-2451 ou sans frais 1-800-363-2503, poste 336

251224-R 145

LAC MEMPHREMAGOG
VACANCES — VACANCES
Réservez maintenant votre condominium entièrement meublé avec foyer, piscine, quai.
Location: semaine, mois, saison.
Informations et réservations:
843-1441
250214-R145

B. & B. dans Charlevoix face au fleuve. Lit et déjeuner au: 168 rue Principale, Pointe au Pic, Cté Charlevoix, 1-418-665-6633.

COMTE RICHELIEU
St-Aimé, belle grande maison, propre, chauffage bois et électricité, $200, avec bail, 1-514-788-2559.

LAC ST-DENIS, St-Adolphe d'Howard, bord de l'eau, meublé, 4 chambres, 2 foyers, 2 salles de bain, grand terrain, à l'année, libre septembre. 1-226-5237.

LAURENTIDES (Prévost) maison meublée à louer, de sept. à mai, à 30 milles de Montréal. $250mois. 1-224-5996

(147) À LOUER FLORIDE - HORS FRONTIÈRES

ATTENTION GOLFEURS ET JOUEURS DE TENNIS-
Pompano, luxueux condo 3 chambres à coucher, tout équipé, à 2 minutes du prestigieux Club de Golf et Tennis Crystal Lake 382-6272

FORT LAUDERDALE, appartements avec piscine, voisinage mer, $90 par semaine pour 2, appelez lundi a jeudi 738-5255.

FT LAUDERDALE condos luxueux sur plage 486-5071 message.

HOLLYWOOD, 2½: $90 US semaine; 6 mois d'hiver $4,000 US. 514-656-2490, 473-6850, 753-4314, 418-683-2829, 305-922-0922.

(148) ON DEMANDE À LOUER

CHERCHE haut duplex ou triplex, 4½, Rosemont. 326-4451.

MAISON ou app. meuble, centre-ville ou près. Pour quelques mois. Références. 845-0531.

PERSONNE responsable aimerait 3-4pièces, dans Vieux St-Lambert ou Lemoyne, St-Maxime. 670-5715

(149) ON DEMANDE À PARTAGER

A PARTAGER près parc Lafontaine 8½, $225mois. 522-2542 jour.

APP. près Prince Arthur, $225. Dominique: 283-8117 ou 849-6809.

CHERCHE 6-7½ ensoleillé à partager avec étudiant(e) ou professionnel(le), 28-38 ans. 768-3328 ou message 735-0918John.

DEMANDE 1 ou 2 personnes, partager 4½ avec une autre, chambre seule, 725-5740.

HOMME 43 ans, partagerais son app. avec une folie femme, tranquille, copain-copain. Tel. 273-3561.

ILE DES SOEURS: partagerais mon 4½ avec fille, femme, étudiante, tranquille. 768-0176.

JEUNE fille 34 ans cherche dame serieuse et tranquille pour partager loyer. 333-7377.

LONGUEUIL logement 4½ à partager avec fille sérieuse 651-6389

MAISON élegante, 11 pièces, air conditionné central, dans quartier très résidentiel de Beaconsfield, à partager avec un professionnel ou un exécutif avec références. Prix $1200 par mois. Ecrire à: La Presse, Ref. 5391, C.P. 6041, Station A, Montréal H3C 3E3.

N.D.G. grand 7½ pièces à partager, gai s'abstenir, 481-1814.

PARTAGERAIS logement avec une personne 28 à 30 ans. 621-9118.

POETE partagerait beau logement avec jeune fille sobre, dans Outremont. Andre 270-4761.

(151) À LOUER CHAMBRES, PENSIONS, MAISONS DE REPOS

A LOUER, chambres luxueuses centre-ville, $55 par semaine, avec literie, 844-4268 entre 9 et 4h.

A VILLE MONT-ROYAL chambre à louer avec autre pièce, salle de bain, préférence femme, 733-3416.

ATTENTION gens de l'âge d'or, vous cherchez sans trouver, arrêtez, on peut vous offrir une belle maison en pleine nature avec plage privée.

PARTICIPATION
On a besoin de vous, faites de notre maison, votre maison. Activités et joie de vivre vous seront données. Transportation publique, 30 minutes de Montréal. Pour appliquer 626-2035 Josée. 491-1898 Céline.

BELLE chambre propre, rue St-Denis, non fumeur/euse, 277-9124.

BERNARD 1 est, $45, $50 semaine. 273-9753, 288-8017.

BERRISauvé, meublé, entrée privée, commodités, 389-9987.

BOUL. ST-LAURENT 7569, près de Faillon, face parc Jarry.

CENTRE D'ACCEUIL privé pour personnes agées, services médicaux, excellente cuisine, atmosphère agréable, chambre privée ou semi-privée. 328-2447

CENTRE D'ACCUEIL pour personnes âgées, tous services inclus. Nord de Montréal, 722-4211.

CENTRE D'ACCUEIL à Ville d'Anjou, pour personnes âgées, bonne nourriture, médecin, chambres privées. 354-3835, 354-8700.

CHAMBRE pension, personnes âgées, (amitiale), 15 milles de montréal, 477-6027.

GRANDES chambres entre De Lorimier et Rachel, $50 par semaine, meublees, 525-5626.

LONGUEUIL près métro, chambre et cuisinette, accès laveuse, tranquillité, maison privée, $50 semaine, 651-9055.

METRO Atwater, $150. Sherbrooke ouest $140. tout compris 933-9337

METRO Jarry, propre, distingué, dame, demoiselle, 387-9414.

(151) À LOUER CHAMBRES, PENSIONS, MAISONS DE REPOS

MOTEL 489-4911
Montréal-ouest, chambres poêle, refrigérateur, tv. semaine.

PONT VIAU,. $40 par semaine. fille ou femme seulement, 668-4023.

RUE ADAM, 2 grandes chambres, $38 et $40, 522-5382 (après lundi).

TOURIST Room Jolicoeur, 1700 Ontario est. 522-3223.

6½, métro Villa Maria, $40 semaine. 489-8853.

(153) CHALETS À LOUER

A LANORAIE, fleuve, chalet, libre 28 juillet, 1-887-2240.

A ST-ZENON, bord du lac, chalet suisse moderne, pas de voisin, $300 semaine. 259-4909.

A STE-ADELE, condo 3 chambres, piscine creusée, tout équipée, semaine, fin semaine, mois, saison. 1-514-836-2608 ou 1-229-2692.

A STE-AGATHE condos meublés ou à vendre, 768-8211, 819-326-6511.

A VAL-MORIN: piscine, foyer, 6 pièces, mois, semaine. 739-8441

A VILLE DE LERY, près de Châteauguay, propre, immédiatement, août et septembre, pas de douche. $500. Mme Allard 692-6954, entre 5h et 7h.

A 1.15 HEURE de Montréal, endroit calme, St-Faustin (Lac Carré), grand salon, foyer, 2 chambres, meublé, accès au lac, près de golfs. Mois $600 (août-septembre), semaine $200. Après 14h: 334-6116, fin de semaine (1)819-688-2605.

A 7 MILLES de Ste-Agathe, superbe maison canadienne, tout equipée, prix abordable, août, 334-8237.

AU BEAUSEJOUR, chalets, chaloupe fournie, lac des Trois Montagnes, a la Conception. 472-2990

AVANT DE LOUER, visiter Chantecliair. 40 chalets de luxe, 1 a 6 chambres, foyer, bain, sauna, plages, piscine, tennis. Jour, semaine. Mtl: 430-0430, 1-819-326-5922.

BEAU CHALET rustique, bord rivière a Ste-Marguerite du lac Masson, a la semaine 1-228-3853.

CANTONS DE L'EST, chalet a Sutton, 3 chambres, piscine, foyer, semaine, mois. 671-6374, 1-538-3520.

DOMAINE
MANOIR DES PINS
$45 jour, Week-End $99.
Chalets individuels, bord lac, plage, pédalos, chaloupes, planche a voile, foyer, t.v., tout confort. Direction: Autoroute des Laurentides, sortie 89, 1 milles à droite, 6 milles vers notre domaine lac Sarrazin, Ste-Lucie-des-Laurentides. (Région Ste-Agathe). Demander notre dépliant. 1-819-326-4324.

DOMAINE Val Joli, St-Félix de Valois, route 348, semaine, mois. (1)759-2408.

ENTRELACS, accès a la rivière, 3 chambres, du 28 juilletau 15 oct. $115. semaine. 642-0759

ILE BIZARD: chalet près de l'eau, $100 par semaine. 626-6467

(153) CHALETS À LOUER

LAC ACHIGAN, bord de l'eau et autres. Cousineau, 563-3043.
GOULET, Courtiers Inc. 374-5744.

LAC CONNELLY NORD, St-Hippolyte, chalet d'été 5 app., bor de l'eau. 430-1548, 430-2233, 1-563-1725

LAC SIMON: chalet meublé, voisin du club de golf de Montpellier, cuisinière, réfrigérateur, eau chaude, douche, belle plage. (1-819)428-3532.

LAURENTIDES, chalet moderne, mois-semaine-année. 819-687-2423 ou 331-5088 après 5h.

MAGOG, chalet 2 etages, a la semaine ou au mois, 288-9975.

MONT STE-ANNE Nous avons ce que vous cherchez, piscine, sauna, etc. (418) 694-0051 ou (418) 694-9181.

MONT TREMBLANT: face lac Mercier chalet suisse, 4 chambres a coucher, foyer. (514) 332-6515

ORFORD-sur-le-Lac, 3 chambres, foyer, plage, tennis, disponible août, septembre, ou a vendre. 733-0518.

PRES St-Sauveur, lac, 3 chambres, douche, août-sept., option d'achat. 1-562-8062, 1-226-3549.

ST-ADOLPHE d'Howard, luxueux chalet suisse, 4½, meublé, a louer, 684-8598, 655-8665.

ST-DAMIEN de Brandon, 6 pièces, foyer, usage piscine creusée, endroit paisible. Références. 388-9964.

ST-DONAT lac Ouareau, 3 chambres, foyer, 1-819-424-5500, 697-8801.

ST-FAUSTIN, grand chalet canadien, tout équipé, foyer, golf, pêche. Semaine. 748-7250.

ST-GABRIEL, lacs, semaine, fin de semaine, 581-9224, 1-835-7013

ST-JOVITE: luxueux suisse, foyer, plage, 1-819-688-2809.

ST-SAUVEUR, mois: août, septembre, octobre, 3 chambres, foyer, lave-vaisselle, piscine chauffée, tennis, 1-226-2702

STE-ADELE, sur le dessus d'une montagne, chalet moderne, 4 chambres, 2 bains, excellent environnement pour vacances familiales. 23 juillet au 13 août. 1-229-4056.

STE-ADELE, CONFIERAIS residence privée, 5 chambres, foyer, bord de l'eau au 1-229-3142.

STE-AGATHE - LAC DES SABLES
Chalets et Condos équipés, foyers, chaloupes, canot, pédalos gratuits.
A la semaine-Au week-end.
Chalets Beaux Sites 1-819-326-3370.

SUTTON en montagne, tranquillité, repos, nature, baignade. Lavons semaine, mois, août, sept. Spécial balance saison. 1-538-3569

SUTTON, chalets avec foyer, 1-2-3-4 chambres, été, semaine, mois, août et septembre, tranquillite, 1-538-3930.

SUTTON, chalet, bas duplex, grand terrain boise. $150par semaine. 1-538-3896.

SUTTON: Luxueux 5½, tapis, foyer, toit cathédrale, $200 semaine. Libre. 671-6417.

VAL DAVID, adorable petit logement meuble, pour 2, paisible, prix spécial pour août. 334-8237.

VAL DAVID, 4½, électrique, terrain, foyer, pentes de ski, $230 par mois, a l'année, 322-1846, 323-1974.

VAL MORIN, 4 chambres, foyer, semaine, après 17 août. 325-3046.

ESTRIMONT



CHALETS À LOUER
avec foyer et vue magnifique du Mont Orford.
Bureau ouvert entre 10h00 et 18h00 chaque jour.

Nous louons pour l'été, à la saison, ou mois, à la semaine à partir de $295/sem. Village villégiature situé à quelques minutes du grand lac Memphremagog et du Golf du parc Orford.
5 types de chalet de 2 et 3 chambres à coucher, 2 tennis, piscine chauffée, badmington, etc., sur les lieux.

Estrimont, C.P. 265, Magog, Qué. J1X 3W8
Sortie 118 — Autoroute des Cantons de l'est, direction Cherry River, à 1.5 km.

TÉLÉPHONE: sans frais 1-800-567-3402
Magog 1-819-843-1616

250290-R153

(154) GARAGES À LOUER

C.-COLOMB-Villeray, 35X27, tout payé, $290mois, bail. 272-1686

GARAGE A LOUER libre immédiatement. M. Caron 871-7333.

INVESTISSEMENT COMMERCIAL INDUSTRIEL
ACHAT - VENTE ECHANGE

(160) PROPRIÉTÉS À REVENUS À VENDRE

A BON PRIX, 2 immeubles totalisant 117 unités, tous loués à Ahuntsic, chauffage 1982 au gaz, situés face terminus de la C.T.L. et métro. Luc Lévesque, 843-7898, 322-5796. Patrimoniale courtier.

A ROSEMONT: BeJux 28 logements, 1ère hyp. $300,000 à 11½%, dû en 2006. 5x4½, 23x3½. J.C. Côté, 255-5202. Re/Max Montréal Métro.

ABRI fiscal, 16 logis, $360,000. Immoscape, 651-9826, 651-0231.

AHUNTSIC: 8 logements, zonage commercial, électrique, portes fenêtres aluminium, excellente condition, revenus $18,660, prix $95,000. Serge Cérat, 354-2950.
TRUST GENERAL, COURTIER

APPARTEMENTS
28% rendement sur $175,000 comptant. "West Island". Pas de vacant. B. Bélanger courtier. 524-6221.

AUBAINE, 3 duplex 5½, revenu $17,600, prix $95,000, 321-8694.

AUBERGE, Ste-Agathe des Monts (centre), personnes âgées, club privé, possibilité d'aménagement de bureau pour professionnels, piscine, 22 chambres, 819-326-0755

BATISSE de 22 logements, très bien située, revenu $79,000. Prix demandé 4.6 X le revenu. Dominic Pagano 353-8770, 324-9650
MONTREAL TRUST, COURTIER

BELLE PROPRIETE de 28 logements, belle façade. Revenu $95,100an. Sylvia Cosh 353-8770.
MONTREAL TRUST, COURTIER

(160) PROPRIÉTÉS À REVENUS À VENDRE

C.D.N. 10 logements, cold flat, moins que 5X le revenu. M. Hayon 327-7070. Cité Royal Crtr

C.D.N.: Près métro, 22 unités. Revenu environ $76,000. Prix intéressant. Privé. 688-7496.

CENTRE PRES CRESCENT Victorien, rénové 100%, 2 bars + 2 bureaux-appts, condos ou toute bâtisse. 598-8781 (Aussi, bâtisse sur PLATEAU).

CENTRE-VILLE, 164 apps. béton, revenu $690,000. Rendement 12%. Aucun vacant. Jean Doré, Dart Immobilier Inc. courtier 281-1981, 1-229-5553.

TRUST ROYAL
COURTIER

BÂTISSE DÉTACHÉE: 4 x 2½, 1 x 6½, 1 garage. Bien située à Chomedey, Laval. Philippe Tjia, 739-0836, 337-5170.

CENTRE-EST: 8 logements, bons revenus, construction 1967. Prix réduit MLS. Gisèle Meilleur: 354-0360, 351-0153.

CENTRE: Nouvelles inscriptions, propriétés à revenus, chauffage électrique at cold flat. Excl. Gisèle Meilleur, 354-0360, 351-0153.

STE-THÉRÈSE: Duplex âgé complètement rénové avec petit bungalow de fond de cour à rénover, les deux pour $64,000. Ron Sullivan, 661-6660, 435-1501. 250792 - R 160

(160) PROPRIÉTÉS À REVENUS À VENDRE

CLASSE 31, (MURB) vente et gestion, Gilbert Lavoie, 861-3287.

COTE-DES-NEIGES, arrière Plaza, 30 logements. Modernes. Revenus: $100,000. 733-6714.

DIRECT du propriétaire, 2 immeubles de 54 et 66 apps a Lasalle a vendre séparément ou ensemble. Bonnes hypothèques. Pas d'agents. 626-7544.

DUPLEX: excelente condition, électrique. Le premier libre immédiatement, cour arrière, balance de vente. R. Demontigny, 254-4591.
Le Permanent, crtr.M.L.S.

ECHANGE, propriétés, terrains, etc. Brimco crtr 523-3851, 525-3494.

ECHANGE: luxueuse residence, bord de l'eau, Ville de Lery, contre propriété a revenus. 468-3917.

IMMEUBLE CLASSE 31, a vendre. 861-7246.

LACHINE, propriété d'une succession. 30 unités, tous loués. Revenu $90,000. Doit être vendu. Miredler, 620-6530.
Le Permanent, crtr.M.L.S.

LASALLE bord de l'eau, immeuble de prestige, 148 unités, 3½, 4½, piscine, ascenseur, garage. Hypothèque 7½% dûe en 1997, considérerait échange résidentiel ou multifamilial avec comptant. Imm. Salette Crtr, 687-5941.

LAVAL, classe 31, électrique locataires, Dart immobilier Inc. courtier, Jean Doré 281-1981, 1-229-5553.

LAVAL, luxueux quadruplex a Chomedey, 1x8½, 2x4½, 1x3½, murb, classe 31, abri fiscal, construction

170 COMMERCES À VENDRE

(ACHETEURS)
4 COMMERCES INTERESSANTS
LASALLE: superbe tabagie et cadeaux, vente $600,000
LASALLE: commerce de crème glacée et biscuiterie, vente $140,000
LAVAL: biscuiterie et bonbonnerie, vente $160,000
LAVAL: dépanneur avec bâtisse, vente $400,000.
D. Bonneau 255-5202.
REMAX METRO CRTR

AHUNTSIC, casse-croute, bonbotentiel. Petit comptant. Demande $15,000. Y. Bédard, 382-4330.
Le Permanent, crtr.M.L.S.

AHUNTSIC, studio de photographie et comptoir de finition de photos; tout équipé, 900 pi. car., en affaires depuis 3 ans, raison de vente expansion dans autre domaine. Inf. Georges 661-5658.

ATELIER d'ébénisterie, centre-ville, 8,000 pi car. Prix à discuter. Soir: 254-9541.

AU COIN DU PAIN, $19,900, aubaine, équipement inclus. Luc Tran, 271-6626, 279-3419.
IMM. KAVA CRTR

AUBAINE à $90,000. Comptoir licencie, fromage, viande, patisserie. Bien équipé avec bâtisse 2 etages. $20,000 comptant. M. Roy, 871-0293.
Trans-Action Gaetan Roy & Ass.

BAR terrasse avec édifice 3 étages, ns, accepterais échange. 324-4183.

BAR RESTAURANT, près Granby, tout équipé, possibilité construire motel, terrain 400,000 pi car, financement facile. M. Filion ou M. Bergeron, 1-378-3325.

BAR-SALON, ainsi qu'un centre de jardinage, tous deux sur le même site, situé à Tracy. 1-(514)742-2496

BELLE BOUTIQUE neuve de vêtements de dames, toute décorée, sur Queen Mary, 739-4340.

BELLE BOUTIQUE dames à Duvernay, prix interessant, 668-5382

BOULANGERIE-patisserie, charcuterie, fromagerie à vendre a Calgary, Alberta, sur principale avenue commerciale. Equipement de 1er choix servant clientèle établie. Chiffre d'affaires $360,000 par an, long bail. Appelez M. Michel Benchetrit au: 844-8631.

BOUTIQUE de 700 pi car. dans centre commercial connu. 682-2277 de 9h30 à 18h.

BOUTIQUE de decoration au Carrefour La Seigneurie, 280, boul. Fort St-Louis, Boucherville. Possibilité d'association. Andrée Champoux, 655-1340.

BOUTIQUE vêtements dames, 5711 Cote des Neiges. 737-4619.

BOUTIQUE DE JOUETS, BIEN SITUEE. SOIR: 739-7128.

BRASSERIE secteur Beloeil, dans centre commercial, chiffre d'affaires $300,000. Prix $165,000. Imm. 80 Crtr. 464-4843.

BUANDERETTE 9 sécheuses et installion. Plomberie complete, prêt à recevoir 15 lessiveuses, bon prix. 849-9697, 1-563-5150

CABANE à patates et crème glacée équipement neuf, en opération, très bien situé, cause maladie. 625-5164

CAFE avec terrasse extérieure, situé à Montréal-Nord, permis boisson bientôt, prix raisonnable. Appelez 381-6905.

CAFE-TERRASSE à vendre ou louer, coin St-Denis. 843-3667 9h-12h

CAMPING: en plein essor cause fatigue ou prendrais associé, option d'achat. St-André Avelin: 983-6584

CANTONS DE L'EST, bonne entreprise camping, 47 acres, services, près grand centre. Cause maladie. Marjolaine Morin, 819-9843, 819-565-8181.
TRUST GENERAL, COURTIER

CENTRE DE JARDIN très bien situé, grande possibilité, condition de loyer exceptionnelle. Prix demande inventaire au prix marchand plus 10% incluant tablettes et autre équipement. Jacques 681-6458.

COMMERCE d'appareils électroniques, ligne principale televiseurs, systèmes de son, etabli depuis 20 ans, bonne clientele, $26,500. 524-9661.

COMMERCE de vente d'autos, rentabilité établie depuis 15 ans, vraie bonne affaire, pas cher, faut voir. Tel: à St-Jean: 1-347-3031.

COMMERCE de meubles au detail à vendre a Montréal. Financement disponible. Bon chiffre d'affaires. 254-4424, demandez M. Richard.

DEPANNEUR avec bâtisse, 5½ arrière, secteur Ahuntsic. $318,000 affaires. Aubaine $75,000 + inventaire. Fermé dimanche été. 381-4219.

DEPANNEUR licencié, $119,000.

DEPANNEUR licencie $69,000.

"FAST FOOD", bâtisse, terrain $180,000.
Antoinette Bouchard 653-2496, 461-1055.
MONTREAL TRUST, COURTIER

DEPANNEUR à vendre. Jacques à 334-0555, 682-1783. Re/Max 555 Inc.

DEPANNEUR secteur Rosemont. Chiffre d'affaires $490,000. $60,000 plus inventaire. Pas d'agent. Après 17H: 727-1027

DEPANNEUR variété licencié à vendre, bonne location, face parc, 288-7094, prix discutable 288-7094.

DEPANNEUR Ahuntsic, $15,000 semaine, beau et rentable. Louis 381-8553.
EXCELSIOR COURTIER

DEPANNEUR, Laval, Loto-Quebec, bureau de Poste, $45,000 plus inventaire. Pas d'agent. 689-2340

DEPANNEUR, 5989 Belanger est, en bon état. Cause départ l'étranger. 256-6591 de 9h à 21h.

DEPANNEUR: avec ou sans bâtisse, coin de rue, cause transfert. Paul Tran, 271-6626, 273-4831.
IMM KAVA CRTR

DEPANNEURS Ahuntsic, plus de $7000 semaine, plus loto, avec bâtisse ou avec logement. Louis 381-8553.
EXCELSIOR COURTIER

DOIT VENDRE avant 1er aout, commerce bien établi. Vend pour inventaire seulement (en dessous de $5,000). laminage, affiches, photos-passeports, finition photos. Site ideal pour club-video. Près metro Crémazie. 384-8288.

EPICERIE-BOUCHERIE, nord de Montréal, chiffre d'affaires intéressant avec bâtisse a 3 revenus. Demandez Serge, 514-562-3160 ou 514-436-4000.

ESTRIE (PRES AUTOROUTE) Complexe hotel-restaurant-bar, face a lac et centre ski, en pleine operation. Aubaine à $300,000, comptant raisonnable. M. Roy 871-0293.
Trans-Action Gaetan Roy & Ass.

EXCELLENTE opportunité, laboratoire de photo à vendre, très bien équipé, spécial pour personne qui aimerait être indépendante. Beaucoup de clients. Rentable. Valeur totale $50,000. Ecrire a: La Presse, REF. 5318, C.P. 6041, Station A, Montréal H3C 3E3.

FOND COMMERCE, Animalerie dans centre commercial, bon chiffre d'affaires, idéal pour entreprise familiale. Marjolaine Morin, 819-565-9843, 819-565-8181.
TRUST GENERAL, COURTIER

FRUITS ET LEGUMES, super clientèle, très bien situé rue Mont-Royal, une mine d'or. Lisette, Roger Woodall 272-0430, 354-2950, 272-0430.
TRUST GENERAL, COURTIER

Isabella
INSTITUTS DE BEAUTE
Franchise disponible
(514) 270-2817

KIOSQUE fruits et noix à vendre, dans centre d'achats. 661-8040.

MAGOG, Hotel, grand terrain, idéal pour construire motel, en entrant dans Magog, à proximité du centre touristique Mont-Orford. 2 licences de bar. Vente cause sante. Laurent 819-843-5364.

MANOIR Terrebonne, 3 etages disco, brasserie, bars, 10 bacheiors, terrains. Petit comptant. Hypotheque 5%. Claude: 661-4250, 471-8001.

MOTEL 33 unités avec bar-restaurant terrasse, piscine, au bord du fleuve. 670-0780.

MOTEL, 69 chambres, vidéo, lits d'eau, bains tuorbillon. Chiffre d'affaires $500,000 annuellement. Irene Nobert, 321-8068, 735-6491.
IMM. GLORIA CRTR.

MOTOCYCLETTES commerce, bon inventaire et équipement, comptant requis $15,000, financement disponible. Firmot 933-1121.

NOUVEAU restaurant café et terrasses avant arrière, avec 4 licences complètes, en plein centre St-Denis. Personne intéressée veuillez écrire pour informations a Rajona, 7310 Jarry est, Anjou, H1J 1G5.

PATISSERIE dans un marché à Lasalle. Bon chiffre d'affaires. Prix a discuter. 365-3449.

PATISSERIE à vendre bon chiffre d'affaires. Après 6h 253-1866.

PATISSERIE CHARCUTERIE fromage, licencie. Rive-Sud. Gros potentiel. Bonne occasion. Vendu rapidement. Maladie. 677-8131.

PAVILLON , centre d'accueil, à vendre. Revenu $180,000. Prix demande $350,000. Permis. 354-3835, 354-8700.

PETIT supermarché. Cause maladie. 5852 Belanger. Jour: 259-8629, apres 7h 486-6713.

PRES CRESCENT-BISHOP
Bar-restaurant a louer ou a vendre comme condo d'affaires. Option d'acheter bâtisse. 598-8781.

QUINCAILLERIE à Montréal, membre Rona, cause retraite. Inf.: C.P. 105, Station L.D.R. H7N 4Z2

RESTAURANT de fine cuisine (italienne, continental et fruits de mer). Elegant, accueillant, très bien fréquenté, en pleine expansion, 150 places, 3 salles, bar, foyer naturel. Bâtisse et terrain inclus, grand stationnement. Situé à l'entrée d'une ville pas loin de Montréal. Comptant minimum requis $250,000. Pas d'agents. Matin jusqu'à 10h30 a: 484-4293.

170 COMMERCES À VENDRE

RESTAURANT et maison à vendre, bon emplacement. De 9h à 2h p.m. 747-0630.

RESTAURANT fast food, dans centre d'achats. Louis 381-8553.
EXCELSIOR COURTIER

RESTAURANT licencié, 96 places, très moderne et luxueux, doit vendre, aubaine, Imm. Mercedes 622-0495.

RESTAURANT pizzeria à vendre, bon chiffre d'affaires, license complete avec bar, rénove style romain. Inf. Propriétaire: 1-347-7549, 1-347-7540, 585, 1re Rue, Iberville.

RESTAURANT à vendre à Calgary Alberta sur avenue principale, 60,000 voitures par jour, 125 places plus 50 dans bar. Revenu important et laissant d'excellents profits. Bail raisonnable avec 90 parkings totalement équipés. Prix: $165,000. Appelez M. Michel Benchetrit au: 844-8631.

RESTAURANT snack-bar, situé à St-Amable, 15 minutes de Montréal, 36 places, renové a neuf, très bien situé, avec logement 5½ au-dessus, piscine creusée, très bon chiffre d'affaires. $175,000. à discuter. 649-1672

RESTAURANT 40 places, Ville d'Anjou, bonne location. 8621 Place Chaumont.

RIVE SUD, service de traiteur établi depuis 15 ans dans un bungalow de luxe, piscine, clientèle assurée. Yolande Dubois, 467-1211, 464-6725.
TRUST GENERAL, COURTIER

SALON DE COIFFURES unisexe près du métro, bon prix. 747-6000.

SECTEUR BELOEIL hotel d'une vingtaine d'unités. Hypothèque avec propriétaire. 464-4843. Imm. 80 Crtr.

ST-HENRI rue Notre-Dame, taverne 139 places, bon site, possibilité achat édifice logements. Paul Ibghy 483-2770.
MONTREAL TRUST, COURTIER

ST-HENRI, garage débosselage, + 4x4 rénovés, électrique, local libre ou $750/mois. Lise Methot, 363-8648, 363-5100.
TRUST ROYAL COURTIER

ST-LEONARD, commerce établi, chaussures hommes/dames, incluant un atelier de réparation. Kit McHugh-Pierre P. Jones, 363-5100, 363-4635, 364-5695.
TRUST ROYAL COURTIER

STATION DE SERVICE, coin de rue: 80X80; secteur de choix, très rentable. Guy Marcoux, 382-8000, 381-8278.
TRUST GENERAL, COURTIER

TABAGIE centre-ville Trois-Rivieres, bon potentiel, $15,000 plus inventaire. Pas de courtiers. 1-819-379-6141

TAVERNE renovée 200 places, bâtisse, gros potentiel, 321-8694.

TERRAIN DE CAMPING, à 11 milles de Montréal, 100 membres a l'année, piscines, avenir assuré. Gilles Montigny, 348-3805.
r2

URGENT faites offre, lingerie pour dames. D. Bouchard 668-6546. Local courtier.

WEST ISLAND, Ile Bizard, barlaitier avec 2 machines doubles pour crème molle, combiné avec casse-croûte entièrement équipé, le tout avec service intérieur. Possibilité de revenu net de $65,000. Après 5h 620-6209.

10BOULANGERIE
Cherche pour client européen boulangerie centre-ville
Roger Louis M. Brunet, courtier. 287-1991.

172 ESPACES COMMERCIAUX DEMANDÉS

172 ESPACES COMMERCIAUX DEMANDÉS

RUE ST-HUBERT

RECHERCHE
LOCAL POUR
LOUER ou ACHETER
25' ou 50' de FAÇADE
ENTRE
BELLECHASSE et JEAN-TALON
ÉCRIRE À
CASE POSTALE 8, STATION E,
MONTRÉAL H2T 3A5
250192-R 172

LOCATION

180 ESPACES COMMERCIAUX, INDUSTRIELS À LOUER

180 ESPACES COMMERCIAUX, INDUSTRIELS À LOUER

A BON prix, 1,900', 6e av.-Maurice-Duplessis, 648-1770, 322-3861.

A LOUER
Espace industriel 8,431 pi car., avec bureau et cafeteria pour industrie manufacturiere legere. Situe a Ste-Therese derriere boul. Desjardins vis-a-vis Ste-Therese Autos. Tres grand stationnement. $3.25 pi car. negociable. Libre 1er août 84. Appelez: 328-2730.

A ST-LEONARD boul. Langelier devant Ravary, 7,750 pi car., commercial ou industriel, libre 1er septembre. 1-819-322-2800

ANGERS-St-Patrick, mini storage, manufacture, bureaux, qual camion, bâtisse beton, 765-3046.

ATELIER d'art, centre-ville 800 pi car., $210. 524-0698.

BOUCHERVILLE, 774, Pierre Viger, 4,500 pieds. Centre d'achats. $1200. mois. Ideal pour bureau ou autres commerces. 274-6511, 744-6660.

BOUCHERVILLE, bâtisse industrielle, 2000, 4000, 6000 pi car, 1320 volta, grand terrain, 661-2874, 472-1938.

C.-COLOMB, local 625 pi car. Secteur commercial. 279-4761

CENTRE VILLE sur Notre-Dame, face Place Victoria, 1,000 a 3,100 pi.car, chauffé. Pour inf: 661-5459

COURTRAI, De 400 a 1,840 pi.carrés. Occupation immediate. Idéal pour entrepôt et manufacture. Prix raisonnable. 739-2268.

DELORIMIER & Masson, 5000 pi car, rez-de-chaussée, qual de camions, hauts plafonds, gicleurs. Libre immediatement. Très bas prix. 524-0337 ou 523-3302.

EMPLACEMENTS strategiques disponibles, dans des centres commerciaux a: Laval, St-Laurent, St-Jean, Lachine, Baie d'Urfee et Cornwall Ontario. 931-7261.

LAURIER EST 1904, superficie 920 pi.ca. libre immediatement. $325. 871-7333

LOCAL commercial à louer sur Sherbrooke. Ideal pour commerce clientele féminine. Adjacent à une école de ballet jazz. 300 P2 avec commodité + autre local communiquant de 500 P2 disponilbe si desire. Tél 523-0958 après 4h.

LOCAL commercial au 2233 Wellington, avec équipement pour restaurant ou dépanneur, 272-1361.

INDUSTRIEL OU ENTREPÔT
4,000 à 60,000 pi car.
- extremité est de la ville
- près du pont Jacques-Cartier
- facile d'accès par la CTCUM, excellente main-d'oeuvre
- extincteurs automatiques
- voste stationnement
- chargement au niveau des camions
- planchers au choix: beton, usine
- bureau a amenager au goût du client.

524-3581
Commission assurée aux courtiers
349811-R 180

CENTRE VILLE
2070 Clark
Jusqu'à 15,000 pi. ca.
ESPACE INDUSTRIEL
avec secteur aménagé pour bureau.
Prix très avantageux.
Mme S. Paquin
878-9200
9:00 à 17:00
250401-R180

LOCAL INDUSTRIEL DE CHOIX
125, Chabanel ouest
(angle l'Esplanade)
Location à prix d'aubaine pour bail immediat. De 2400 à 21,000 pi car. 849-4185.

LOCAUX industriels et commerciaux disponibles de 1000 à 11,000 pi car. 472-1502 ou 430-6088.

LOCAUX neufs à louer, P.A.T., 642-0603.

UN PAS, UN APPEL
LE CENTRE D'ACHAT DE L'IMMOBILIER INDUSTRIEL — COMMERCIAL — BUREAUX
LaSalle, Lachine, Dorval, V.M.R., St-Laurent, St-Léonard, D.D.O.
1500 — 60000 pi car., chargement au niveau des camions, hauteur libre 18 pieds, bureaux selon spécifications, transport public à proximité
731-7361
commission assurée aux courtiers
Cytren CONSTRUCTION CORP
349307-R 180

MAGASIN DE DISQUES
Dans un centre d'achats
Pour informations:
Y. Auger
691-0532
582539-R 170

Isabella
INSTITUT DE BEAUTE
FRANCHISE DISPONIBLE
(514) 270-2817
250331-R170

ALLEZ VIVRE DANS
UNE ÎLE AU SOLEIL à vendre
À PORT-AU-PRINCE—HAÏTI
Le seul appartement hôtel du pays, 23 appartements, 2 piscines, capiteux belges. Bénéfices nets: min. $7,000US par mois. Prix $625,000US ($300,000US comptant).
Les personnes intéressées pourront rencontrer le propriétaire monsieur Amitié à l'Hôtel Reine Elizabeth, 900 Dorchester O., le 11 juillet de 12h à 16h, les 12, 13, 14 juillet de 9h à 15h. Tél.: 861-3511
032667 R170

180 ESPACES COMMERCIAUX, INDUSTRIELS À LOUER

A BAS PRIX entrepôt à louer pour meubles, boites vides à vendre. Pierre Panneton 937-9491.

ENTREPOT 15', centre-ville, 4000 pi.: $850/mois ou 8000 pi.: $1300/mois. 933-1121.

186 BUREAUX À LOUER

A + A + A
LOCATION
LOCATION
LOCATION
801 Sherbrooke E coin St-Hubert
Près du métro et grand hôtel, moderne, édifice climatisé, système de sécurité, service d'entretrien, 1,000 à 30,000 pi car. Stationnement interieur.
521-4010

A LOUER pour bureau de médecin, grand logement 8 pièces, situé au 4789, Ste-Catherine E. au-dessus de Pharmacie Mayrand. 255-3661.

2100 GUY
angle de Maisonneuve près de métro
Bureaux luxueux prêts pour occupation immédiate ou ultérieure. Superficie allant de 1,000 à 9,000 pi. car. tout compris, même les tapis et les travaux de clarsonnement raisonnable. Climatisation centrale, stationnement interieur.
Commission assurée aux courtiers.
Administré par
ALOD INT'LE INC.
937-9261
349629-R 186

STATIONNEMENT GRATUIT
1,000 pi. car. ou moins, subdivisé. Centre Boulevard Pie IX et Jean-Talon. M. Lauzon.
721-8393
580451-R 186

STE-FOY, QUÉBEC
ESPACES COMMERCIAUX À LOUER
Entrepôt: 225 m car.
Bureau: 100 m car. ou plus
Construction supérieure
Accès directe par voies rapides vers / de la région métropolitaine Québec et tout l'est de la province.
Tél.: (418) 651-4444
M. Blouin
571670-R186

DUVERNAY LAVAL
Boul. de la Concorde
Jusqu'à 15,000 pi ca.
peut être subdivisée, stationnement gratuit, édifice moderne. Prix avantageux.
Mme S. Paquin
878-9200
9 h à 17 h
250400-R186

CENTRE-VILLE
BUREAUX À LOUER
Dans un édifice prestigieux de 300 à 7,000 pi car. Construction en beton, air climatise, ascenseur, $7.00 le pied carré, près des Place Desjardins et Favreau, metro et autobus. *Contactez:*
M. Charles ou Antoine
871-8291
349623-R 186

1350 SHERBROOKE
Angle Crescent
Edifice National Trust
Seulement $12.50 pi car. Bureaux luxueux, pour occupation immédiate ou ultérieure. Superficie allant de 1,000 à 2,000 pi car. Tout compris incluant taxes et travaux de clarsonnement raisonnables. Climatisation centrale, stationnement intérieur. Commission assurée aux courtiers.
Administré par
ALOD INT'LE INC.
937-9261
349631-R 186

ÉDIFICE ST-DENIS
St-Denis coin Ste-Catherine
- emplacement central
- seulement 2 espaces de bureau disponibles
- 1 (un) bureau de 550 pi car.
- 1 (un) bureau de 950 pi car.

LES PLACEMENTS MIRLAW LTÉE
861-9671
582373-R186

184 ENTREPÔTS À LOUER, ENTREPOSAGE

LOCAUX a louer, Parc Industriel, P.A.T. 4 min. du boul. Métropolitain, 3,000 à 7,000 pi car. 352-5886.

LOCAUX, industriels et commerciaux, 5,000 à 30,000 pi. ca. Développement Métro, 387-2593.

MONTREAL-NORD local à louer 700 et 950 pi car. pour professionnel ou bureau. 321-5322 ou 327-8210.

ST-DENIS près Jean-Talon, 1,200 pi. car. + sous-sol, stationnement 2 autos, $650/mois. 465-0039.

ST-LEONARD, P.-Gagnon, 3,000', porte 12', 1,500' et 1,000', 322-7439.

ST-LEONARD: 7500-8000-15,000 ou 32,000 pi car. pour manufacture, entrepôt, libre. 324-0119

TERREBONNE, local industriel 80X85, hauteur 21½', bureau, place camion, mezzanine optionnelle. R. Chartrand, crtr. 471-8722, 471-1536.

WEST ISLAND, local commercial 760 pi car. chauffé, 626-3881.

186 BUREAUX À LOUER

Place du **Quartier** Condominiums
Dorchester et St-Urbain
ACHETEZ OU LOUEZ UN MAGNIFIQUE ESPACE DE BUREAUX TYPE «MULTI-COINS» ENTOURÉ DE VERRES AVEC PLAFOND À 13 PI. 800 PI. CA. ET PLUS SONT DISPONIBLES. «UN BUREAU DONT VOUS SEREZ FIER». RENSEIGNEZ-VOUS MAINTENANT.
APPELEZ-NOUS.
le Permanent I.C.&I.
DIVISION INVESTISSEMENTS COMMERCIAL ET INDUSTRIEL
Courtier
382-4330 ou 875-7632
Jean Crevier
Coordonnateur
348347-R 186



A LOUER, METRO BEAUDRY
Edifice moderne sur boul. de Maisonneuve Est. Bureau d'environ 1,000 pi car., possibilité de différentes grandeurs. Comprends: chauffage, air climatise, ascenseur, service et stationnement. Communiquez avec Mme Rita Beausejour, 527-3401 de 9h a 17h du lundi au vendredi.

AHUNTSIC près métro Sauvé, bureau tout aménagé, 1775 pi car. prix de sous-location negociable. 381-3981.

AHUNTSIC, 1½ chauffé, demi sous-sol, $200, 1er août, 387-1658.

A1 CARRE ST-LOUIS: métro Sherbrooke. Immediat. 175 a 3,500 pi car. Loyer raisonnable. 843-4126.

BEAUBIEN près Galeries d'Anjou, bureau pour professionnel, 1200 pi car. libre. Air climatise. 354-5074, 354-5077.

BEAUBIEN-LANGELIER, espace a bureau, electricité, chauffage, stationnement inclus, jusqu'a 750 pi. car. 254-6021.

BEAUX bureaux metro Jean-Talon, $250, $450. 661-7068.

BOUL. St-Joseph est, bureaux a louer, 8 et 4½ metro. 522-8497.

BUREAUX, a des meilleurs prix dans plusieurs secteurs de la ville. Developpement Metro. 387-2593.

CENTRE professionnel de prestige, louez votre espace et partagez services, climatises, entretien de nuit, Papineau et Henri-Bourassa. 382-8480. Ideal pour comptable, avocat, etc.

CENTRE PRES CRESCENT
Victorien, rénové 100%, bureaux-appts combines, option d'achat condo-batisse. 598-8781. (Aussi, batisse sur PLATEAU).

CHOMEDEY, boul. Labelle. 380-1200-1500 pi car. aubaine. 685-2244

COTE-DES-NEIGES, 640 a 3,500 pieds carres. Stationnement inclus. Ascenseur. Chauffe. A partir de $275. par mois. 739-2268.

DEMANDES: PROFESSIONNELS
Espace de bureau de qualite disponible pres de l'Hôtel de Ville, cour, hôpitaux. Taux raisonnables.
Les Imm. Bolton 844-9361
Courtiers proteges

EDIFICE LE CHERRIER
Au carrefour des rues Sherbrooke, Cherrier et Parc Lafontaine, 1030 rue Cherrier, 400 à 1023 pi.ca. amenages, air climatise, entretien de nuit des bureaux. Inf: 521-3071.

FACE METRO CENTRAL BERRI STE-CATHERINE
Rue Ste-Catherine, bureau environ 1250 pi car. Du lundi au vendredi de 9h a 4h. 288-8733.

HENRI-BOURASSA pres metro, 600 pi car. eclaire, chauffé, climatisé, $425 par mois, 669-8138, 667-0580.

LAVAL
1717 BL. ST-MARTIN
près Le Corbusier, espace moderne, tout electrique. 900 pi car.
TAUX MODERE - 844-6076

LAVAL, près Pont Pie IX, route 25, bureaux, différentes grandeurs et division, de $200 à $750 par mois, tout compris, 661-8815, 323-1822.

METRO SHERBROOKE
BUREAU IDEAL POUR POLYCLINIQUE - 281-1551
ONTARIO EST 4201 locaux commerciaux, espace a bureaux, industrie legere, entreposage, de 500 a 4500 pi.ca. Prix de location avantageux. 252-9910.

PEEL
AU NORD DE SHERBROOKE
Luxueux petits bureaux climatisés, aux abords d'un jardin. Occupation immediate.
288-3173

PIE IX et Amiens, près centre d'achats Forest, bureau climatisé, 445 pi car., occupation immediate, pour professionnel ou autres. 327-4343

PRES CENTRE ROCKLAND
Edifice a bureaux, 4,000 pi car. ou moins. Climatisé, grand stationnement, loyer raisonnable, 273-2521.

RUE SHERBROOKE (St-Denis), $160 à $500 par mois. 287-1735.

RUE SHERBROOKE FACE METRO
Bureaux modernes de différentes grandeurs, avec tous les services. Occupation a discuter. Prix très compétitif. 526-2744.

SHERBROOKE e, 344, près metro, 1000 pi car, chauffé, 937-8738.

SHERBROOKE 8535, près metro Beaugrand, 690' car., climatisé, ideal pour professionnel, occupation 1er sept. 642-3130.

SOMERLED et Cavendish. Location à prix très interessant. Nouveaux bureaux climatisés. De 550 à 4,000 pi car. Immédiatement. 849-4185.

ST-LAURENT, 8,000 pi.car. Beaux bureaux climatises. $5. brut. A subdiviser. 387-2593.

ST-LEONARD, grand bureau neuf, tapis mur à mur, air climatisé. Informations entre 9h et 5h 725-5203.

VARENNES 300 rue Ste-Anne, chauffé, 1625 pi.ca. Libre immediatement. M. Caron 871-7333.

VIEUX MONTREAL espace à bureaux, industrie légère, taux de location de $4.50 à $6. pi.ca. 843-5962 entre 9h & 1h p.m.

VIEUX MONTREAL, rénové, 1477 pi car, murs de brique et planchers bois franc naturel. 288-6955

VIEUX MONTREAL
Bureaux à vendre ou à louer, 1,000 à 95,000 pi car. 282-9059.

VIEUX MONTREAL
PLACE D'ARMES
Bureau de professionnel, de qualité. 844-2661.

188 MAGASINS À LOUER

FLEURY EST 1687, COIN GARNIER, PRÈS CENTRE D'ACHATS, 3,600 PIEDS. BETON ARME. IDÉAL POUR RESTAURANT OU AUTRES COMMERCES. 274-6511, 744-6660.

LOCAL pour dépanneur à louer. 271-6946.

186 BUREAUX À LOUER

188 MAGASINS À LOUER

LONGUEUIL: 3,000 pi car. 985 Cure-Poirier ouest. 674-3435.

LOUER UNE MINI BOUTIQUE DE MODE
NOUVEAU CONCEPT A LASALLE
363-1021

MAGASIN à 430 Belanger est, près métro Jean-Talon, 388-4081.

MAGASIN POUR buanderette, entrepôt, bureau, 1200 pi car. planchers terrazzo. Ste Catherine-Davidson $450. 849-9697. 1-563-5150

MAGASIN 670 pi car., Cartier et Jean-Talon, $600 mois. 729-7800.

MAGASINS, disponibles. 3135, Hochelaga.

MONT-ROYAL
2,000 pi car près Mentana. 282-1558. 482-7468.

PAPINEAU 6621 près St-Zotique, magasin 25x65 avec sous-sol, chauffé, $850 par mois. 336-2681.

ST-DENIS 7491 près métro magasin + sous-sol fini $450 487-1012.

ST-LEONARD, magasin sur rue Jean-Talon, 254-9492.

ST-MARTIN OUEST, pour bureaux, magasins. 660 à 5,200 pi.carres. 274-4438.

STE CATHERINE 1394, entre Crescent et Bishop. 1,700 pi car. $3,800 par mois plus fixtures. Bail long terme. Restaurant, croissanterie, coffee shop, etc. 748-7331, 288-7495.

VILLE ST-LAURENT boul. Décarie près métro, 2000 pi.ca. 384-0340.

AMHERST
Sud Ste-Catherine
1200 pi car.
Près metro et Radio-Canada
Idéal pour vente au detail
255-2223
583535-R 188

192 À LOUER, DIVERS

ECURIE pour chevaux, 40 stalles, club-house avec cuisine et chambres, app. pour paiefrenier, arena interieure, système de chauffage, piste de course et d'entrainement, située a Lachute. 1-514-562-9457.

MARCHANDISES ET SERVICES

202 MOBILIERS, ARTICLES DE MÉNAGE

ACHAT et vente meubles usages. 271-7930. Lover du Chômeur.

ANTIQUITES, bois, laiton, cuivre. Table a dessin, hauts-parleurs, etc. 486-9466.

* ATTENTION! *
Plus de 300 appareils usagés
- 8 ANS EN AFFAIRES -
TRES PROPRE: poele, refrigerateur, laveuse, secheuse, lave-vaisselle, congélateur, usages reconditionnes. 90 jours garantie 100%.
8205 CASGRAIN - 388-3536
App. ménagers M.L. Inc.

AUBAINE refrigérateurs, poêles, lessiveuses, secheuses. Achetons, vendons meubles usages. S&D Refrig. 270-3466, 7581 St-Hubert.

AUBAINE. Sofa et causeuse, $175. Table et chaise, $75. T.V. couleur 20 po, $175. 2 tables de travail, 4x8 pi, $175. 2 coffres $75. Armoire $75. Après 11h am: 845-0462.

BUREAUX (2) bibliothèque très fonctionnel. Hotte Miamy Carey, très propre. 661-2510.

CANAPE; en L, coton imprime, tan de beige, brun et orange, très confortable, comme neuf, avec ou sans table a café, (verre et laiton) et tapis coordonné (en laine beige), $1350 l'ensemble, $1750 avec meubles, tele-stereo en teck, 933-4711.

CAUSEUSE moderne, coffre en bois, table porte-journaux, lampe, étagere en coin, berçante. 337-3743.

CAUSEUSE, bibliothèque, draperies tissées, poles, etc. Visites dimanche 15 juil. 12h a 17h. 642-4491

CHAMBRE à coucher; commode (6 tiroirs) et meubles de chevet (2 tiroirs chaque), blanc avec garniture en laiton, lit double, comme neuf, $950 l'ensemble, 933-4711.

CONGELATEUR "Frigidaire" longueur 1m50, largeur 0m70, hauteur 0m90. Grande table pour donner cours cuisine ou artisanat. Comptoir de famille avec bureau, 8 chaises noires avec pieds fer inoxidable. Le tout presque neuf. Tel. 849-7630.

DEPART, sofa-lit, frigo, bureaux, buffet, matelas, etc. 271-7786.

DIVAN usagé, cadre avec barreaux, large de 6', 3 coussins au dossier plus 3 sièges fraichement rembourrés, beige et brun, $90. Lessiveuse et secheuse blanches environ 10 ans, marque RCA 70, fonctionnent bien, $175 l'ensemble. Vente due au déménagement. 526-6137 après 5h.

ENSEMBLE salle à diner de Kaufman, collection Coment, chêne massif, comprenant un vaisselier, 6 chaises, une table, 2 rallonges. Aussi 4 tables de salon assorties, excellente condition. Le tout $3,000. 323-6687.

Futon direct manufacture
Simple $75, double $90, Queen $100. Mary 935-5967.

LIT COMPLET, table de chevet, table ronde et chaise Ikea, sofa, pupitreroll-top etc. Presque neufs, particulier. 843-5188.

LIT DE BRONZE
40ancien, forme demi-lune, très bon état, prix à discuter. 274-1043

MATELAS et sommier simples $25. Litpin avec tiroirs et matelas extra ferme 48 po. $200. 495-1466.

MATELAS king size, 3 fauteuils pivotants noirs, rideaux miel 40x44 et 95x63. 735-2947.

MOBILIER chambre, fait main, table de cuisine, dimanche 488-7842.

MOBILIER chambre provincial français 6 morceaux, $450. 731-6683.

MOBILIER chambre provincial français blanc et or, pôle cuivre, rideaux voile tergal blanc, rideaux polyester et couvre-lit bleu moyen, causeuse 2 places, 672-6356.

MOBILIER chambre, moderne, 5 morceaux, brun. 729-9737.

MOBILIER de chambre Lépine, pour bébé, bassinette, commode et étagère. $1,000 pour $500. 739-2854.

MOBILIER salle à diner style québecois 6 pieces, $525. 277-2987

MOBILIER salle à diner, $450. 653-7954.

MOBILIER salon colonial, 3 morceaux, tapis bleu poudre 9x11, tête de lit simple cuirette blanche, machine à coudre, 637-7723

MOBILIER ORIENTAL
Laque noire. Achat de Mobilia 1983. Ensemble pour salle à manger, salon et chambre à coucher. Prix à discuter. Après 6h 935-2632.

OSIER, 2 fauteuils et table cocktail avec lampe laiton assortie, très confortable, $650 l'ensemble, 933-4711.

PUPITRE et chaises Coloniale, blanc et or, aubaine, 253-1136.

REFRIGERATEUR 30 po Belanger $300. Cuisinière a gaz + chauffe-rette, $150. 735-3982 apres 18h

SALLE a manger en teck; table ronde à rallonge, 4 chaises et meuble télé-stereo, comme neuf, $1,650 l'ensemble, 933-4711.

SALLE a manger Sklar, 9 morceaux, couleur amande, congélateur vertical Beaumark 12.5 pi cu. couleur amande, comme neuf, antiquités québecoises, lit for sade, commode tiroir, etc. 679-8709.

SALLE A MANGER, neuf en acajou, 9 pièces, style anglais Duncan Phyfe, détail $3,000. en vente $1995. A.S.G. Inc., 735-4014, 735-3906.

SET salon contemporain, 2 mcx. Doit vendre. Apres 6 h 366-8948

SET DE CHAMBRE moderne, set de salon, 2 tables, style français, bibliothèque, cause déménagement. 334-7201.

SET DE CHAMBRE style provincial français, 2 tables de lit, commode pour femme et commode pour homme, tête de lit, en très bonne condition, $1000. 333-7695.

SET SALLE A MANGER, antique, 9 morceaux. $2,000. imp

255 EFFETS DE BUREAU, MAGASINS, RESTAURANTS

MACHINE BAR-B-Q, Hartd 73, gaz et électricité, 36 poulets, usure 3 mois. Après 5h 467-2726.

MOBILIER de bureau neuf et d'occasion. Marchand. 878-3921.

NOUS LIQUIDONS SURPLUS D'INVENTAIRE 150 écrans, 5pi et épi, à $50. 100 filtières, 5 tiroirs à $100. 200 calculatrices électroniques imprimantes, $60. 9h à 5h pm: 465-7524.

PARTITIONS pour bureau grandeurs assorties et couleurs assorties en spécial. Monselet Rénovation 932-5904

PHOTOCOPIEUR Sharpfax SF 710, grandeur 8½x11, 8½x14, usure 60,000 copies. Prix $550. Jacques 681-6458

SALON DE COIFFURE fermé, tout l'équipement et l'ameublement à vendre. 3 ans d'usage. Excellent état, 739-3537 après 16h 738-8079.

VENTE fermeture. Mobilier de boutique, 843-8540 jour, soir 334-1577 ou 334-0955.

3 PRESENTOIRS en vitre pour pâtisserie, demandez Jo. 731-5431.

257 IMPRIMERIE

MEIHLE offset 25-58" x 38"; Robertson caméraMark II; Nuarc "plate maker"; Linothern HS1PTU et autres machineries d'imprimerie. 731-6443.

261 ENTRETIEN, RÉPARATIONS

A BAS PRIX balcons, escaliers, galeries, peinture, 374-4362

A BAS PRIX brique, pierre, réparations foyer, ciment. 669-5655

A BAS PRIX, déménagement, peinture, tapisserie, rénovations, sablage planchers. Garanti. Michel, 741-6648 (message), 524-7684.

A PRIX MODIQUE, céramique, plâtre, rénovations complètes, salle de bain et cuisine. 653-3880.

BRIQUES, joints, maçonnerie, ciment, peinture. 348-3616

CIMENT, joint brique, peinture, maçonnerie, balcon, 352-6396

COUVREUR toit neuf, réparation, estimation gratuite. 668-5450

CREUSAGE de caves de toutes sortes, etc. M. Jean 253-4881

DÉCAPAGE à la main, pour meubles, portes et fenêtres. 388-0777.

ENTREPRENEUR général, menuiserie, aluminium, fer ornemental, démolition, finition. 256-9190

FERAIS peinture, tapisserie et réparations générales à très bon prix. Demandez Bernard à 325-2945.

GÉNIE DU BAIN (le) refait beauté de baignoire en porcelaine blanc ou couleur. 253-7676.

MENUISIER 22 ans d'expérience, prendrais réparations générales, balcon, porte-patio, pose d'aluminium. 523-0255.

PEINTURE extérieure et intérieure. 765-0804 tous les jours.

PRENDRAIS travaux de peinture intérieur et extérieur. 15 ans d'expérience. Brochu Enrg. 652-6352

PRIX réduit, tapisserie, peinture, lavage, expérience, 598-9909

SPÉCIALISÉS pour fissures de ciment de fondations (et toutes autres sortes ciment) pierre, brique, stucco, asphalte. Estimation gratis, 489-1693, 489-5998.

SPÉCIALISTE en maçonnerie, briques, blocs pierres, foyers et réparations. Tirage joints. 688-2502

AVIS IMPORTANT

L'Article II de la Charte des droits et libertés de la personne déclare que

«NUL NE PEUT DIFFUSER, PUBLIER OU EXPOSER EN PUBLIC UN AVIS, UN SYMBOLE OU UN SIGNE COMPORTANT DISCRIMINATION NI DONNER UNE AUTORISATION À CET EFFET.»

Les postes offerts dans les annonces, paraissant dans les colonnes d'offres d'emplois, s'adressent également aux hommes et aux femmes.

OFFRES D'EMPLOIS

304 POSTES CADRES ET PROFESSIONNELS

CHEF COMPTABLE JUSQU'À $35,000
Une grande entreprise de détail recherche un chef-comptable bilingue, possédant un titre comptable, et plusieurs années d'expérience en comptabilité générale. Pour renseignements téléphoner: 871-9845, ou faites parvenir votre c.v. en toute confiance à:
LE FINANCIER INC.
440 boul. Dorchester ouest
bureau 206
Montréal H2Z 1V7

Une importante industrie de la rive-sud cherche présentement un spécialiste dans le domaine de la santé au travail.

COORDONNATEUR EN SANTÉ AU TRAVAIL

La personne recherchée aura comme tâches principales:
- Coordination efficace des activités du département médical;
- Communication et application des procédures et politiques;
- Coordination de la formation du personnel infirmier;
- Élaboration et diffusion des programmes d'information médicale et de prévention;
- Contrôle et achat du matériel, équipement et médicaments;
- Assistance directe au directeur médical dans toutes les tâches administratives.

Qualifications requises:
- Bac. en nursing ou formation équivalente;
- Certificat en santé au travail;
- Bilinguisme essentiel;
- Diplôme de 1er cycle en administration serait un atout;
- Facilité à communiquer à tous les niveaux.

Faire parvenir votre curriculum vitae avant le 28 juillet en prenant soin d'inscrire sur l'enveloppe le numéro de référence CRT-18.07 à l'adresse suivante:

revista inc.

Publicité Revista Inc.
1070, rue de Bleury
Montréal (Québec)
H2Z 1N3

Prière de ne pas téléphoner

Publicité Revista Inc. Publicité de recrutement conception graphique & services publicitaires

251206-R 304

Commis comptable

Sous la supervision du contrôleur, la personne choisie devra pouvoir travailler dans tous les aspects comptables ainsi qu'à la préparation des états financiers complets.

Salaire à discuter.

Les exigences obligatoires:
— Bilingue parfait
— Expérience nécessaire minimum de 3 ans dans la préparation des états financiers.

Contactez:

J.C. Rousseau
au 288-1986
entre 9h et 11h, 13h et 16h

583765 R-304

MOTO JOURNAL
EST À LA RECHERCHE D'UN
RÉDACTEUR

Pour faire partie à temps plein de son équipe de rédaction.

Cette personne doit avoir des aptitudes à communiquer par écrit et verbalement, maîtrise parfaitement la langue française et doit pouvoir communiquer en anglais; doit posséder une certaine expertise dans le domaine de la moto ainsi qu'une expérience pratique de la conduite d'une moto.

Les personnes qualifiées et intéressées doivent envoyer leur curriculum vitae à:

M. Jean-Pierre Belmonte, rédacteur en chef
MOTO JOURNAL
5,000 Buchan, bureau 600 A
Montréal, Québec H4P 1T2

582915 R 304

Une imprimerie qui connaît un essor rapide recherche un(e)

COMPTABLE — CONTRÔLEUR

qui a terminé 3 ou 4 ans R.I.A. ou C.G.A. et possède au moins 3 ans d'expérience en comptabilité. Très belles perspectives d'avenir au sein de notre société ou chez l'une de nos nombreuses sociétés associées à travers le Canada et les Etats-Unis.

Prière d'écrire à:

IMPRIMERIE J.T. GILMOUR
720, avenue Renaud
Dorval H9P 1H5

583724 R-304

AVOCAT, notaire ou étudiant en droit demandés comme agent d'information auprès d'étude juridique. Secteur immobilier. 288-3247.

ANALYSTE COMPTABLE (E.D.P.) $35,000-$40,000
Une entreprise nationale recherche une personne possédant une formation en comptabilité ou en informatique avec une solide expérience en analyse ou vérification de systèmes comptables informatisés. Pour renseignements, téléphoner: 871-9845 ou faites parvenir votre c.v. en toute confiance à:
LE FINANCIER INC.
440 boul. Dorchester ouest
bureau 206
Montréal H2Z 1V7

INGENIEUR EN CONSTRUCTION
5 ans d'expérience en tunnel et génie civil. Ecrire à La Presse, référence 5381, C.P. 6041, Succ. A, Montréal H3C 3E3.

NOUS avons plusieurs
POSTES DE PROFESSEURS
Ouverts au niveau collégial en:
INFORMATIQUE, PROGRAMMATION, SYSTEMS, MICROPROCESSEURS ET ELECTRONIQUE LOGIQUE
Les personnes intéressées doivent posséder au minimum un baccalauréat avec expérience, ou être impliquées dans un programme de maîtrise en informatique.
S.V.P. envoyer vos curriculum vitae à: M. Saleem Zougbi, 2100 Drummond suite 430, Mtl. H3G 1X1

CIE de chauffage detenant 4 succursales au Québec recherche un directeur de succursale à Laval, possedant une excellente crédibilité, avec expérience dans direction et gestion des ventes. Il devra opérer directement de chez-lui. Entrainement complet. Avantages illimités. Salaire selon chiffre d'affaires. Ecrire à La Presse, réf. 5401, C.P. 6041 Succ. A Mtl H3C 3E3.

INGENIEUR EN CONSTRUCTION
5 ans d'expérience en travaux marins et génie civil. Ecrire à La Presse, référence 5386, C.P. 6041, Succ. A, Montréal H3C 3E3.

Une compagnie de Montréal en pleine expansion est à la recherche de:
CONCEPTEUR D'EXHIBITS
ESTIMATEUR D'EXHIBITS
VENDEUR D'EXHIBITS
CONTREMAÎTRE D'EXHIBITS
VENDEUR D'ÉQUIPEMENT DE MAGASIN
CONTREMAÎTRE D'ATELIER DE LETTRAGE
«EXPÉRIENCE ESSENTIELLE»
Envoyez votre curriculum vitae à:
La Presse, réf. 5383
C.P. 6041, succ. A
Montréal H3C 3E3
583178 R 304

Chargé(e) de comptes

LES INGRÉDIENTS DE VOTRE RÉUSSITE: DES PRODUITS DE QUALITÉ ET UNE SOCIÉTÉ QUI CONNAÎT UN ESSOR RAPIDE

Lorsque ces deux ingrédients sont réunis, vous partez gagnant. Surtout si l'on y ajoute un taux de croissance impressionnant qui assure le développement continu de produits innovateurs et une philosophie de mise en marché dynamique pour les produits existants.

Nous sommes aujourd'hui les chefs de file dans le domaine de la configuration et la gestion de projets en traitement et en transmission de données. La personne choisie pour ce poste sera chargée de vendre nos produits et services standard, en plus de développer de nouveaux comptes, des projets commerciaux et des prévisions mensuelles.

Les candidats doivent posséder au moins 3 ans d'expérience éloquente de la vente dans le secteur informatique, plus 2 ans dans le domaine du traitement et de la transmission de données. La préférence sera accordée aux personnes qui ont des antécédents en vente de systèmes intégrés à de gros clients IBM et qui possèdent des connaissances en transmission, processeurs et appareils de diagnostic.

La personne choisie se verra offrir une excellente rémunération et de très belles perspectives d'accession à un poste de direction.

Pour obtenir une entrevue sans délai, veuillez faire parvenir votre curriculum vitae, en mentionnant vos antécédents salariaux et vos exigences, sous pli confidentiel, à:

La Presse, réf. 5361
C.P. 6041, Succ. A
Montréal H3C 3E3

Employeur offrant chances égales H/F

251201 - R304

DATA SWITCH

Cumberland

PHARMACIENS-ENNES

Nous recherchons des pharmaciens (ennes) licenciées (ées) et bilingues pour travailler à temps plein et à temps partiel à notre nouvelle succursale de Châteauguay. Une connaissance de Data II sera un atout.

Nous offrons d'excellents salaires et avantages sociaux.

Pour une entrevue appelez:

M. Carl Abramovitch à
672-9730

349816-R 304

DIRECTEUR DES OPÉRATIONS
Compagnie de construction

Nous recherchons un ingénieur civil avec M.B.A., ayant une expérience minimum de 10 ans dans la réalisation de construction soit: bâtiment commercial, industriel et sportif, possédant de très bonnes connaissances dans l'estimation, soumissions et exécution de projets.

Le candidat recherché devra être bilingue, demeurer sur la Rive sud de Montréal, posséder le sens de l'organisation, avoir beaucoup d'initiative, de très bonnes références et être disponible début d'août.

Bonnes conditions pour la personne compétente.

Salaire, dépenses et participation au profit.

Veuillez faire parvenir votre curriculum vitae à:

La Presse, réf. 5327
C.P. 6041, succ. A
Montréal H3C 3E3

250085 - R 304

307 SANTÉ, SERVICES COMMUNAUTAIRES, ÉDUCATION

AMBULANCIERS motivés avec carte de compétence. Travail plein temps ou partiel. Faites parvenir C.V. au Casier Postal 126, Station Youville, Montréal H2P 2V4.

307 SANTÉ, SERVICES COMMUNAUTAIRES, ÉDUCATION

ECOLE primaire, juive, cherche professeur de français, 2e cycle, légalement qualifié(e). S'adresser à La Presse, réf. 5277, C.P. 6041, Succ. A, Mtl H3C 3E3.

307 SANTÉ, SERVICES COMMUNAUTAIRES, ÉDUCATION

SOCIÉTÉ DE GESTION MÉDICALE
demande
SECRÉTAIRE MÉDICALE

EXIGENCES:
— Expérience de la technique de facturation à la RAMQ INDISPENSABLE (minimum 3 ans)
— Connaissance de l'anglais parlé
— Connaissance de l'informatique un atout

Faire parvenir votre curriculum vitae avant le 23 juillet 84 à:

La Presse 5379, C.P. 6041, Succ. A
Montréal H3C 3E3

249723-R 307

SOCIÉTÉ DE GESTION INFORMATIQUE
demande
SECRÉTAIRE MÉDICALE

Exigences requises:
— Connaissance de la facturation à la R.A.M.Q.
— Connaissance de la tenue de livres d'un bureau de médecin
— Connaissance de l'informatique un atout
— Connaissance de l'anglais parlé
— Minimum de 3 ans d'expérience en secrétariat médical

Faire parvenir votre curriculum vitae avant le 23 juillet 84 à:

SOGEMEC INC
a/s de Johanne Lacroix
2, Complexe Desjardins, poste 3004
C.P. 217, Succ. Desjardins
Mtl Qué. H5B 1G9

250757 - R 307

INFIRMIER(E)
FORMATION ET DÉPLACEMENTS dans la région métropolitaine

Upjohn Healthcare Services est à la recherche d'un(e) infirmier(e) diplômé(e) qui enseignera au personnel infirmier d'établissements de soins gériatriques à se servir d'un nouveau produit destiné aux soins personnels, mis sur le marché par Procter & Gamble Ltée. Ce produit a été mis au point en pensant au confort et à la dignité des personnes âgées.

Qualités requises:
- Expérience en formation de personnel interne/externe et/ou en gestion.
- Déplacements dont 50% exigent une nuit à l'extérieur.
- Poste à temps plein exigeant voiture et souplesse dans les horaires.
- Solide formation en soins infirmiers, dynamisme et intérêt pour l'aspect commercial des soins de santé.
- Bilinguisme essentiel.

Salaire concurrentiel, frais à la charge de l'employeur.

Pour obtenir une entrevue confidentielle, veuillez faire parvenir votre curriculum vitae (en anglais) à:

Lynda Austin, RN
Les Services de Santé Upjohn
630 ouest, Sherbrooke, suite 308
Montréal, Qc H3A 1E4

Upjohn **Les Services de Santé Upjohn**

Employeur offrant l'égalité d'accès à l'emploi

349601-R 307

TRUST GÉNÉRAL

SECRÉTAIRE

Succursale du centre-ville

Tâches: Préparer et dactylographier des cahiers de présentation ainsi que la correspondance pour les services d'évaluation et financement hypothécaire.

Exigences: Sténo française et anglaise, secondaire V option secrétariat, minimum de 2 ans d'expérience de secrétariat, maîtrise de la langue française et anglaise.

D'excellentes conditions de travail sont offertes.

La rémunération est conforme aux normes de l'entreprise.

Veuillez faire parvenir votre curriculum vitae, avant le 18 juillet prochain à l'attention de:

Louise Therrien
Trust Général Inc.
85 rue Ste-Catherine ouest, suite 600
Montréal, Qué. H2X 3P4

À VOTRE CHOIX

1- Dictaphoniste française avec litige au centre-ville pour 3 jours. $10 l'heure.
2- Opératrice de Xerox 860 pour compagnie d'ingénieurs conseils pour court contrat. $12 l'heure.
3- Réceptionniste professionnelle pour des demi journées à la Place Ville-Marie. Un an. $7.50 l'heure.
4- Secrétaire sténo bilingue niveau exécutif pour compagnie paragouvernementale pour 4 semaines. $10.25 l'heure.
5- Opératrice de AES 100P avec dictaphone français au centre-ville le 6 août pour 2 semaines. $11 l'heure.

APPELER M. LAMONTAGNE AU 878-1122

1- SL1 réceptionniste pour luxueux bureau de consultant. Remplacement d'un mois. $7.00 l'heure.
2- Secrétaire avec sténo anglaise pour traduire en français, près du rond-point l'Acadie, pour 2 mois. $10.15 l'heure.
3- 3 opératrices de Wang pour agence de publicité de 2 à 4 semaines. $12 l'heure.
4- 2 secrétaires dactylo bilingue pour remplacement de vacances les 2 dernières semaines de juillet. $8 l'heure.

APPELER M. DAOUST AU 878-1122

1- Secrétaire au président d'une multinationale au métro Peel. $10.75 l'heure.
2- 2 opératrices de compugraphic MCS — une de soir, l'autre de jour. $12 l'heure.
3- Jeune dynamique secrétaire-réceptionniste à La-Salle pour 22 semaines congé de maternité. $8.79 l'heure.
4- Secrétaire spécialisée sur dictaphone, bilingue, à Ville St-Laurent pour période indéterminée. $8.50 l'heure.
5- Commis dactylo (50 m/m) avec voiture pour contrat de 18 mois au parc industriel de Ville St-Laurent. $6.25 l'heure.
6- 6 ouvertures de micoms disponibles à travers Montréal. $13 l'heure.
7- Secrétaire temporaire pour département du personnel. Possibilité de permanence. $8.25 l'heure.

APPELER S. MARTIN AU 878-1122

1- Opératrice de télex télémode pour congé de maladie. $8.35 l'heure.
2- Sténo bilingue pour prendre minute de meeting. $11 l'heure.
3- Secrétaire aimant les chiffres pour bureau de comptables agréés. $7.75 l'heure.
4- 3 postes de secrétaire légal avec expérience en litiges ou corporatif ou commercial. $11.25 l'heure.

APPELER M. LACHAPELLE AU 878-1122

Suite 750, Place du Canada, Montréal, Québec H3B 2N2
Montréal • Toronto • Québec • Ottawa • Fredericton • New York

quantum

307 SANTÉ, SERVICES COMMUNAUTAIRES, ÉDUCATION

Éducateur(trice)s
Développement de l'enfant

On demande des éducateur(trice)s qualifié(e)s pour travailler au sein du département du développement de l'enfant au YMCA de Montréal.

Vous devez posséder un DEC ou un baccalauréat en éducation préscolaire, et être bilingue.

Veuillez soumettre un curriculum vitae avant le 27 juillet 1984 au:

Service des ressources humaines
YMCA DE MONTRÉAL
1441, rue Drummond
Montréal (Québec) H3G 1W3
Dossier #231

250993-R 307

PHARMACIEN(NE)S jeunes et dynamiques, expérience 1 an, bon salaire plus avantages sociaux. Pharmacie Cadieux appelez M. Prud'homme à 351-4817

CENTRE D'ACCUEIL EMILIE GAMELIN RESIDENCE ARMAND LAVERGNE

Centres d'accueil pour personnes âgées (492 lits) requièrent les services de personnes sur appel dans les titres d'emploi suivants:

INFIRMIERS(ERES)
Exigences: membre de l'O.I.I.Q 2 ans d'expérience

INFIRMIERS(ERES) AUXILIAIRES
Exigences: membre de la C.I.I.A.Q. expérience serait un atout

PREPOSES(ES) AUX BENEFICIAIRES
Exigences: secondaire IV 1 an d'expérience

Faire parvenir votre curriculum vitae ou une demande d'emploi dûment complétée à:

Centre d'Accueil Emilie Gamelin
Direction des ressources humaines
1440, Dufresne
Montréal, Québec
H2K 3J3

CHERCHONS hygiéniste pour pratique dentaire préventive. Westend de Vancouver. Envoyer curriculum vitae, photo et description de votre pratique idéale au Dr. Pierre Vigneault, 1743 Robson, Vancouver V6G 1C9.

EDUCATEURS (TRICES) sur appels demandés (es) pour garderie située à Côte St-Luc avec DEC en techiques de garderie ou BAC en pré-scolaire élémentaire ou expérience et concierge à temps complet avec expérience. Faire parvenir curriculum vitae au plus tard le 26 juillet 84 à Garderie Les Copains D'Abord Inc., à l'attention de Louise McCraw au 1820 Croissant Tourangeau à Brossard, J4W 3H7.

HYGIENISTE DENTAIRE demande(e) pour poste temporaire, congé de maternité. 354-3117.

ON DEMANDE professeurs de musique bilingues dans toutes les disciplines. Faire parvenir curriculum au Conservatoire de Musique du Québec, 269 boul. St-Jean, suite 101, Pointe-Claire H9R 3J1.

PERSONNE diplomée dans l'enseignement des enfants demandée pour travailler dans garderie. Prière d'envoyer curriculum vitae à: Boite Postale 312, Station B, Montréal, H3B 3J7

PHARMACIE. Commis de laboratoire, expérience sur ordinateur polyvalent. Temps plein. Monsieur Dannel, 382-4730.

PHARMACIEN (NE) licencié (e) clinique médicale, temps partiel lundi, mercredi, vendredi, environ 17 à 20 heures, travail à l'année, Verdun, 768-1106.

PHARMACIEN(NE) 40hrs. par semaine. Ste Adele. 514-229-2918

PHARMACIEN(NE) bilingue avec expérience pour emploi à temps partiel. Dans banlieu ouest. 457-2410.

PHARMACIEN(NE) bilingue, temps partiel, 15 à 25 heures par semaine. West Island. 694-4821

PHARMACIEN(NE), Ville St-Laurent, bilingue, connaissance Sauphac, références. 334-2065.

RECEPTIONNISTE avec expérience pour bureau dentaire, sur la rive-sud, temps plein. 465-1220 Mme Beaulieu.

SECRETAIRE ASSISTANTE DENTAIRE bilingue, avec expérience, initiative et sens de l'organisation. Envoyer curriculum vitae avec photo, à La Presse, réf: 5279, C.P. 6041, Succ. A, Montreal H3C 3E3.

SECRETAIRE ASSISTANTE DENTAIRE Rive-Sud, St-Hubert, bilingue, avec expérience, habilité au travail de groupe. Initiative. Envoyer curriculum vitae avec photo à: La Presse, réf. 5397, C.P. 6041, Succ. A, Mtl. H3C 3E3.

TECHNICIEN (NE) VETERINAIRE
Poste à plein temps dans un hôpital vétérinaire pour petits animaux à St-Eustache. Bilinguisme obligatoire. Expérience désirable. Téléphonez entre 16h et 17h seulement à 472-3744.

Travail à plein temps dans une clinique d'optométrie située à Gatineau.

Bilingue, homme ou femme, qualifié(e) dans l'achat, vente et ajustement de montures et lentilles opntalmiques.

Envoyez votre demande à:

Agent du Personnel
C.P. 40 Gatineau J8P 6J1

583287-R307

INFIRMIERS(IÈRES) LICENCIÉS(ES)
Le Centre Hospitalier des Convalescents de Montréal aurait un besoin urgent d'infirmiers(ières) licenciés(es) et expérimentés(es) pour la liste de rappel; pour les quarts de jour, de soirée et de nuit.
Prière d'envoyer votre curriculum vitae au:
Directeur du personnel
CENTRE HOSPITALIER DES CONVALESCENTS DE MONTRÉAL
6363 Chemin Hudson
Montréal, QC H3S 1M9
ou appeler entre 8h et 16h, au numéro suivant
737-3661 poste 105

250781-R 307

310 BUREAUX

$19,000-$20,000

AES+ BILINGUE

Notre client requiert les services immédiats d'un(e) opérateur(trice) AES+, ayant 3 ans d'expérience et possédant tous les programmes. Excellente grammaire dans les deux langues, expérience légale serait un atout. Excellents bénéfices marginaux. S.V.P. appeler:

PIERRETTE ACOCA
DANIELE VOCELLE
844-8891
SERVICE PLUS
1405 Bishop
suite 218

ADJOINTE ADMINISTRATIVE, sens de l'organisation, intérêt dans la bureautique, bilingue, dactylo, DEC ou Bacen administration serait un atout. Communiquer avec Ginette Beauregard au 288-2170.

310 BUREAUX

ATTENTION!
Société internationale offre situation d'avenir pour gérants(es) ambitieux(euses) possédant une expérience de la vente au consommateur, travail agréable. Formation assurée. Se présenter à 10 heures, lundi à 6879, rue de Marseille, suite 103, ou téléphoner au 254-8719.

SECRÉTAIRE BILINGUE
Centre-ville

Faites partie d'une équipe dynamique de professionnels en marketing.

Vous devez posséder un minimum de 5 ans d'expérience, une excellente grammaire française et anglaise, dactylo rapide et précise.

La connaissance du traitement de textes est un atout.

Bon salaire selon qualifications. Avantages sociaux.

Faites parvenir votre curriculum vitae à:

Line Matte
1220, rue Mackay
Montréal, H3G 2H4

583709 R 310

COMPTOIR DES COMMANDES

BUREAU DE COMMANDES

Notre client, une importante firme canadienne en plein essor, recherche immédiatement une personne parfaitement bilingue possédant un minimum de 3 ans d'expérience au bureau de commandes. Les tâches à accomplir consistent surtout à prendre les commandes téléphoniques et à déterminer les besoins des divers clients. Ce poste représente une excellente opportunité pour un individu avec une connaissance de la mécanique.
PRIERE D'APPELER:

E. BOUCHER
878-9141

Suite 750, Place du Canada
quantum

COMMIS
AU CRÉDIT ET À LA FACTURATION

Compagnie manufacturière recherche une personne pour effectuer les recherches de crédit et la collection des comptes à recevoir, préparer la facturation aux clients, effectuer divers rapports hebdomadaires et mensuels. La personne recherchée doit être bilingue, dynamique, posséder une base comptable et avoir une expérience minimum de 2 ans dans un poste similaire. S'adresser à:

Guy Bourassa
BLANCHARD NESS LTÉE
3850, boul. Losch
St-Hubert J3Y 5T6
656-8800

250750-R 310

TRAITEMENT DE TEXTES

OPÉRATEUR(TRICE) MICOM
ÉQUIPE DE NUIT
18,000$

Une importante maison de consultants cherche un(e) opérateur(trice) Micom pour l'équipe ITS. Travaux variés dans les deux langues. Heures supplémentaires payées, généreux avantages sociaux.
PRIÈRE D'APPELER:

NICOLE CLAREMONT
878-1122

Suite 750, Place du Canada
quantum

Nous sommes une compagnie d'envergure nationale impliquée dans le domaine de vente de produits de construction résidentielle et commerciale.
Nous sommes présentement à la recherche de:

PRÉPOSÉ(E)S À L'ENTRÉE DES DONNÉES SUR ÉCRAN CATHODIQUE

Les personnes recherchées ont 2 ans d'expérience comme préposées à l'entrée des données sur un ordinateur MAI Basic Four.
Une connaissance de l'anglais serait un atout.
Nous offrons un salaire concurrentiel.

Veuillez communiquer avec:

Michel Tremblay
353-7841

250084 - R 310

EMPLOIS TEMPORAIRES

SONDAGE TÉLÉPHONIQUE JOUR OU SOIR $4.50/HRE

Une importante firme spécialisée dans le domaine des communications est à la recherche de personnel pour effectuer un sondage téléphonique. Une expérience dans ce domaine ou au niveau de la sollicitation téléphonique est requise. Bilinguisme exigé. Durée 3 semaines ou plus.
PRIÈRE D'APPELER:

MARIE LACHAPELLE
878-1122

Suite 750, Place du Canada
quantum

310 BUREAUX

Secrétaires

Nous sommes à la recherche de secrétaires de différents niveaux possédant un minimum de 3 ans d'expérience. Quelques-uns de ces postes de niveau supérieur incluent certaines tâches administratives.

Ces postes exigent, ou la sténographie, ou le dictaphone, ou le traitement de textes. Vous devez maîtriser la grammaire et être reconnu pour vos talents d'organisateur, votre entregent et votre dynamisme. La nature de certains postes exige le bilinguisme

Nous vous offrons une rémunération concurrentielle et un grand éventail d'avantages sociaux.

Veuillez faire parvenir votre curriculum vitae, en mentionnant vos exigences salariales, à:

Montréal Trust
Agent de recrutement, siège social
1, Place Ville-Marie, 13e étage
Montréal (Québec) H3B 4A8

251007 - R 310

Gérant
Services de bureau

Reader's Digest est à la recherche d'un gestionnaire parfaitement bilingue pour assumer la responsabilité de tous les aspects des services de bureau, y compris les systèmes téléphoniques, l'équipement de bureau, le design et l'aménagement, les services de cafétéria, ainsi que la supervision de six employés.

Les candidats doivent posséder une solide connaissance des systèmes téléphoniques et d'autres systèmes et équipements de communication. Une expérience antérieure du design et de l'aménagement de bureaux serait un atout.

Si vous possédez ces qualifications, veuillez faire parvenir votre curriculum vitae, en indiquant le dossier # 8501, au:

Service des relations humaines

Sélection du Reader's Digest (Canada) Ltée
215 rue Redfern
Montréal Québec
H3Z 2V9

250989 - R310

DIRECT FILM

SECRÉTAIRE

Nous sommes présentement à la recherche de candidatures pour combler ce poste temporaire (possibilité de permanence) au sein du service Ventes.

Bilingues, les candidats(es) possèdent une formation en secrétariat ainsi qu'une expérience de travail dans ce secteur. Ils (elles) dactylographient avec rapidité et précision. Le sens de l'organisation, la discrétion et la rapidité d'exécution sont des qualités recherchées.

Les personnes intéressées doivent se présenter afin de compléter une demande d'emploi ou faire parvenir leurs résumés à l'attention de:

Chantale Faucher, au
10900, Colbert
Ville d'Anjou H1J 2G6
(353-8900)

Les demandes devront nous être parvenues au plus tard le 20 juillet 1984.

250703 - R 310

TRAITEMENT DE TEXTES
(SOIR)

Ce poste est susceptible d'intéresser une personne ayant de l'initiative et connaissant le fonctionnement AES 100P et/ou Superplus. La/le titulaire de ce poste travaillera en étroite collaboration avec le personnel de différents services, de 15h à 23h.

Les exigences du poste sont les suivantes:
— 3 années d'expérience (juridique de préférence)
— rapidité et précision à la machine à écrire
— grammaires française et anglaise impeccables
— maturité, tact, discrétion.

Nous offrons un salaire intéressant et d'excellents avantages sociaux.

Communiquer avec le service du personnel:

OGILVY, RENAULT
286-5424, poste 294

250834 - R 310

CENTRE HOSPITALIER FLEURY

SECRÉTAIRE

Direction des ressources humaines.
— 3 jours par semaine pour une durée minimum de 6 mois.

Exigences:
— Diplôme en secrétariat d'une école reconnue.
— Bonne connaissance de la sténographie française.
— Minimum de 3 ans d'expérience en secrétariat.

SECRÉTAIRE MÉDICALE

— Pour la liste de rappel.
— Dactylographier des rapports médicaux à partir de rubans magnétiques.

Exigences:
— Diplôme en secrétariat médicale émis par une école reconnue.
— Connaissance de la sténographie.
— Très bonne connaissance de la terminologie médicale.

Rémunération: Selon les normes du M.A.S.

Faire parvenir votre curriculum vitae avant 16:00 hres le 23 juillet 1984.

Centre Hospitalier Fleury
a/s Nicole Desjardins,
2180 est, rue Fleury,
Montréal, Qué.
H2B 1K3

250749 - R310

310 BUREAUX

PRÉPOSÉ(E) AUX VENTES

Notre compagnie est présentement à la recherche d'un(e) préposé(e) aux ventes parfaitement bilingue.

La personne désirée a entre 18 et 25 ans, a beaucoup d'initiative et une grande facilité à communiquer.

Une expérience du travail de bureau est préférable de même que la dactylo.

Salaire selon expérience et compétence.

Faire parvenir vite curriculum vitae à

La Presse Réf.: 5341
C.P. 6041
Succ. A
Montréal H3C 3E3

251019-R310

CBS RECORDS CANADA LTD
DISQUES CANADA LTÉE

SECRÉTAIRE-VENTES

Nous recherchons une personne organisée, fiable, possédant de l'initiative, pour notre succursale de Montréal, sous la direction du directeur des ventes.

Le ou la candidat(e) devra maîtriser les aspects généraux du travail de bureau et exceller aux postes de sténo et dactylo.

Le ou la candidat(e) devra être parfaitement bilingue.

Le salaire (selon l'expérience) variera de 15 à 16,000 et comprend un vaste assortiment de bénéfices marginaux.

Si vous désirez faire partie du monde excitant de l'industrie du disque, envoyez un résumé à:

GERMAINE BERGERON
CBS DISQUES
3550 ASHBY
ST-LAURENT H4R 2C1

250780-R-310

Lightolier Canada Inc. requiert les services d'un

Commis junior

Les tâches à effectuer incluront la dactylographie, le classement, répondre au téléphone ainsi que du travail général de bureau.

En plus d'avoir complété le secondaire V, vous avez acquis au moins un an d'expérience de travail de bureau. Le bilinguisme est nécessaire.

Nous offrons un salaire concurrentiel ainsi qu'une gamme d'avantages sociaux.

Veuillez faire parvenir votre résumé en toute confiance à:

Carole Burlinguette
LIGHTOLIER CANADA INC.
3015, Louis A. Amos
Lachine, Québec H8T 1C4

250997-R 310

Agence de publicité recherche

RÉCEPTIONNISTE

Au secours!!! Si vous voulez être sous-payée, sur-travailler, faire du jogging en nous organisant, dire aux gars où aller (physiquement), dactylographier vite vite dans les deux langues, travailler sous pression pour la réunion d'hier, et si vous lisez toujours cette annonce... vous êtes capable! Rémunération hebdomadaire: 200 $

Contactez: MARCIE au 281-1911
LES COMMUNICATIONS DU PRISME LTÉE

251208-R 310

SECRÉTAIRE

Compagnie d'envergure recherche secrétaire ayant les qualifications suivantes:
— Bilingue, parlé et écrit;
— excellente orthographe;
— sténo, dactylo, dictaphone;
— facilité avec les chiffres;
— initiative.

Veuillez faire parvenir votre curriculum vitae à:

La Presse, réf. 5325
C.P. 6041, Succ. A
Montréal, H3C 3E3

582299-R 310

PHILLIPS & VINEBERG

SECRÉTAIRE JURIDIQUE

ET/OU

PARAJURIDIQUE (CORPORATIF)

Notre service corporatif est à la recherche d'une personne compétente ayant des connaissances sur la loi sur les compagnies du Québec et la LSCC. Cette personne devra être capable de travailler sans supervision. Travaillant dans un milieu anglophone, personne bilingue requise. Peu de dactylographie. Rémunération selon expérience.

Veuillez communiquer au:

866-8541, poste 265

583699-R 310

SOUTIEN AUX VENTES — INTÉRIEUR

Le goupe de sociétés Quantum offre un poste de carrière exceptionnel, avec possibilités de revenus illimités, auprès de notre équipe de conseillers en personnel. Les candidats recherchés sont motivés, ambitieux et bilingues; ils possèdent le sens de la vente et sont en mesure de bien travailler sous tension. Si vous êtes une personne qui cherche à se dépasser dans l'accomplissement de ses tâches et qui désire un poste qui lui permette d'augmenter ses responsabilités et ses revenus en développant sa propre clientèle, veuillez nous téléphoner dès aujourd'hui.

JOANNE SIMARD
878-1122
Suite 750, Place du Canada, Montréal, Qc H3B 2N2
Montréal • Toronto • Québec • Ottawa • Fredericton • New York

251157-R 310

quantum

---

310 BUREAUX

AES PLUS MICOM ET WANG

Postes présentement ouverts pour candidats(es) avec expérience pertinente de 6 mois à un an sur l'équipement ci-haut mentionné. Bilinguisme et connaissances connexes en secrétariat sont des atouts.

SANDRA CATTAFI
SUSAN NADEAU
GUYLAINE FORGRET
ELAINE VEZINA

871-1600
LES ASSOCIES
MARIE SELICK

BUREAU d'avocats du centre-ville cherche secrétaire juridique avec 2 ans d'expérience en litige. Demandez M. Renaud, 849-6023.

BUREAU de comptables, situé au centre ville, est à la recherche d'un (e) commis comptable bilingue pour un poste temporaire.
Le ou la candidate devra également recevoir les appels téléphoniques et s'occuper d'autres tâches connexes. Veuillez communiquer au: 866-5431.

PAS D'AGENCE

CLINIQUE D'ESTHETIQUE

Recherche une personne responsable, d'apparence soignée, parfaitement bilingue, pour poste de réceptionniste. Pour entrevue, se présenter, le 17 et 18 juillet, entre 16h et 19h au 1195 University (face à la Place Ville-Marie).

COLLECTION JUSQU'A $16,000

Excellente compagnie en pleine essor située à Ville St-Laurent, recherche une personne expérimentée en collection. 90% du travail effectué en anglais, dactylo requise 30 m/m. Claire Levasseur, 845-9126.

INTERPERSONNEL
CLAUDE BOURG

COMMIS de bureau bilingue avec très bonne connaissance en comptabilité et grande polyvalence. Envoyez curriculum vitae au 8,111, rue Edison, Ville d'Anjou H1J 1S9.

COMMIS DE BUREAU

Bilingue, fonction tenue de livres et comptabilité, Telex, répondre au téléphone, ouvrage général de bureau, doit avoir beaucoup d'initiative. 352-0060 demandez responsable du personnel.

SECRETARIAT

SECRÉTAIRE FINANCIER(E) JUSQU'À 22 000$

Une société établie au centre-ville de Montréal cherche un(e) secrétaire bilingue qui secondera le vice-président aux finances. Sténo dans les deux langues, dactylo et expérience au sein d'une institution financière sont exigées. Très belles perspectives au sein d'un milieu très professionnel. PRIÈRE D'APPELER:

MAUREEN LAMBERT
878-1122

251150-R 310

Suite 750, Place du Canada
quantum

COMMIS DE BUREAU

Nous recherchons un commis de bureau bilingue et expérimenté pour notre siège social situé au centre-ville de Montréal.

La personne choisie s'occupera des achats, du télex et du standard, ainsi que d'autres tâches de bureau.

Expérience souhaitée dans l'un ou l'autre de ces domaines.

Veuillez faire parvenir votre curriculum vitae au:

Directeur du personnel
Canadian Refractories Dresser Canada Inc.
4, Place Ville-Marie, bureau 600
Montréal, Québec H3B 3Y4
861-1831

583759-R-310

SECRÉTAIRE

Nous recherchons une secrétaire possédant une très bonne connaissance du français, sténo-dactylo, bilingue. Cette personne doit être débrouillarde, autonome, responsable et disponible immédiatement. Salaire selon expérience. Avantages sociaux.

Faire parvenir curriculum vitae à:

les éditions françaises
a/s Mme Suzy FALCAO
1411, rue Ampère, C.P. 395
Boucherville, Qué. J4B 5W2

583745-R 310

COMMIS DACTYLO

Compagnie spécialisée dans la distribution et la réparation d'équipements lourds, est à la recherche d'un commis de bureau au département de crédit. Le candidat(e) devra avoir complété un secondaire V, être bilingue, posséder une base de comptabilité et une expérience dans les comptes à recevoir d'environ 2 ans. De plus la personne devra avoir précision et rapidité à la dactylo.

FONCTIONS: Tout le secrétariat du département de crédit — Travail sur écran cathodique — Enquête de crédit et références de crédit — Préparation des bordereaux de dépôts — Travail de collection.

Le salaire et les avantages sociaux seront selon la convention collective.

Faire parvenir votre curriculum vitae à:

LE CONTRÔLEUR
C.P. 216, Boucherville
P.Q. J4B 5J6

583437-R 310

Stikeman Elliott est à la recherche d'un(e)

PARAJURIDIQUE

qui travaillera dans le domaine du litige et du droit du travail. Le (la) candidat(e) doit posséder un diplôme universitaire, soit en commerce, relation industrielle ou dans un domaine connexe.

De plus, il (elle) devra posséder le sens de l'organisation et être parfaitement bilingue. Le cas de tout candidat(e) exceptionnel(le) n'ayant pas le diplôme universitaire requis mais possédant une expérience en litige sera pris en considération. Bon salaire et avantages sociaux généreux.

Pour tous renseignements complémentaires, appeler:

Mme P. GOUDREAU-FOX
397-3181

257027-R310

TECHNIQUES COMPTABLES

Nous recherchons une personne autonome et dynamique possédant un DEC en technique administrative, option comptabilité, pour assumer la supervision d'un petit groupe de techniciens comptables au sein de nos services aux petites et moyennes entreprises.

Vous avez environ 2 à 5 ans d'expérience pertinente. De plus, vous possédez votre désignation CGA ou RIA ou vous poursuivez présentement des études en vue de l'obtenir et vous recherchez l'occasion de faire progresser votre carrière dans le milieu professionnel.

Vous faites preuve d'un esprit d'équipe et d'excellentes aptitudes interpersonnelles et êtes capable de communiquer aussi bien en français qu'en anglais.

Nous offrons un salaire selon la compétence et des avantages sociaux intéressants.

Veuillez nous faire parvenir votre curriculum vitae aussitôt que possible à:

Liliane Le Blanc
PRICE WATERHOUSE
1200 McGill College, S. 2100
Montréal, Qué. H3B 2G4

251129-R-310

CHEF COMPTABLE

Entreprise oeuvrant dans le secteur industriel est à la recherche d'une personne dynamique pour prendre charge de son service de comptabilité.

Les responsabilités du poste incluent la supervision de personnel de bureau, la préparation d'états financiers ainsi que l'application des politiques de crédit et de perception des comptes clients.

Les candidats(es) devront être bilingues et posséder une expérience pertinente d'au moins 3 ans.

Veuillez faire parvenir votre curriculum vitae en toute confiance à **La Presse, réf. 5396, C.P. 6041, station A. Montréal H3C 3E3.**

251014-R-310

---

310 BUREAUX

COMMIS A LA PERCEPTION

2 ans d'expérience pertinentes à travailler dans un contexte informatisé, agressif (ve), nécessite un minimum de supervision, discipliné (e), ordonné (e), habilité (e) au suivi des dossiers. Salaire selon expérience. Faire parvenir curriculum vitae à A. Lavoie, 9900 Côte de Liesse, Lachine, Que. H8T 1A1.

COMMIS COMPTABLE

Responsable de la paye. Production et analyse des états financiers. Analyse de comptes de grand livre. Tâches diverses en comptabilité.

Les postulant(e)s doivent obligatoirement posséder de l'expérience dans un service de paye ainsi qu'une expérience générale en comptabilité.
SVP faire parvenir votre C.V. en y indiquant le dernier salaire gagné à:

Mme Diane McNamara
Alfred Dallaire Inc.,
2159est, boul. St-Martin
Duvernay, Laval H7E 4X6

COMMIS SENIOR AU CREDIT LAVAL

Un chef de file dans l'industrie alimentaire recherche une personne bilingue ayant un minimum de 3 ans d'expérience dans le recouvrement.
Le (la) candidat(e) a de l'aptitude pour rédiger la correspondance, tant en français qu'en anglais, et est familier(ère) avec les systèmes de comptabilité informatisés. Veuillez envoyer votre curriculum vitae à:

Cheryl Farthing
Les Aliments Lesters Limitée
2105 boul. Industriel
Laval, H7S 1P7

COMPTABLE SENIOR, bilingue, pour compagnie d'ingénierie. Doit avoir expérience sur ordinateurs personnels. Bon salaire et autres bénéfices. Ecrire à: A.E.P. Cam Inc., 8170 Mountview, V.M.R., H4P 2L7, attn: M. Noodelman.

COURTIER EN DOUANES rechercheopératrice pour système Olivetti S-6000, B3, et travail général. Appeler 285-1301, Mme Marian.

DACTYLO bilingue, 2 ou 3 ans d'expérience, plus travail général de bureau. Mme Claire Charette, 342-2100.

DACTYLO bilingue environ $13,000 par an, envoyez c.v. à Coreca Inc., 547 St-Thomas, Longueuil, J4H 3A7.

DICTAS SECRETAIRES DIVERSES DUREES

PREREQUIS:

- Disponibilité immédiate.
- Jusqu'en mi-août.
- Excellente grammaire.
- 2 ans d'expérience récente.
- 50 mots/minute en dactylo.

SANDRA CATTAFI
SUSAN NADEAU
GUYLAINE FORGET
ELAINE VEZINA

871-1600
LES ASSOCIES
MARIE SELICK

LAVAL

SECRETAIRE juridique, 3 à 5 ans d'expérience, bilingue de préférence, français impeccable, 35 heures semaine, connaissance du droit des compagnies et des procédures légales. Salaire à discuter. 667-5502.

POSTES TEMPORAIRES

Plusieurs postes à combler:

- Secrétaires bilingues.
- Dactylographes bilingues.
- Sténographes bilingues.
- Secrétaires juridiques.
- Secrétaires médicales.

PREREQUIS:
- Un an d'expérience.
- Excellente grammaire.
- Bilinguisme.
- Présentation soignée.

Téléphonez sans tarder:

JACQUELINE WRIGHT
DOMINIQUE FUGERE
866-3755
VICTOR
SERVICES TEMPRAIRES
1253 McGill College
Bureau 250

POSTES TEMPORAIRES COURTS ET LONGS TERMES

Si vous avez de la difficulté à vous trouvez du travail, nous avons la solution. Nous avons des postes temporaires pour:

RECEPTIONNISTES DACTYLOS
COMMIS DACTYLOS
SECRETAIRES DICTAS
SECRETAIRES STENOS

EXIGENCES: bonne dactylo, bilinguisme, excellente grammaire dans les 2 langues.
Parmi ces postes, vous aurez l'opportunité de vous trouvez un travail permanent. Tous ces postes sont présentement disponibles.
Pour plus amples informations, contacter:

MONIQUE CLOUTIER
PAULINE TETREAULT
381-7779
Les Associés Marie Selick

PREPOSE (E) au traitement des commandes et à la facturation sur ordinateur MAI Basic Four pour compagnie de textile. Expérience et bilinguisme requis. S.V.P. faire parvenir curriculum vitae et références à: C.P. 428, Succ. De Lorimier, Mtl, Que. H2H 2N7. N.B. les entrevues auront lieues dans la semaine du 6 août.

RECEPTIONNISTE

Expérimentée, connaissant le français et l'anglais parfaitement, est demandée pour bureau très occupé; de 30 à 40 ans, connaissant le télex, dactylo et télécopieur; personne dynamique nécessitant peu d'entrainement.
Veuillez contacter:
M. L. BOURGET
382-6420

RECEPTIONNISTES BILINGUES

$6 à $8 l'heure

Nous avons actuellement plusieurs postes au centre-ville à combler d'urgence, avec ou sans dactylo, mais avec connaissance pertinente de console telle: P.B.X., SL1, centrex, etc. Ruth Magnan, 845-9126.

INTERPERSONNEL
CLAUDE BOURG

RECEPTIONNISTE

ACHETEUR MEDIA DEBUTANT(E)

Auprès d'une petite agence de publicité. Les candidats(es) rêvés(es) sont consciencieux(ses) et parfaitement bilingues, ils(elles) excellent en secrétariat et peuvent traduire du courrier de l'anglais au français. Salaire selon l'expérience. Demander Mlle Hughes au: 271-1159.

RECHERCHONS jeune fille avec dactylo-sténo, bilinguisme un atout, travail général de bureau, habillant grandeur 8 de préférence. Appelez Catherine, 332-1585

RECHERCHONS secrétaire, bilingue, connaissance de la comptabilité. Personne mature et responsable. Contactez 351-8275

---

310 BUREAUX

SECRETAIRE bilingue pour étude légale, Peel et Ste-Catherine. S'Adresser à Me Abramowitz, 861-9477

SECRETAIRE comptable bilingue avec expérience demandée. Connaissances requises: dactylo, telex, sténo, préparation de la paye et tenue de livres. Soumettre candidature par écrit: Mme Dorion, C.P. 130, Succ. Postale Mont-Royal, H3P 3B9.

SECRETAIRE exécutive, $18,000, centre ville, compagnie bien connue, comme secrétaire pour partenaire dynamique, rencontres clients, dactylo, sténo. Bilingue. Mme Burns. Le Service de Placement Carrière, 1500 Stanley, suite 221, 288-2821.

SECRETAIRE juridique, 2 à 3 ans d'expérience, sténo et dictaphone, excellent français, connaissance de l'anglais souhaitable. 286-9100.

SECRETAIRE juridique, parfaitement bilingue, pour avocat senior à la Place d'Armes, avec 5 ans d'expérience en droit matrimonial. Salaire selon compétence. 849-6325.

SECRETAIRE parfaitement bilingue, avec expérience, connaissance termes médicaux un atout, pour compagnie d'équipement médical. Ecrire à: La Presse, réf. 5400, C.P. 6041, Succ. A, Mtl. H3C 3E3

SECRETAIRE AU TRAITEMENT DE TEXTES

JUSQU'À $18,000

Compagnie de gestion située au centre-ville recherche une secrétaire bilingue avec la sténographie dans les deux langues et une bonne connaissance du traitement de texte. Une expérience en comptabilité serait un atout. Très bonne atmosphère de travail et avantages sociaux. PRIERE D'APPELER:

VICKI BITRAN
878-1122

QUANTUM
PLACE DU CANADA
SUITE 750

SECRETAIRE DE DIRECTION

Société dynamique en plein essor, établie dans le bas centre-ville, cherche un (e) secrétaire pour le président, qui effectuera aussi du travail général.
QUALITES REQUISES:
- Bilinguisme et au moins 3 ans d'expérience.
- Excellente grammaire dans les deux langues.
- Vitesse d'au moins 60 m/m en dactylo et 100 m/m en sténo.

SALAIRE: $17,000 et plus, généreux régime d'assurance et belles perspectives d'avenir.
Ecrire à La Press, Réf. 5392, C.P. 6041, Station A, Montréal H3C 3E3.

SECRETAIRE DU PRESIDENT BILINGUE A $22,000

Rand-point Décarie. Poste attravant offert à un(e) secrétaire de direction parfaitement bilingue, qui excelle en dactylo et en grammaire dans les deux langues, possède la sténo anglaise et peut traduire de l'anglais au français. Souplesse de caractere essentielle. Au moins 5 ans d'expérience au niveau de la direction. 28 ans et plus. Généreux avantages sociaux.

ADELE STONE
LES ASSOCIES MARIE SELICK
50, Place Cremazie, suite 619
381-7636
Heures de bureau
lundi à vendredi 9h à 5h

SECRETAIRE DE NOTAIRE

Centre-ville. Bilingue. Un an d'expérience. $13,000. 845-9314 ou 845-4833.

SECRETAIRE

FACTURATION ET GESTION DES COMMANDES CLIENTS

Nous sommes une entreprise commerciale oeuvrant dans le domaine du livre. Nous recherchons un (e) secrétaire pour notre service des commandes. La tâche est très variée et comporte beaucoup de responsabilités.
Si vous détenez un D.E.C. en secrétariat, maîtrisez parfaitement la langue française, avez une bonne culture générale et de la facilité à communiquer et êtes non fumeur (se), faites parvenir PAR LA POSTE SEULEMENT votre curriculum vitae en y joignant une lettre de présentation au 3001 Sherbrooke ouest, #205, Montréal H3Z 2X8, jusqu'au 23 juillet.

SECRETAIRE GENERAL(E)

Fonctions: il participe sous l'autorité du Conseil d'Administration à la mis en oeuvre des politiques de l'organisme.
Criteres de selection: bonne connaissance de la problématique des personnes handicapées de la vue, expérience dans le domaine communautaire, disponibilité à travailler à des heures irrégulières, autonomie pour les deplacements, connaissance du Braille serait un atout.
Scolarité: diplôme universitaire de premier cycle en sciences humaines et ou expérience de travail pertinente de 3 ans.
Aucune canditature ne sera considérée après le 27 juillet, 16h30. Envoyez curriculum vitae a: R. A. A. Q., section Montréal, 3740 rue Berri, 2e etage, Montréal, Que. H2L 4G9. 514-849-7515.

SECRETAIRE JURIDIQUE

Nous requerons les services d'une secrétaire juridique possédant de 2 à 5 ans d'expérience légale, parfaitement bilingue, sténo-dactylo, ayant de l'initiative et un sens de l'organisation pousse pour assister un jeune avocat et un avocat senior (20% du temps). Salaire competitif avec les grands bureaux et avantages sociaux. Tres grande discretion requise. Prière de vous abstenir si vous n'avez pas les qualifications et l'expérience requises. S.V.P. téléphoner à:

DENISE TREMBLAY
288-7156

SECRETAIRE PARA-LEGALE

$24,000

Notre client une firme legale requiert les services d'une secrétaire bilingue pour assister un des associes. La candidate doit posséder de 3 à 5 annees d'experience dans le corporatif. Les fonctions principales seront le suivi et la coordination des dossiers et permettra un contact avec le client. Entre autres, elle aura de la dactylo ainsi que la sténographie. Opportunite d'apprendre le traitement de textes. Excellente atmosphère de travail.

ASSISTANTE VICE-PRESIDENT

JUSQU'A $21,000

Une firme bien établie de produits chimiques située à Ville St-Laurent recherche une secretaire bilingue executive pour se rapporter au vice-président des ventes. La candidate doit posséder de la sténographie anglaise et doit pouvoir faire de simples traductions de l'anglais au français. Ce travail offre beaucoup de variété et permet un contact avec le client. Excellents benefices. PRIERE D'APPELER:

DANIELLE LEBLANC
878-1122

QUANTUM
PLACE DU CANADA
SUITE 750

SECRETAIRE RECEPTIONNISTE

avec expérience, bilingue, sténo, dicta, traduction de l'anglais au français, bon salaire et condition de travail. Répondre a A.E.P. Cam Inc. 8170 Montview, ch. 220, Montréal Que H4P 2L7 ou appeler 342-0815, M. Noodelman.

SECRETAIRE RECEPTIONNISTE (ST-LEONARD) $14,500

Grande entreprise de détail recherche un(e) secrétaire biligue possédant maturité et expérience. Pour renseignements téléphoner: 871-9860, ou faire parvenir c.v. en toute confiance a:

SECRETARIUM
440 boul. Dorchester ouest
Bureau 206
Montréal H2Z 1V7

SECRETAIRE-Service des ventes. Personne d'expérience en gestion des ventes, service à la clientèle, bureau des commandes, courrier pour l'exportation, traduction anglais-français et standard téléphonique. Bilingulsme, grande compétence en dactylo et talents en relations interpesonnelles sont exiges. West Island. Sharon LeClair, 684-9840.

---

310 BUREAUX

SECRETAIRE
Une société de traitement de textes recherche une secrétaire bilingue. $20,000-$25,000 selon expérience. Belle occasion d'apprendre et de travailler au service des ventes. Secteur St-Laurent V.M.R. Appelez: 739-6863 en tout temps.

SECRETAIRE réceptionniste, parfaitement bilingue, requis(e) pour poste permanent dans une agence de recherche, débutant mi-août, 3-5 années d'expérience de bureau, bonne dactylo, tenue de livres, organisé(e). Appelez Mme Charlebois pour rendez-vous au: 875-7572.

SECRETAIRE/PERCEPTION (CENTRE-VILLE) $17,500

Une firme légale recherche un(e) secrétaire d'expérience pour voir au contrôle des comptes en collection et assurer le suivi des procédures. Pour renseignements, téléphoner: 871-9860, ou faites parvenir votre c.v. en toute confiance à:

SECRTARIUM
440 boul. Dorchester ouest
Bureau 206
Montréal H2Z 1V7

SECRETAIRE, notre entreprise dans le domaine de l'immobilier est à la recherche d'une secrétaire. Exigences: 5 ans d'expérience, bilingue, sténo française, anglaise. Pour rendez-vous, téléphonez Pierrette Arfi, 842-5812.

SECRETAIRE, Légale, bilingue. Pour avocats en fiscalité. Travail de soir. Centre-ville. $19,000. Miss Maltby, 288-2824, Service de Placement Carrière, 1500 Stanley, suite 221.

STENO BILINGUE
$18,000

Poste idéal pour personne de retour sur le marché du travail. Bons milieu et avantages sociaux. Tâches variées.

SERVICE A LA CLIENTELE
$16,500 +

Situé dans le secteur ouest, s'adressant à une personne couramment bilingue. Salaire selon expérienc. Atmosphère plaisante.

DICTA BILINGUE
$15,600

Ce bureau de vente est à la recherche d'une "personne friday" désirant un poste autonome.

FRANCINE BRASSARD
282-2061
PERSONNEL 2000 INC.
2050 Manstield, suite 410
Montréal H3A 1Y9

STENO FRANCAISE CENTRE VILLE 1 MOIS

PREREQUIS:

- 2 ans d'expérience.
- 90 mots/minute sténo.
- 50 mots/minute dactylo.
- Disponibilité immédiate.

SANDRA CATTAFI
SUSAN NADEAU
GUYLAINE FORGET
ELAINE VEZINA

871-1600
LES ASSOCIES
MARIE SELICK

URGENT! CENTRE VILLE 4 DACTYLOS BILINGUES DIVERSES DUREES

LES PREREQUIS SONT:

- 1 à 2 ans d'expérience.
- Excellente grammaire française.
- 50 mots/minute en dactylo.
- Disponibilité immédiate.
- Diverses durées.

Veuillez nous contacter immédiatement:

SANDRA CATTAFI
SUSAN NADEAU
GUYLAINE FORGET
ELAINE VEZINA

871-1600
LES ASSOCIES
MARIE SELICK

---

12 DACTYLOS CENTRE-VLLE DIVERSES DUREES

- Un à deux ans d'expérience.
- Excellente grammaire française.
- 50 mots/minute en dactylo.
- disponibilité immédiate.

Diverses durées de semaine ou de mois. Appeler immédiatement:

SANDRA CATTAFI
SUSAN NADEAU
GYLAINE FORGET
ELAINE VEZINA

871-1600
LES ASSOCIES
MARIE SELICK

---

5 DACTYLOS RECEPTIONNISTES BILINGUES DIVERSES DUREES

LES PREREQUIS SONT:

- 2 ans d'expérience.
- Bon niveau de bilinguisme oral.
- 40 mots/minute en dactylo.
- Disponibilité immédiate.

SANDRA CATTAFI
SUSAN NADEAU
GUYLAINE FORGET
ELAINE VEZINA

871-1600
LES ASSOCIES
MARIE SELICK

---

310 BUREAUX

SECRETAIRES TRAITEMENT DE TEXTES

Besoin immédiat de secrétaires avec traitement de textes pour postes temporaires, court et long termes.

MICOM
AES
XEROX

Expérience et bilinguisme essentiels. Appelez Jacqueline Wright 866-3755.

VICTOR
SERVICES TEMPORAIRES
1253 McGill College
bureau 250

---

313 INFORMATIQUE

Sogepar

SOUSCRIPTEUR AUTOMOBILE-RÉSIDENTIEL

Sogepar Inc., assureur spécialisé en assurances des particuliers, recherche une personne avec expérience pour combler un poste de souscripteur automobile-résidentiel.

DESCRIPTIONS DU POSTE:
Pour le secteur automobile et résidentiel la personne devra effectuer:
- l'analyse des propositions;
- l'évaluation des risques;
- la tarification de ces risques;
- la production d'avenants et de renouvellements.

EXIGENCES DU POSTE:
La personne idéale devra:
- détenir un minimum de deux (2) années d'expérience chez un courtier ou un assureur dans des fonctions identiques;
- posséder de très bonnes connaissances techniques des secteurs automobile et résidentiel;
- être capable de travailler sous pression;
- avoir le sens de l'organisation.

Si ce poste vous intéresse, veuillez nous faire parvenir votre curriculum vitae avant le 20 juillet 1984 au soin de:

Sogepar Inc.
a/s Marc Lachapelle
Service des ressources humaines
410, rue St-Nicolas
Montréal (Québec)
H2Y 2R1

250924-R316

MICRO INFORMATIQUE

Une entreprise en pleine expansion située à Montréal est à la recherche du personnel suivant pour sa nouvelle succursale de vente de micro-ordinateurs.

VENDEUR(EUSE)S
CONSEILLER(E)S (HOT-LINE)
CHEF TECHNICIEN
ET TECHNICIENS

Le salaire et les conditions seront concurrentiels. Les candidat(e)s intéressé(e)s seront disponibles immédiatement et devront faire parvenir leur curriculum vitae avant le 25 juilleta Jean Demoors, C.P. 6079, Succ. A, Montréal H3C 3A7.

---

316 ASSURANCE

EXPERT(E) en sinistres, biens, résidentiel et commercial, responsabilité, plus de 5 ans d'expérience de route pour bureau indépendant, parfait(e) bilingue, possédant automobile. Bonne rémuneration. 252-1021.

PERSONNE demandée pour département résidentiel, comme souscripteur, 2 année d'expérience. Communiquez avec M. Serge Blanchette. 845-5251

---

319 VENTE, COMMERCE

VENDEUR(EUSE)

Compagnie située à Montréal, dans l'importation du prêt-à-porter, recherche personne bien expérimentée dans le domaine de la vente. Minimum 2 ans d'experience pour notre salle d'exposition. Cette personne sera en charge d'une de nos divisions. Excellentes conditions de rémunération. S.V.P. faire parvenir votre curriculum vitae à:

La Presse, réf. 5384
C.P. 6041, succ. A
Montréal H3C 3E3

582820-R 319

CARRIÈRE EN VENTE

Nous invitons les personnes désireuses de travailler dans le domaine du matériel électronique / communication de nous téléphoner et de nous faire parvenir leur curriculum vitae. Formation pertinente en vente souhaitée mais pas indispensable. Salaire de base et primes offerts en fonction de l'expérience. Formation complète assurée.

Lynne Milette & Associates Ltd.
126A, Yorkville
Toronto, Ont.
M5R 1C2
(416) 922-1119

583483-R 319

---

310 BUREAUX

SECRETAIRES

Possédant expérience légale. L'emploi pour une firme d'avocats ayant ses bureaux à la Place Victoria à Montréal. S.V.P. communiquez avec M. R. Smith ou Mme Cunningham au 878-4311.

SECRETAIRES/ AES POSTES PERMANENTS

Une nouvelle opportunité de carrière est offerte. Si vous avez une expérience pertinente en secrétariat et/ou une bonne connaissance du AES(Plus, Alpha Plus ou Super Plus), appeler:

DANIELLE HEBERT
281-1930
DRAKE PERSONNEL

---

313 INFORMATIQUE

PERSONNEL HOLT RENFREW

Holt Renfrew recherche une personne compétente désireuse de travailler dans la vente d'articles d'excellente qualité. Les candidats seront bilingues et expérimentés. Prière de se présenter au:

1300, rue Sherbrooke ouest,
SERVICE DU PERSONNEL
7e ETAGE

582231-R319

---

319 VENTE, COMMERCE

$300 PAR JOUR

Mieux que la bi-énergie, mieux que l'isolation.
Produit exclusif. 333-7449.

AGENT immobilier avec ou sans expérience, rémunération intéressante. 323-9060.

VENDEUR(EUSE)

Bilingue, avec expérience, 5 jours par semaine. Salaire attrayant. Autres avantages. Opportunité d'avancement.
Faire parvenir curriculum vitae à:

SAMSON AMEUBLEMENT DE BUREAU
984, Curé Labelle
Chomedey, Laval H7V 2V5

583532-R 319

REPRÉSENTANT(E) EN ÉQUIPEMENTS INFORMATIQUE

Si vous aimez les défis, nous vous offrons un poste dans la vente des micro-ordinateurs, imprimantes, disques rigides, logiciels et autres périphériques. Vous aurez à vendre une gamme de produits variés et très compétitifs. Vous devez être une personne bilingue, dynamique et ambitieuse et posséder l'expérience de 2 ans minimum dans ce domaine ou une formation et expérience comparables.
Écrire en incluant curriculum vitae à:

FUDISCOM INC.
a/s de Jacques Mesloge
2820, boul. St-Martin est
Laval H7E 5A1

583027-R319

REPRÉSENTANT(E) DES VENTES

VOUS êtes un(e) représentant(e) bilingue ayant constamment obtenu du succès et prêt(e) à relever un nouveau défi.

NOUS sommes une compagnie internationale d'équipement de bureau offrant une excellente opportunité au (à la) candidat(e) intéressé(e) à se tailler une carrière.

Communiquer en toute confiance à:

M. C. G. LEAH
342-0370

250291-R319

---

319 VENTE, COMMERCE

CARRIÈRE DANS LA VENTE

Union Carbide du Canada Ltée est à la recherche d'un représentant pour sa division de produits de soudure pour ses distributeurs.

Le candidat bilingue choisi doit détenir un DEC en métallurgie-soudage. Au moins 2 années d'expérience pertinente sont requises dans la vente aux moyennes et grandes compagnies industrielles dans les produits connexes.

Envoyer votre curriculum vitae au:

UNION CARBIDE
Directeur régional du marketing
Service des gaz
UNION CARBIDE DU CANADA LTÉE

2525, boul. Jean-Baptiste-Deschamps
Lachine, P.Q. H8T 1C6 582940-R 319

GÉRANT RÉGIONAL DES VENTES

DISTRIBUTEUR NATIONAL D'AUTOMOBILES est à la recherche d'une personne ayant les qualifications professionnelles suivantes:

— Le (la) candidat(e) aura la compétence de diriger ainsi que de développer une organisation importante de concessionnaires dans un marché canadien majeur. La personne aura la responsabilité d'atteindre les objectifs de vente et de désigner de nouveaux concessionnaires si nécessaire.

— Le (la) candidat(e) aura l'expérience dans l'analyse des rapports financiers, la gérance des concessionnaires, les prévisions de vente et d'inventaire et dans les techniques marchandes.

— Le (la) candidat(e) sera entièrement capable d'assister les concessionnaires dans tous les aspects concernant leur commerce. 5 ans d'expérience dans ce domaine est requise.

Cette position offre beaucoup d'opportunité d'avancement.

Le bilinguisme serait un atout.

— Centre d'opération est à Toronto

Une compagnie bien établie offrant un produit de qualité.

Salaire selon expérience et avantages sociaux sont disponibles.

Envoyer votre résumé complet en toute confiance

La Presse, réf. 5329
C.P. 6041, Succ. A
Montréal, H3C 3E3

583743 R-319

VENDEURS RECHERCHÉS

$25,000!!! $40,000!!! $60,000!!! et plus...

Dans une carrière en immobilier
c'est possible...
Tout dépend de vous!

CHEZ LE PERMANENT

Profitez de ces avantages et bien d'autres:
- Cours accélérés gratuits «Jour ou Soir» ($100 de frais pour le livre de référence de l'Association).
- Cours gratuits de formation pratique sur la vente (plus de 100 heures).
- Rénumération et avantages des plus intéressants.
- Et beaucoup plus.

POUR PLUS D'INFORMATIONS, COMMUNIQUEZ AVEC LE DIRECTEUR D'UNE DE NOS 33 SUCCURSALES OU À NOTRE BUREAU PROVINCIAL.

382-0450

250303-R319

le Permanent COURTIER MLS
UN TRUST ETABLI DEPUIS 1855

319 VENTE, COMMERCE

AGENT IMMOBILIER
Minimum 2 ans d'expérience, références, I.C.I., heures stables, bureau agréable, intéressé à revenu supérieur à $40,000 annuel et travailler dans une équipe jeune et dynamique. Salaire de base + commission. Si vos qualifications répondent à ces prérequis, n'attendez-pas, téléphoner immédiatement pour entrevue confidentielle, Mme Dubuc 767-5363 poste 215.
Guy Paré & Ass. Inc.
Bureaux d'affaires
Québec, Montréal & Floride

ARTS GRAPHIQUES
Vendeur avec expérience pour caméra de reproduction, processeur, fournitures litho, photo-composition, et chambre noire. Andres, 340-9361

DISTRIBUTEUR
Avec camionnette pour jus de fruits Jaffa, format brik. Sodirep Import, 389-5300 matin.

Addition-Elle est une chaîne nationale d'attrayantes boutiques spécialisées dans la mode pour tailles 14 plus.

Nous recherchons les services d'une

GÉRANTE DE MAGASIN

La candidate doit posséder de l'expérience dans la vente au détail et être bilingue.

Veuillez contacter

Francine Houle
au 861-5083
250301-R319

VENDEUR
ISOLATION INDUSTRIELLE
BUREAU DES COMMANDES

Notre division des produits spécialisés dans le domaine de la construction recherche personne bilingue, bonne personnalité avec l'expérience de la vente de produits isolants industriels ou produits connexes. Nous offrons de bonnes conditions de travail et une gamme complète de bénéfices sociaux.

Pour informations:

VAL ROYAL LASALLE
M. PIERRE LEFEBVRE
270-8111
250723-R 319

SONY
REPRÉSENTANT(E)
DE PRODUITS VIDÉO INDUSTRIELS

Leader mondial dans son domaine, Sony vous offre une carrière enrichissante, des possibilités d'avancement exceptionnelles.
Dynamique, tenace, faisant preuve de maturité, d'initiative et d'un enthousiasme communicatif, vous maîtrisez le français et l'anglais.
De plus, ce poste **EXIGE** une très bonne connaissance des produits vidéo (industriels et professionnels). Les raisons qui vous incitent à solliciter ce poste doivent accompagner votre curriculum vitae adressé à:

Mlle Lise Lamoureux
6465, Transcanadienne
Ville St-Laurent, H4T 1V9
251127 R 319

REPRÉSENTANT
DES VENTES TECHNIQUES

Nous sommes une compagie renommée de produits alimentaires à la recherche d'un représentant compétent bilingue pour la province de Québec, avec bureaux situés à Montréal.

De 3 à 5 ans d'expérience dans la vente de produits alimentaires sont requis. Un diplôme d'université surtout dans les sciences est un atout.

Le candidat doit posséder une apparence professionnelle et être doué pour communiquer et organiser.

Les produits sont vendus aux manufacturiers de produits alimentaires et non aux détaillants.

Nous offrons un salaire attrayant, une automobile, un ensemble complet de bénéfices et un plan de boni.

Les candidats qualifiés doivent faire parvenir un curriculum vitae complet avec demande de salaire à:

La Presse, réf. 5362
C.P. 6041, Succ. A
Montréal, Qué.
H3C 3E3
583769-R319

Les Aliments Lancia-Bravo, un fabricant de produits alimentaires pré-emballés oeuvrant à l'échelle nationale, cherche une personne pour combler sans délai le poste de:

Conseiller en techniques marchandes à temps partiel

La personne choisie doit être bilingue (français/anglais) et doit faire preuve de bonnes aptitudes interpersonnelles. Il/elle sera appelé(e) à rencontrer nos clients d'épiceries de détail dans la région de Montréal et devra pouvoir obtenir d'eux un appui entousiaste à l'égard de nos promotions et nos objectifs de ventes et de marketing. La semaine de 20 heures de travail s'effectuera du lundi au mercredi.

Une connaissance de la vente et une connaissance de l'industrie alimentaire seraient avantageuses. L'individu devra posséder une voiture d'un modèle récent. Nous offrons un taux de rémunération et une indemnité de déplacements compétitifs en plus d'une période de formation.

Prière d'envoyer votre curriculum vitae, discrétion assurée, à:

M. Mike Romanelli
Gérant de ventes régionales

LANCIA BRAVO
LES ALIMENTS LANCIA-BRAVO
150, rue Graveline
Montréal, Québec H4T 1R7
250748 - R319

ASSISTANT(E)
En Assurance-Groupe

Promouvoir, vendre et servir notre clientèle sur les produits d'assurance-groupe offerts par la Great-West.
Un programme complet d'entraînement est offert.
EXIGENCES REQUISES:
- Degré universitaire de préférence finissant(e) en marketing et ou en commerce.
- Bilingue.
Avantages sociaux disponibles.
Les personnes intéressées doivent écrire ou téléphoner à:
George Sklivas, A.V.A.
Directeur d'Agence
La Great-West
C.P. 396
Place Bonaventure
Montréal, Québec
H5A 1B7
878-0404

AVACARE PRODUITS
RECHERCHE
REPRESENTANTE
GERANTE DE DIVISION

Pour le Québec, dans soins de la peau, maquillage, couleur et nutrition. Formation gratuite. Avec ou sans expérience dans la vente directe.
RENSEIGNEMENTS:
HOTEL CHATEAU CHAMPLAIN
SALON VIGER
LUNDI 16 JUILLET
APRES-MIDI A 13:30h
SOIR A 19:30h
A QUEBEC:
HOTEL LOEWS CONCORDE
SALON PILOT
MARDI 17 JUILLET A 19:30
DENISE CARDINAL: 514-526-4995

CHERCHONS vendeur, travail intérieur, magasin en gros vêtements chaussures. Travail lundi à vendredi. Bonnes références, expérience pas absolument nécessaire. 9124 boul. St-Laurent.

CHEZ NOUS on défit toutes compétitions dans la chauffage de logements multiples, nos commissions, nos prospects, nos prix sont les meilleurs. Si vous êtes le meilleur j'attends votre appel. M. Lamarine: 670-3111, 670-1271.

DEMONSTRATRICES
DE CHIC FOULARDS
POUR DAMES
Personnes enthousiastes, bien mises, pour démonstrations dans importants magasins à rayons. Du milieu de septembre à Noël. Temps partiel et temps plein, salaire plus boni. Doivent être disponibles pour entrainement, les 17 et 18 juillet. Se présenter le 17 juillet à 10h30, Hammett Enterprises, c/o Martin Imports, suite 715, 1435 St-Alexandre. Demandez Mme Hammett.

FLEURISTE
Nous recherchons vendeuse d'expérience bilingue. Salaire et commission. Envoyez résumé à: Le Pot de Fleur, 920 ouest, Dorchester, Montréal, H3B 1X8.

GROUPE INDUSTRIEL EUROPEEN
recherche
COURTIER-REPRESENTANT
pour mise en marche, produits de très haute qualité.
NOUS DEMANDONS:
- une très bonne présentation
- pouvant traiter avec le public
- désirant se créer une situation stable.
Expérience de la vente non nécessaire.
NOUS OFFRONS: - bonnes conditions
- des produits exclusifs
- une formation complète
Aucun investissement requis.
Téléphoner pour rendez-vous à: 354-8107 et demander Sylvie.

REVUE IMMOBILIERE, cherche urgent, représentant(e) en publicité, territoires exclusifs, salaire de base plus commission, 659-8194, 931-0825.

REPRÉSENTANT DES VENTES

Compagnie nationale demande un représentant des ventes bilingues, pour la région de Montréal.

Age de 30 à 40 ans. Expérience nécessaire dans le trafic ou le déménagement.

Nous offrons un salaire de base plus commission en plus d'une allocation de voiture et de dépenses.

Si la proposition vous intéresse, faites parvenir votre curriculum vitae à:

La Presse, réf. 5344
C.P. 6041, succ. A
Montréal H3C 3E3
581540 - R 319

SKF DU CANADA LIMITÉE
Chef de file mondial dans le secteur des roulements et des paliers

VENTE À L'INTÉRIEUR

SKF du Canada Limitée recherche une personne dynamique, motivée, responsable, qui travaillera au bureau de Montréal et s'occupera des fabricants.

Cette personne sera chargée principalement du contact avec la clientèle, de la préparation des stocks et devra travailler à ce que le service offert à la clientèle soit toujours excellent.

Les exigences comprennent une parfaite connaissance du français et de l'anglais, ainsi qu'une expérience de 2 ans au moins au comptoir des ventes industrielles. Une experience auprès des fabricants est également vivement souhaitée.

Pour tout renseignement complémentaire, veuillez contacter notre bureau du personnel, en composant à frais virés le

416/299-2883
249988 - R 319

REPRÉSENTANT(E)S
Importante compagnie de publicité
recherche
2 professionnel(le)s de la vente
— produit reconnu
— territoire protégé
(Montréal et environs)
— clientèle fournie
Salaire de base + commission
+ boni
+ bénéfices marginaux
+ avancement
Possibilité $30,000 et plus, dès la première année.
Vendeurs professionnels seulement.
Expérience de la vente nécessaire.
Entre 25 et 40 ans, bilingue.
Prenez rendez-vous en appelant après 9 h 30 a.m.

253-8063
Bureau du personnel
250776 - R 319

REPRÉSENTANTS — VENTE ET SERVICE
SAFETY-KLEEN
SAFETY-KLEEN

En 3 ans, notre service de vente aura doublé, comme nos besoins au niveau administratif. D'où proviendront la plus grande partie de nos gestionnaires? d'ici même...

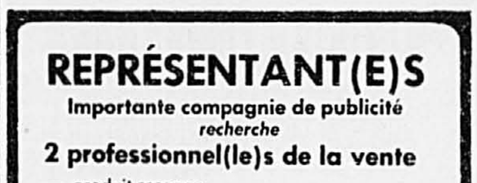

LES VENTES SUR LA ROUTE

C'est un départ. En qualité de représentant des ventes et du service de Safety-Kleen, vous acquerrez de l'expérience et vous vous familiariserez avec toutes nos opérations. Le prochain palier sera gérant de succursale et à partir de là, vous pourrez monter aussi haut que votre compétence et vos efforts vous conduiront. Vous vous salirez les mains et passerez la plus grande partie de la journée à assurer la vente et le service de nos produits pour le marché après-vente de l'automobile. Nous cherchons des candidats avec de préférence un minimum de 2 ans d'expérience dans la vente. Bilingue un atout.

Excellente rémunération dès la première année (salaire plus commission), territoire protégé, camionnette et compte de dépenses, gamme complète d'avantages sociaux plus formation et bonis dont vous aurez besoin pour vous TAILLER UNE BELLE CARRIÈRE DANS LA VENTE.

Nous avons besoin de vous, ne tardez pas à appeler:

Pierre Vocelle
(514) 282-1423
les 17 et 18 juillet
entre 9h et 16h.

safety-kleen
250835-R 319

JEUNE COMPAGNIE, dynamique, filiale d'une compagnie établie depuis 25 ans, recherche:

VENDEUR(SE)

EXIGENCES:
- être bilingue
- âgé(e) de 25 à 35 ans,
- posséder une automobile
- avoir des antécédents de réussite.
- prêt(e) à relever le défi

LIEUX:
région Hull - Ottawa

AVANTAGES:
- Assurance-groupe
- entrainement fourni
- territoire fourni

REMUNERATION:
- commission avec avance.

CONTACTER:
BOISERIE MOLDEX INC.
DENIS THEBERGE
(613)748-7316

JEUNE COMPAGNIE située à Ville St-Laurent recherche représentant dans le domaine de la photocopie. Territoire et clientèle établis. Salaire de base plus commission. Pour rendez-vous, Mme Sureau au 744-3618.

NOUS RECHERCHONS une personne bilingue pour une ouverture dans notre département de ventes faites par téléphone. Seulement ceux ayant aptitudes et aimant la vente doivent s'inscrire. Envoyer résumé au Gérant des Ventes, Franklin Electric, 620 McCaffrey, St-Laurent H4T 1N1.

PERSONNE BILINGUE
TEMPS PLEIN OU PARTIEL
Etes-vous chez vous à rien faire alors que vous pourriez travailler 5 à 20 jours par mois. Nous recherchons des représentants(es) à temps plein ou partiel qui traiteront avec les opticiens et optométristes professionnels et leur présenteront une gamme de montures de lunettes de qualité. Territoire et commission.
Faites parvenir votre curriculum vitae à:
Giles Marks
2200 Ave Roe, apt. 906,
Toronto, Ont.
M5M 4B9

REPRESENTANT(E) AUX VENTES
Entreprise engagée dans la rénovation de complexes commerciaux et résidentiels. Prospects fournis, travail à commission. Revenus élevés. 735-1702, 738-2180.

REPRESENTANTS (ES)
Pour vendre aux détaillants bijoux en argent et bijoux mode. Automobile nécessaire. Commission.
Plusieurs territoires disponibles Montréal et province.
S.V.P faire parvenir votre curriculum vitae avant le 27 juillet '84 minuit à: La Presse, réf. 5370, C.P. 6041, Succ.A, Montréal H3C 3E3.

REPRESENTANT(E)
DES VENTES

Compagnie nationale est à la recherche d'un(e) représentant(e) pour la région de Montréal.
Le candidat(e) aura une bonne expérience dans la vente ou le marketing et possédera une voiture récente.
Nous offrons un territoire protégé, salaire de base plus commission et un plan de participation aux profits.
Faire parvenir C.V. à: La Presse, Réf: 5390, C.P. 6041, Montréal H3C 3E3

REPRESENTANT en alimentation, bilingue, auto nécessaire, rémunération à commission. L'expérience serait un atout. District Montréal et banlieu. Faire parvenir curriculum vitae à: J. Gaillard, 719 Melocke, Dorval, H9P 2S4.

REPRESENTANTES bijoux mode en gros pour dames ou boutiques. Préference avec voiture. Salaire de base $250 plus commission. 659-6409 en tout temps.

S.O.S. SATELLITE
Représentant(e) dynamique pour vente de système de télévision par satellite.
Revenu jusqu'à $100,000, 1 an. 327-7121.

STRUC-TUBE recherche vendeurs(euses) avec expérience dans la vente au détail de meubles et accessoires. Appelez Viviane Kopek, 271-0625.

VENDEUR pour système exclusif de formules de relance, commission élevée, territoire et clientèle établie. Auto nécessaire. Préférence entre 25 et 30 ans. Rendez-vous 331-6606.

VENDEUR
De voitures usagées, avec expérience, pour concessionnaire automobiles. Envoyer curriculum vitae C.P. 481 Succ. Jean Talon Mtl. H1S 2Z4.

VENDEUR(EUSE) demandé(e)...Mode féminine...Facilité des chiffres...Affable...Bilingue. ..Bon salaire plus...Candidat(e) doit être disponible d'assumer autres responsabilités. SVP application par écrit au 1435 rue St-Alexandre, local 1060, Montréal Québec, H3A 2G4.

VENDEUR(SE) demandé(e) bilingue avec expérience pour magasin de sports. 326-9260.

VENDEUR(SE) avec connaissance en comptabilité ou administration. Demander M. Leroux. 253-7999

VENDEUR(SE) D'EXPERIENCE
TEMPS PLEIN
Pour faire de la route. Voiture indispensable. 270-7225.

VENDEURS (ES) d'isolation, expérience de préference requise, pour vente porte a porte, 347-1123.

VENDEURS(EUSES)
Une importante chaine de distribution au detail recherche des vendeurs(euses) motivés(es), ambitieux(ses) et responsables. Les candidats(es) choisis(es) auront d'excellentespossibilités d'avenir au sein de notre compagnie.
Veuillez faire parvenir votre curriculum vitae a:
La Presse, ref. 5328
C.P. 6041, Succ. A
Montreal, H3C 3E3

VENDEURS(SES)
Jeunes, bilingues, débordants d'energie. Posséder bonne expérience pour la vente par telephone, ce poste est pour vous! Salaire de base et commission. Compagnie située à Montréal. Les candidats(es) interessés(es) sont priés(es) de communiquer au 735-5248.

VENDEUSE expérimentée, boutique vêtement a Laval. 661-6003.

VOYAGES Ranvoc, Beloeil, cherche agent(e), temps partiel, 1 an expérience dans billeterie domestique et internationale, appelez 467-7948.

VOYAGES. Français indispensable. Une agence bien établie au centre-ville recherche un conseiller chevronné. Expérience minimum de 2 ans, IATA, CRT et imprimantebillets. Recherchonségalement agents de voyages-extérieur. Appelez M. Bucci: 878-3610.

YACOVELLI INC.
Vendeur(euse) d'expérience, à temps plein, pour vente de meubles exclusifs. Communiquez avec M. Tremblay, 733-7134.

322 CLUBS, RESTAURANTS, HÔTELLERIE

ASSISTANT-GERANT de restaurant avec expérience, bilingue. Se présenter à Sbarro, Place Versailles, 7275 Sherbrooke est, demander Mario ou Rita

BARMAN-Barmaid, service de placement et cours de bar. 849-2768.

CAFE du centre-ville recherche une personne pour agir comme gérant(e) de personnel et responsable du service. Heures à partager entre le jour et le soir. Salaire a discuter. Ecrire: La Presse, référence 5403, C.P. 6041, Succ.A, Montréal, H3C 3E3

CHEF d'expérience, cuisine française, bon salaire. Auberge près Ste-Agathe. 1-819-326-1625.

CHEF demandé, possibilité d'association, cuisine française, Hawkesbury, Ont. (613) 632-7838.

CHEF CUISINIER
10 ans d'expérience
2e CUISINIER
5 ans d'expérience
avec références
se présenter:
311 Ste-Marie, Louiseville
(travail stable)
(819)228-3031

CONTROLEUR
BARS & RESTAURANTS
Grand hotel centre-ville recherche contrôleur des bars et restaurants, minimum 2 ans d'expérience, **Envoyer curriculum vite a:**
SOCIETE IMMOBILIERE
PLACE DU PARC INC.
300, Léo Pariseau
Montréal H2W 2P4

CUISINIER
SUR APPEL
La personne choisie devra posséder un diplôme de l'I.T.H.Q. et une expérience pertinente. De plus, elle devra être disponible de jour, entre 6h a.m. et 17h15. Idéal comme second emploi.
Les personnes intéressées doivent envoyer leur c.v. au:
CENTRE HOSPITALIER
JACQUES VIGER
DIRECTION DES
RESSOURCES HUMAINES
1051 rue St-Hubert
Montréal, Que. H2L 3Y5

CUISINIER(E) demandé(e) diplomé(e) d'une école hôtellière, 3 à 5 ans d'expérience en cuisine française. Téléphonez du lundi au vendredi, de 9h à 11h a.m. demandez le chef Pierre, 273-2484.

CUISINIER(E) d'expérience demandé(e) pour restaurant à St-Sauveur. 1-227-2442.

CUISINIER(ERE) temps plein ou partiel, salaire à discuter. 6755 Côte de Liesse, Quality Inn Aeroport. 735-5702 M. Racette.

CUISINIERS(ES) temps plein et partiel, restaurant repas legers. Se présenter entre 16h et 18h à La Croissanterie, 137 rue St-Pierre, Vieux-Montréal, Complexe Le Callière, niveau de la promenade.

DANSEUSES demandées pour Mtl, province Québec et Ontario. Temps plein ou partiel. Les Agences Unies 284-0808, 522-3101.

PATISSIER
d'expérience demandé(e). Se présenter 1605 Iberville.

SERVEURS(EUSES)
Avec expérience pour restaurant italien localisé au **2017 rue Peel.** Se présenter entre 2h et 5h p.m. et demander Manuel.
583697 - R 322

322 CLUBS, RESTAURANTS, HÔTELLERIE

EXCELLENT restaurant français recherche sous-chef. Le postulant aura au moins 8 ans d'expérience dans une bonne salle a manger de la région comme saucier, sous-chef ou chef tournant. Offrons bonnes conditions de travail. Envoyer curricuoum vitae au Restaurant Clair de Lune, 81B Clarence, Ottawa, Ont. K1N 5P5.

POISSONIER d'expérience, belle personnalité, emploi permanent. Entre 10h et midi, 272-7771.

POUR SISEL Expo et photos, mannequins-danseuses. 842-4881 demander Kefron Diffusion.

RESTAURANT FRANÇAIS
A ST-HILAIRE
recherche
SOUS-CHEF ET
SERVEURS PROFESSIONNELS
467-3201

SERVEUR bilingue possédant expérience au comptoir. Emploi stable. Se présenter 990 de Maisonneuve ouest, de 10h à 11h.

SERVEURS(EUSES) expérimentés(es), plein temps, bilingues. Restaurant Pointe-Claire, demandez Pierre Mallet, 697-5610.

SERVEUSE (jeune) de brasserie avec expérience. 1223 Amherst, 523-9531.

SERVEUSE d'expérience pour petite auberge près Ste-Agathe, logée, nourrie, $220 semaine, 5 jours. Soir après 6h: 1-819-326-4324

SERVEUSES d'expérience demandées. Se présenter restaurant Da Giovanni, 572 est, Ste-Catherine.

UN IMPORTANT restaurant du centre-ville recherche caissière expérimentée et bilingue. Emploi stable. Se présenter chez Ben, 990 de Maisonneuve ouest, de 10h à 11:30h

325 TECHNIQUE, MÉTIERS

ASSISTANT-CONTREMAITRE
pour atelier métal en feuille acier inoxidable, dans la fabrication de réservoirs et équipments pour industrie alimentaire. Expérience minimum 5 ans dans la fabrication, connaissances de la lecture des dessins et de la soudure pour acier inoxidable. Bon salaire, assurance et bénéfices. 935-9516 M. Penta.

BOULANGER d'expérience. 5280 Henri-Bourassa est. 326-9343.

325 TECHNIQUE, MÉTIERS

IMPRIMERIE
CHEF D'ATELIER

Notre entreprise située au centre-ville secteur ouest, recherche un chef d'atelier avec 5 ans d'expérience en contrôle de production. Le candidat doit être autonome, avec minimum de supervision, expérimenté dans toutes les phases des arts graphiques sur presses grand format en feuilles.

Envoyer curriculum vitae à:

La Presse, Réf. 5272
C.P. 6041, Succ. A,
Montréal H3C 3E3
582164-R325

BOURASSA PONTIAC BUICK LTÉE À LAVAL
est à la recherche de
MÉCANICIENS D'EXPÉRIENCE
1ère ou 2e classe
***Communiquez avec* M. Charles Desroches**
382-2122
251143 - R 325

CONTREMAÎTRE

Compagnie de construction d'envergure recherche contremaître d'expérience en coffrage pour construction de station de métro.

Travail disponible pour 1 an et plus.

Appelez le jour à:

514-331-4330
583714 - R325

ÉLECTROTECHNICIEN

Les industries ERCO limitée est un chef de file comme fabricant de produits chimiques dans ses six usines au Canada. Notre usine de Buckingham situee à 30 km de Hull / Ottawa recherche présentement un électrotechnicien.

Le candidat choisi devra pouvoir installer et entretenir l'équipement électrique, électronique et d'instrumentation.

Exigences:
— Détenir un diplôme d'une institution reconnue en électronique industrielle,
— Détenir un permis d'électricien de classe C de la province de Québec;
— Avoir de 3 à 5 ans d'expérience de l'entretien des systèmes électriques, électroniques et d'instrumentation.

Les industries ERCO limitée offre un salaire et une gamme d'avantages sociaux concurrentiels.

Veuillez faire parvenir votre curriculum vitae au:

ERCO
Directeur du personnel
Les industries
ERCO limitée
470, rue ERCO
Buckingham (Québec)
J8L 1E1

Bytec-Comterm est une entreprise canadienne opérant à l'échelle internationale. Nous concevons, fabriquons, et vendons des équipements de traitement informatisé compatibles IBM, dont des terminaux de communication, des imprimantes et le microordinateur Hypérion. Nous cherchons présentement à combler le poste de

Technicien de dépôt

Votre tâche consistera à identifier les défectuosités sur les cartes de circuits imprimés et les autres composantes retournées à notre centre de service. Vous aurez également à les réparer. Vous serez appelé à travailler au niveau «BIT».

La personne recherchée devra posséder un DEC en électronique ou l'équivalent avec deux ans d'expérience pertinente comme technicien et devra posséder une connaissance des microprocesseurs. Le bilinguisme est requis pour ce poste. Le lieu de travail sera à notre bureau de Lachine.

Pour poser votre candidature, veuillez faire parvenir votre curriculum vitae à: Sylvain Dagenais, Service des ressources humaines, BYTEC-COMTERM, 110, boul. Hymus, Pointe-Claire (Québec) H9R 1E8

Bytec-Comterm

BIO
SPÉCIALISTE EN CHROMATOGRAPHIE EN PHASE GAZEUSE
B.Sc. ou D.E.C.

Laboratoires Bio-Recherches connait une croissance rapide! Si vous avez les aptitudes et la vigueur nécessaires et que vous êtes intéressé au défi d'un emploi exigeant et axé sur la productivité au sein de l'un des plus importants laboratoires de recherches dans le domaine des sciences de la vie, nous avons l'emploi qu'il vous faut. Dans nos laboratoires entièrement informatisés, vous utiliserez des appareils ultra-modernes pour analyser des médicaments dans les liquides biologiques dans le cadre d'essais effectués pour des clients internationaux.

Notre ouverture est pour un expert en chromatographie en phase gazeuse ayant quelques années d'expérience en analyse des traces, de préférence avec des systèmes capillaires. Nous accorderons notre préférence au postulant qui connait bien les opérations informatisées, mais nous sommes également disposés à former l'individu moins expérimenté qui promet, au bucheur nous offrons la perspective d'avancement rapide au sein d'une entreprise prospère, à la fine pointe de la technologie.

Pour poser votre candidature, veuillez envoyer votre curriculum vitae à **Mme Millicent Broderick, Division des affaires scientifiques, Laboratoires Bio-Recherches, 87, chemin Senneville, Senneville, Québec H9X 3R3.**

325 TECHNIQUE, MÉTIERS

CONTREMAITRE

ST-LEONARD, position permanente comme contremaitre, dans usine de moulage par injection. Responsabilité inclus: connaissances des machines, ajustement et contrôle de production. Minimum 5 ans d'expérience. Personne qualifiée seulement. 325-5682.

DESSINATEUR en architecture, avec expérience en aménagement intérieur d'au moins 5 ans. Appelez 284-2126.

ENTREPRENEUR en plomberie recherche préposé au service; expérience en réparations, plomberie, chauffage, gaz, vapeur. 731-3533

MACHINISTE-OUTILLEUR
JUSQU'A $30,000
VENTE AU COMPTOIR
Une entreprise spécialisée dans la machinerie d'outillage recherche un machiniste possédant plus de 7 années d'expérience en mécanique et quelques années dans la vente au comptoir. Pour renseignements: 871-9860.
PRO-POSITION
440 boul. Dorchester ouest
Bureau 206
Montréal H2Z 1V7

MARQUEUR ET ASSEMBLEUR avec expérience en structure d'acier. Demander M. Nolet, 748-7394

MECANICIEN
avec expérience sur la machinerie d'atelier de métal "punch press". 341-7731.

MECANICIEN automobile, 3e classe, expérience minimum 5 ans, références exigées, bon salaire, avantages sociaux. 277-3537.

MECANICIEN GENERAL
expérimenté, pour flotte de camions gaz et diésel. 323-4320.

MECANICIEN
1ère ou 2e classe, temps plein. Concordia Auto 273-2373.

MENUISIER DEMANDE
Pour l'installation d'escalier et rampe en bois franc.

EXIGENCES:
- expérience dans la finition
- être minitieux

LIEUX:
région Hull - Ottawa

AVANTAGES:
- assurance-groupe
- outils fournis
- entrainement fourni

SALAIRE A DISCUTER
CONTACTER:
BOISERIE MOLDEX INC
M. DENIS THEBERGE
613-748-7316

POSEUR de tapisserie, poseur de tapis, décapeur et menuisier demandés. 727-7844.

CHAUFFEUR de camion pour boulangerie, doit être expérimenté avec camions de 3 tonnes, travail de nuit. Se présenter au 8575, 8e avenue, St-Michel.

COMPAGNIE DE TRANSPORT région de Montréal recherche contremaitres de plateformes et répartiteurs(trices). Faire parvenir votre curriculum vitae à La Presse, référence 5345, C.P. 6041, Succ. A., Montréal H3C 3E3.

IMPRESSIONS CRÉATIVES 4 LTÉE
PRESSIER - OFFSET

Avec expérience en travaux de couleur pour presse Offset Heidelberg modèle Sordz 2 couleurs 40 pouces.

Soumettre curriculum vitae à:

La Presse, Réf. 5270
C.P. 6041, Succ. A
Montréal H3C 3E3
582691 - R 325

4 TECHNICIENS (ENNES)
MÉCANIQUE AUTOMOBILE

Demandés pour travail à temps plein et partiel.

Carte de compétence requise.

Pour de plus amples renseignements:

Se présenter au:

CENTRE DE L'AUTO CANADIAN TIRE
2790, chemin Chambly
583028 - R325

RELIEUR

Eugène Doucet Ltée est à la recherche d'un(e) contremaître adjoint de reliures avec expérience pour montage, entretien et réparation de toutes machines de reliure . Jours ou nuits.

Envoyez curriculum vitae au:

2261, Papineau
Montréal H2K 4J5
250698-R 325

CONTRACTEUR
RÉGION DE MONTRÉAL
recherche un
ESTIMATEUR

Possédant expérience en travaux de voirie et pavage. Doit être bilingue. Emploi disponible immédiatement. Rémunération selon expérience.

Faire parvenir votre curriculum vitae à:

La Presse, réf. 5326
C.P. 6041, Succ. A
Montréal H3C 3E3
583344 - R 325

TYPOGRAPHE

Typographe à temps partiel demandé, opérateur Ludlow.

PRESSIER

Pressier d'expérience demandé, au moins 10 ans, pour presse Miehle Heidelberg, une ou deux couleurs. Jour ou nuit.

Envoyez curriculum vitae à:

EUGÈNE DOUCET LTÉE
2261, Papineau
Montréal H2K 4J5
250699-R 325

SYSTÈMES TÉLÉPHONIQUES
RÉPARATION ET SERVICE

Pour répondre à un développement accru, les communications G.H. Canada Limitée, compagnie renommée dans l'industrie de l'interconnect recherche techniciens qualifiés, bilingues, pour service à la clientèle.
Les candidats devront avoir une expérience pratique pour service et réparation des systèmes téléphoniques électroniques 1A2, Mitel.
Ces postes sont pour des personnes sérieuses désirant faire carrière dans ce domaine.
340-1133
583700 R 325

PRESSIER d'expérience pour A.B.Dick 360 avec T-51. Demander Daniel 527-7669, 663-3987

PRESSIER pour miehle 19x25. Appelez entre 9h et 5h. 861-8501.

SERIGRAPHE d'expérience demande, temps partiel, très bonne possibilité de temps plein. 525-3435.

SURINTENDANT CONSTRUCTION
Entrée en fonction immediatement. Projet d'habitation a Montréal. Postuler par écrit mentionnant experience et références à la Presse, réf. 5394, c.p. 6041, Station A, Mtl H3C 3E3.

Une société en plein essor, spécialisée dans la transformation du papier, recherche des operateurs expérimentés sur:
1. Machine à feuilles Clarke-Akin
2. Machine à fendre et à rebobiner Egan
3. Machine à feuilles Beck, 45 pouces
4. Guillotine Schneider
Faites parvenir votre curriculum vitae à Hanna Paper Ltd., 2750 John Street, Markham, Ont. L3R 2W4. A l'attention de Derrick Shanahan.

325 TECHNIQUE, MÉTIERS

CONTREMAITRE

ST-LEONARD, position permanente comme contremaitre, dans usine de moulage par injection. Responsabilité inclus: connaissances des machines, ajustement et contrôle de production. Minimum 5 ans d'expérience. Personne qualifiée seulement. 325-5682.

DESSINATEUR en architecture, avec expérience en aménagement intérieur d'au moins 5 ans. Appelez 284-2126.

ENTREPRENEUR en plomberie recherche préposé au service; expérience en réparations, plomberie, chauffage, gaz, vapeur. 731-3533

MACHINISTE-OUTILLEUR
JUSQU'A $30,000
VENTE AU COMPTOIR
Une entreprise spécialisée dans la machinerie d'outillage recherche un machiniste possédant plus de 7 années d'expérience en mécanique et quelques années dans la vente au comptoir. Pour renseignements: 871-9860.
PRO-POSITION
440 boul. Dorchester ouest
Bureau 206
Montréal H2Z 1V7

MARQUEUR ET ASSEMBLEUR avec expérience en structure d'acier. Demander M. Nolet, 748-7394

MECANICIEN
avec expérience sur la machinerie d'atelier de métal "punch press". 341-7731.

MECANICIEN automobile, 3e classe, expérience minimum 5 ans, références exigées, bon salaire, avantages sociaux. 277-3537.

MECANICIEN GENERAL
expérimenté, pour flotte de camions gaz et diésel. 323-4320.

MECANICIEN
1ère ou 2e classe, temps plein. Concordia Auto 273-2373.

MENUISIER DEMANDE
Pour l'installation d'escalier et rampe en bois franc.

EXIGENCES:
- expérience dans la finition
- être minitieux

LIEUX:
région Hull - Ottawa

AVANTAGES:
- assurance-groupe
- outils fournis
- entrainement fourni

SALAIRE A DISCUTER
CONTACTER:
BOISERIE MOLDEX INC
M. DENIS THEBERGE
613-748-7316

POSEUR de tapisserie, poseur de tapis, décapeur et menuisier demandés. 727-7844.

COUPLE CONCIERGE

Retraité demandé à temps partiel pour immeuble dans Vieux Longueuil.

4½ fourni + commission sur location.

677-8977
semaine entre 9h et 16h
250076-R 331

331 ENTRETIEN, SÉCURITÉ

CONCIERGE bilingue, responsable, habile. N.D.G. Soir 671-8971

CONCIERGE à temps plein demandé, sur Edouard Montpetit, 1½ fourni. Tél: 844-0830 entre 8h et 10h. ou entre 14h. et 16h.

COUPLE concierge demandé, 2 pp. 3½ fourni. S'adresser: 235 Sherbrooke O. ste 100, 288-1253.

COUPLE concierge, à temps plein, pour entretien immeuble, mature et avec expérience. Bilingue serait un atout. Doit fournir références. 748-6904.

COUPLE concierge temps plein ou partiel, 35 ans & plus, 46 logements, N.D.G., immédiatement. 835-1955.

COUPLE dynamique et sérieux, mature, expérimenté, pour 30 logements, à Montréal-Nord, références. 695-8269.

COUPLE résident pour motel, 5 jours de travail, 3 jours de congé. $150 par semaine au début. 489-8611.

COUPLE CONCIERGE très propre, 30 ans et +. 679-5711, 679-7393.

COUPLE DISTINGUE
Pour prendre en charge maison appartements de prestige, bilingue, âgé de 40 à 55 ans, monsieur doit avoir expérience dans l'entretien, madame doit s'occuper des locations. Bon salaire plus 4½ fourni. 10 h à 5 h. 934-1431.

COUPLE RESIDENT pour la gérance et l'entretien d'édifices d'appartements situés au centre-ville. Expérience nécessaire, bon salaire, poste permanent. Faire application au: 1500 Stanley suite 210.

GERANTE, RESIDENTE, pour administration générale d'un édifice à logements. Expérience dans le domaine de la vente. Poste permanent. Bon salaire. Faire application au: 1500, Stanley, suite 210.

RENOVATION peinture, contre réduction de loyer. 933-9337

334 SERVICES DOMESTIQUES

AIDE maternelle pour famille torontoise qui desire pratiquer le français. Mois d'août. Deux filles de 5 et 9 ans. (416) 477-7040.

AIDE maternelle pour l'été, logée, possibilité de continuer pour l'automne si possible, etudiant(e), 2 enfants, 40$ par semaine. Appeler à frais virés après 18h: 1-416-886-3915 (Toronto).

APPRENDRE l'anglais, enseignez le français à mes enfants, vouloir avant septembre gardienne d'enfants a Toronto. Legers travaux menagers, bon anglais mais pas necessaire. Doit aimer les enfants, références. Judy Haines, Box 5693, Station A, Toronto, Ont. M5W 1N8.

CARTIERVILLE, gardienne expérimentee demandee, pour 2 enfants, 3½ ans et 5 ans. Appelez après 6h. seulement. 337-0849.

DEMANDE aide domestique, cuisinière avec expérience pour une famille de 4 personnes. Hebergement non compris, permis de conduire, références exigées. Pour commencer le 4 sept. Secteur Westmount. C. Santa, suite 2600, 600 de Lagauchetere ouest, Montreal H3B 4M3.

EMPLOYEE de maison pour entretien menager et soins 4 enfants, logée sur place, non fumeuse, références requises, appeler entre 7h 694-2624.

FEMME DE MENAGE, 5 jours par semaine, 4 heures par jour, pour gens ages. 878-0718

GARDIENNE d'enfants, logée, Toronto, connaissance de l'anglais, legers travaux ménagers, pour août. (416) 820-6636 soirees ou 934-0945.

GARDIENNE demandée immédiatement, 5 jours semaine, ete ou long terme, metro Snowdon, 341-5709.

GARDIENNE et

340 EMPLOIS DIVERS | 340 EMPLOIS DIVERS | 340 EMPLOIS DIVERS | 340 EMPLOIS DIVERS | 340 EMPLOIS DIVERS

Conseil national de recherches Canada — National Research Council Canada

Magasinier
(Montréal, Québec)
(bilingue)

L'Institut de recherche biotechnologique a besoin d'un magasinier pour travailler sous la surveillance de l'agent d'approvisionnement. Il faudra recevoir les matériaux commandés; déballer afin de vérifier s'ils sont conformes aux demandes d'achats de l'Institut; dès la réception, identifier tout dommage, défaut ou manque et informer son superviseur; effectuer des livraisons aux immeubles appropriés; emballer des choses pour transport, et préparer les documents pertinents; organiser l'espace sur les rayons, entreposer les matériaux; expédier les matériaux aux clients; renouveler le stock, avoir une connaissance du stock et discuter leurs mérites avec les clients; maintenir les dossiers et informer le superviseur des besoins de stock, répondre au téléphone; maintenir un inventaire; compiler l'information et garder l'entrepôt propre.

Les personnes intéressées devraient posséder un diplôme d'études secondaires et au moins deux ans d'expérience de la fonction d'approvisionnement. L'expérience de la manoeuvre de chariots élévateurs à fourche, du maintien de dossiers et une connaissance de la dactylographie serait un atout. La connaissance du français et de l'anglais est essentielle pour ce poste.

Traitement: jusqu'à 19791 dollars par année selon la formation et l'expérience.

Prière d'adresser un curriculum vitae complet à l'**Agent d'emploi, Conseil national de recherches du Canada, Ottawa, Ontario, K1A 0R6.**
Veuillez donner la référence RB-84-4.

251205 - 8340

Canada

MÉCANICIEN EN TUYAUTERIE
(Réfrigération-Chauffage)
Concours no: 84-1036

NATURE DE L'EMPLOI:

Sous surveillance générale, le titulaire de cet emploi effectue divers travaux comportant la réparation, la réfection, l'entretien et, au besoin, l'installation des systèmes de chauffage, de ventilation, de climatisation, de réfrigération et d'absorption pour la station d'épuration des eaux usées et le réseau des intercepteurs.

QUALIFICATIONS REQUISES:

Détenir un certificat de qualification valide de tuyauteur, spécialités de frigoriste et de poseur d'appareils de chauffage, décerné par la Direction générale de la main-d'oeuvre; posséder quelque expérience dans l'entretien de systèmes de réfrigération et de chauffage du type CVAC; posséder un permis de conduire valide de chauffeur. Une expérience relative aux machines à absorption serait un atout.

DIVERS:

Être résidant du territoire de la Communauté urbaine de Montréal; bonne connaissance du français; qualités personnelles appropriées.

TRAITEMENT: Taux horaire: $14.99

Les personnes intéressées doivent se procurer le formulaire «Demande d'emploi» et le transmettre dûment complété, accompagné des documents requis, le ou avant le 30 juillet 1984.

COMMUNAUTE URBAINE DE MONTREAL

Bureau du personnel
Communauté urbaine de Montréal
a/s de Monique Cyr
2, Complexe Desjardins
Niveau promenade, Suite 238
Montréal H5B 1E6
Téléphone: 872-6950

249402-B 340

STÉNOSECRÉTAIRE
Concours no: 84-1038

NATURE DE L'EMPLOI:

Travaux comportant l'exécution de tâches de secrétariat pour un directeur adjoint, un assistant-directeur, un surintendant ou un officier de rang équivalant relevant directement d'un directeur de service responsable de l'administration d'une section.

QUALIFICATIONS REQUISES:

Détenir un diplôme de fin d'études secondaires ou l'équivalent; posséder quelques années d'expérience dans l'exécution de la fonction de sténodactylo.

DIVERS:

Être résidant du territoire de la Communauté urbaine de Montréal et s'engager, comme condition du maintien de son emploi, à demeurer dans les limites de ce territoire; bonne connaissance du français parlé et écrit, du travail de secrétariat ainsi que de la sténographie, de la dactylographie et de la disposition des textes.

NOTE: Pour certains postes exigeant une connaissance de la langue anglaise parlée et écrite, un examen facultatif pourra être administré.

TRAITEMENT: 19,674$ — 23,270$

Les personnes intéressées doivent se procurer le formulaire «Demande d'emploi» et le transmettre dûment complété, accompagné des documents requis, le ou avant le 24 juillet 1984.

COMMUNAUTE URBAINE DE MONTREAL

Bureau du personnel
Communauté urbaine de Montréal
2, Complexe Desjardins
Niveau promenade, Suite 238
Montréal H5B 1E6
Téléphone: 872-6950

250670 - B 340

la presse 100 ans

REQUIERT LES SERVICES DE

PORTEURS

dans les secteurs suivants:

- Notre-Dame-de-Grâce
- Villeray
- Verdun
- Rosemont
- Montréal-Centre
- Outremont
- Saint-Laurent
- Ville Mont-Royal
- Bordeaux
- Cartierville
- Ahuntsic
- Montréal-Nord
- Lachine
- Dorval
- Pointe-Claire
- Dollard-des-Ormeaux
- Pierrefonds
- Beaconsfield
- Kirkland

- ***Tu es âgé de 10 ans et plus***
- ***Tu es dynamique, ponctuel et responsable***
- ***Tu veux faire de l'argent de poche***
- ***Tu veux participer aux activités du Centenaire***

TÉLÉPHONE-NOUS À:

285-6911

244177-A 340

HOMME DE MAINTENANCE

Pour assurer l'entretien d'un édifice commercial, de ses biens et du fonctionnement des systèmes de chauffage et de climatisation (C.V.C.).
— 3 à 5 ans d'expérience
— Bonnes aptitudes de bricoleur
— Bonnes connaissances en chauffage et climatisation
** Le bilinguisme est nécessaire (français et anglais).

Prière de se présenter chez:
HOLT RENFREW
1300 Sherbrooke ouest
Bureau du personnel

583703-A 340

INTERVIEWERS

Nous sommes à la recherche d'interviewers d'expérience pour effectuer des sondages téléphoniques. Travail à temps partiel, pour entreprise située au centre-ville. Tous les candidats(tes) doivent être parfaitement bilingues et être prêts(tes) à travailler le soir. Faites parvenir votre curriculum vitae, incluant votre disponibilité et vos exigences salariales à La Presse, ref. 5276, C.P. 6041, Succ. A, Mtl H3C 3E3.

MAISON DE DESIGN Graphique et publicité, recherche un représentant des ventes ainsi qu'un graphiste pour augmenter son volume de vente et production. S.V.P. faire parvenir votre curriculum vitae a: Graphika I, C.P. 368, Succ. Champlain, Lasalle Québec. H8P 3J3.

MANNEQUINS demandé(es) pour spectacle d'exposition de mode. Salon de la Mode. 722-7265.

MANNEQUINS, femmes, hommes, expérience pas nécessaire. Appeler pour rendez-vous Murielle Fournier 735-0110.

PERSONNE pour laver les fenêtres, préférence avec auto. 465-3591.

PERSONNEL RECHERCHE

Une entreprise en pleine expansion est à la recherche du personnel suivant pour sa nouvelle succursale.
— Vendeur (se) calculatrices scientifiques.
— Vendeur (se) audio-vidéo.
— Magasinier (ère).
— Caissier (ère).

Les candidats (es) seront avantagés (es) s'ils (elles) ont déjà une experience de travail dans les domaines mentionnés. La polyvalence serait appreciée. Ils seront disponibles immédiatement et devront faire parvenir leur demande ou curriculum vitae avant le 25 juillet a Jean Demoors, C.P. 6079, Succ.A, Montreal H3C 3A7.

POUR SISEL Expo et photos, mannequins-danseuses. 842-4881 demander Kefran Diffusion.

PRÉPOSE(E) aux commandes. Manufacturier d'équipement de réfrigeration et climatisation recherche personne avec connaissances techniques dans ce domaine pour le département des ventes. Doit être bilingue et pouvoir travailler en equipe. Salaire selon expérience. Envoyez resumé a: Blanchard Ness Ltee, 3850, boul. Losch, a St-Hubert J3Y 5T6

REPARTITEUR demande(e), bilingue, pour compagnie de taxi. Pour entrevue 273-1725 M. Lepage.

TECHNICIEN EN LABORATOIRE, de photographie couleur, avec experience. Envoyer C.V. a 6530 de l'Industrie, Anjou, H1J 1S7, avant le 5 août.

TELEPHONISTES demandées (es), bilingues pour compagnie de taxi. 273-1725, M. Lepage.

343 EMPLOIS DEMANDÉS

A MONTREAL, masseur licencié, libre. 598-8898.

JE suis celui qu'il te faut. 844-3696.

JEUNE masseur discret, aller ou recevoir a domicile. André 761-5829.

MODELE masculin discret. 522-1594.

346 PRÉPARATION DE CURRICULUM VITAE

$ C.V. PRO EMPLOI
CURRICULUM SUR MESURE
Complexe Desjardins: 282-1257

CONSULTATION & REDACTION C.V. SELECT 845-8439

VOUS RECHERCHEZ UN EMPLOI? Le curriculum vitae et l'entrevue sont essentiels. Nous pouvons vous aidez dans ces deux démarches. **HUMAGESCO INC. 844-1450**

COURS

350 ÉDUCATION, INSTRUCTION

APPRENEZ le métier de fleuriste. Dépliant gratuit. 388-6957.

COURS privé anglais et français primaire et secondaire. 351-9413

DEVENEZ AGENT DE VOYAGES
COURS DE JOUR ET SOIR
Prochaine session: 4 Septembre
270-6723

DEVENEZ ESTHETICIENNE
COURS JOUR OU SOIR
Aussi cours d'électrolyse
270-2817
Permis no. 749986

GAGNEZ PLUS
AVEC LA TENUE DE LIVRES
qu'avec tout autre emploi de bureau. Comptabilité pratique enseignée en seulement 4 semaines par comptables agréés. Service de placement gratuit.
ECOLE COMMERCIALE LONDON
733-5217 733-8261
PERMIS NO. 749767

350 ÉDUCATION, INSTRUCTION

COURS privé de BASIC & LOGO sur TRS-80. Vincent 663-4189

HYPNOSE methode Erickson. Indispensable pour développement personnel et les affaires. Sessions intensives. 627-5883.

TRAITEMENT DE TEXTES
Cours sur 3 sortes d'ordinateurs. Le jour, le soir ou le samedi. Début de cours chaque semaine.
522-2917
ECOLE DE TRAITEMENT DE TEXTES NOTRE-DAME INC.
4090, De Lorimier, Montreal.
PERMIS No. 749885

BABILLARD

403 PERSONNEL

A-1 invitation aux femmes de 23 a 32 ans. Nous sommes un regroupement de célibataires cuitives, mais sans prétention, fatigués des "cruising bar". Organisation a but non lucratif, nous trouverons le partenaire convenant a vos préférences. Inclure description, photo et numero de téléphone. Ecrire a La Presse, reference 5342, C.P. 6041, Succ. A., Montréal H3C 3E3.

A-1 obèses seulement, maigrissez maintenant en faisant de l'argent. Demandez-moi comment. 651-6980.

AIMERAIS partager activités variées (théâtre, cinéma, plein air) et surtout vivre compréhension, tendresse, affection et sensualité avec femme dans la trentaine, jolie, autonome et sachant apprécier la paisible tranquillité de la campagne. J'ai 41 ans, je suis libre et plus que présentable. Ecrire a C.P. 145, St-Amable J0L 1N0.

AIMERAIS rencontrer jeune fille insatisfaite de ses temps libres. Je suis cadre, bilingue, cours universitaire, beaucoup voyagé. J'ai 29 ans, 5'7", parais jeune. Je suis généreux et très sociable. J'ai beaucoup a partager dans une relation de respect, d'humour et de tendresse. Si tu es douce et intelligente, un peu romantique et que tu parais bien, alors écris-moi, nous deviendrons peut-être des amis inséparables. Photo appréciée mais non necessaire. C.P. 353, La Cité, Montréal H2W 2N8.

AIMERAIT rencontrer un homme honnete, sérieux, apparence soignée, dans la soixantaine, 5'8" ou plus et libre. Ecrire a: Cecile Brulé, 25 Vincent d'Indy, app. 706, Outremont, Qué. H2V 2S6.

AMIE sérieuse recherchée. Pierre, 34 ans, 367-3742

AMITIE particulière avec homme, 18 ans et plus. 487-0799, Michel.

ARTISTE oriental mignon, 29, cherche fille brunette. 273-5064.

ATTRAYANT 6', yeux bleus, pour fille romantique. Richard, 272-1255.

AVIS DE RECHERCHE homme 42 ans, 5'9", 155 lbs, belle apparence, recherche le bonheur, le contentement, le bien-être, l'abondance d'énergie émotionnelle, l'inspiration de l'amour, l'impulsion créatrice des joies toutes simples. Voudrait partager amitié plus avec une compagne ayant du charme, belle dans sa tete et jolie a ses yeux. Tel. et photo appreciés. Ecrire a: La Presse, ref. 5360, C.P. 6041, succ. A, Mtl, Qué. H3C 3E3.

BEAU bonhomme, universitaire, fin trentaine, 6'', 175 lbs, libre, fou et sérieux, intérêts multiples, affectueux et sensuel. Cherche femme début trentaine, mince, libre et ouverte de coeur, de corps et d'esprit. Sexuellement non passive, affectueuse et sensuelle. But faire l'amour a la vie. P.S. non fumeur. C.P. 192 Youville, Mtl H2P 2V4.

BEAU couple cherche couples ou personnes seules, 18 à 40 ans, pour amitié et fantaisie érotique, race sans importance. Exigeons beauté, intelligence et ouverture. Lettre et photo demandées. C.P. 213, Station M, Montreal, H1V 3L8.

BEL homme sérieux, honnête, propre, sentimental, désire connaître charmante jeune fille seule et de belle apparence. J'ai un bel appartement et une bonne position. Tél. après 6h p.m. demander Jacques, 524-9924.

CHOUETTE a 42 ans, mi-bourgeoise, mi-boheme, cherche compagnon de qualité, évolué metaphysiquement, pour vivre pleinement. Ecrire: La Presse, référence 5398, C.P. 6041, Succ. A, Montréal, H3C 3E3

CLUB Connection! Rencontres sérieuses par tél. 765-0368 honnête.

CLYSTHEROPHILES êtes-vous interesses(es) a vous regrouper ou échanger. Ecrire a: C.P. 762, Montreal, H2V 4N9.

COUPLE début trentaine, très propre et distingue, recherche un jeune couple, pour relations intimes. Homme seul viril bienvenu. Photo et tél. assurent réponse. C.P. 222, Place d'Armes, Montréal, H2Y 3G7

COUPLE séduisant, homme 40 ans, femme 25 ans, cherchent amie douce et féminine. Ecrire a La Presse, réf. 5389, C.P. 6041, Succ. A, Mtl H3C 3E3.

DAME 47 ans, cherche homme 6 pieds et plus entre 45 et 60 ans, sens de l'humour; pour partager musique, théâtre, concert, chacun ses dépenses. Ecrire La Presse, Réf.: 5374, C.P. 6041, succ. A, Mtl H3C 3E3.

DES AMIS partout dans le monde. Informations gratuites, C.P. 185, Snowdon, Montreal H3X 3T4

DIVORCE 30 ans recherche femme divorcée 25 à 30 ans, belle personnalité, autonome financièrement, avec ou sans enfant. Ecrire au 2351 Fleury est, Montréal H2B 1K8. Photo = réponse assurée.

403 PERSONNEL

DOCTEUR cherche femme sérieuse. C.P. 1386, La Cite, H2W 2R3.

ENVOUTANTE de 28 ans, cherche le plus galant des princes charmants. Ecrire a: La Presse, ref. 5244, C.P. 6041, succ. A, Montréal, Qué. H3C 3E3.

FEMME divorcée, distinguée, sérieuse, douce, rencontrerait homme 35 a 42 ans, belle apparence, bien équilibré, libre, pour amitié sincère durable. C.P. 494, Succ. Boucherville J4B 6Y2.

FEMME libre 40 ans, cultivée, sportive, belle apparence, aimant les arts, les voyages, désire rencontrer homme avant goûts semblables. Ecrire a La Presse, ref. 5371, C.P. 6041, Succ.A, Montreal H3C 3E3.

FEMME professionelle desire rencontrer homme quarantaine, libre, sérieux, cultivé, en vue d'une relation stable, indiqué numero de téléphone. Ecrire a La Presse, réf: 5377, C.P. 6041, Succ. A, Montreal H3C 3E3.

HOMME cherche femme de 30 a 40 ans pour l'accompagner a des théâtres d'été. C.P. 324, La Cite.

HOMME cherche copine, entre 25 et 35 ans, 738-5332.

HOMME d'affaires libre, cultivé, romantique, recherche dame libre, début quarantaine, élegante, mince, très féminine, sensuelle. But: redécouvrir l'amour. Ecrire a: La Presse, réf. 5399, C.P. 6041, Succ. A, Mtl, H3C 3E3.

HOMME de très belle apparence, libre et libéré, desire rencontrer belle partenaire excitante et provocante pour échange de couple. Bienvenue aux couples évolues. Conditions: très propre, 18 a 40 ans, esprit ouvert. Je peux vous recevoir en toute discretion. 767-3443.

HOMME de 39 ans, veuf, avec garçon de 7 ans, désire rencontrer femme de 35 a 40 ans pour amitié sincère. Correspondre a 4050 boul. Rosemont, app. 604, Montreal H1X 1M4.

HOMME discret aimerais rencontrer femme libérée, 35 ans ou moins, joviale, pour des tête a tête intimes et comme compagne de voyages. B.P. 533 Beaconsfield H9W 5V1.

HOMME enseignant, 47 ans, 5'8", mince, cherche femme 30-35 ans, attravante ayant goût pour la nature, l'artisanat et les antiquités; pour participer a la restauration d'un vieille maison en pierre sur piece et bâtir un avenir. Ecrire C.P. 1011, Napierville J0J 1L0.

HOMME MARIE, 36 ans, 5'6", belle apparence veut rencontrer fille ou femme discrète, libre le jour, de préférence, pour correspondre et rencontre occasionnel, amical seulement, qui voudrait connaitre comme moi d'autres expériences. Ecrire C.P. 1293, Ste Catherine J0L 1E0

HOMME 25 ans, parlant trois langues, cherche jeune fille 20-30 ans, but mariage. Prière écrire a: George Perez, B.P. 51, succ. C, Mtl, H2L 4J7.

HOMME 27 ans, athlétique, blond, yeux bleus, aimerait rencontrer jolie femme européenne ou pied noir. Envoyez photo et téléphone: B.P. 703, Succ. Snowdon, H3X 3X8.

HOMME 28 ans cherche fille ou femme pour rencontres occasionnelles. Discrétion demandée. C.P. 822, succ. N, Mtl, H2V 3T7.

HOMME 29 ans, célibataire, 5'8", 170 lbs chatain, yeux verts, desire rencontrer femme de 18 a 32 ans, 351-8990.

HOMME 31, agréable et simple, 5'10", 147 lbs, cherche amie sincère, aimant la nature, pour partager amour et projet d'établissement sur une ferme. Roger 735-3984.

HOMME 36 ans, 5'8", belles qualités, aime danse, cinéma, cherche compagne, belle apparence. Photo appreciée. Ecrire a: C.P. 213, Succ. L.D.R., L.D.R., H7N 4Z9.

HOMME 37 ans recherche personne libérée pour rencontres occasionnelles. Interêts non conformistes également bienvenus. Ecrire: C.P. 203, St-Hubert, Quebec, J3Y 5T3.

HOMME 38 ans, recherche jolie femme de Montréal pour partager les plaisirs de la vie. Téléphonez après lundi: 769-4812.

HOMME 40 ans, actif, recherche compagne célibaire, 35 ans, cycliste, en bonne forme, grande, jolie et demeurant sur la rive-sud. 676-4192.

HOMME 42 ans, belle apparence, 5'9, 180 livres, propre et très virile, désire rencontrer occasionnellement femme mature, discrétion assuree. Erire C.P. 452, Succ. Montréal-Nord, Montréal-Nord H1X 3L5.

HOMME, libre, cherche compagne et amie sincere, entre 45 et 50 ans. C.P. 483, Tour de la Bourse, Montréal H4Z 1J7.

INDUSTRIEL cherche québécoise spéciale. 467-5215.

INDUSTRIEL divorcé de Brossard, âgé de 37 ans, 6'1", 160 lbs, cheveux et yeux bruns, lion, recherche compagne pour sorties, sports, voyages et peut-être cohabitation. Tu dois être agréable, jolie, libre et jeune de coeur. Prière aux aventurières de s'abstenir. La réponse doit se faire par lettre avec le plus de détails possible, soit l'âge, le poids, la grandeur, ce que tu aimes, etc...Ne pas oublier le téléphone et une photo si possible. Ecrire a La Presse, réf: 5376, C.P. 6041, Succ. A, Montréal H3C 3E3.

J'AI ENVIE d'une histoire d'amour et toi ...? Cherche jeune femme de 18 à 30 ans, téléphone et photo appreciés. B.P. 1018, Succ. H, Montreal H3G 2M9.

JEUNE femme début trentaine, célibataire, belle apparence, cultivée, formation universitaire, désire rencontrer compagnon pour relation stable. Ecrire: C.P. 35, Ile des Soeurs, H3E 1J8.

JEUNE homme 24 ans, 6'1", 195 lbs, belle apparence; cherche femme de 20 à 30 ans, aimant la vie et voyage, pour sorties amicales ou sérieuses. Ecrire C.P. 614, Succ. Bourassa, Montréal H2C 3G9.

VEUVE 56 ans, aimerait rencontrer compagne pour voyager. 631-9584 après 11h pm.

JEUNE COUPLE recherche jeune fille. Laissez message 353-2885.

JOLIE blonde 38 ans, 5'7", mince, très féminine, aimant cuisiner, lire, écouter musique classique, sportive et voyageuse, recherche homme charmant et cultivé. Ecrire a: La Presse, réf. 5378, C.P. 6041, Succ. A, Mtl, H3C 3E3

MOI, jeune femme 42, grande, cultivée, élegante, autonome, toi homme d'affaires, professionnel, grand, libre, humour, photo appreciée. Ecrire a La Presse, réf. 5346, C.P. 6041, Succ. A, Mtl H3C 3E3.

ORIENTAUX désirent correspondre en vue amitié, mariage. Ecrire a ASA International, Box 648, Vedder Crossing, B.C. V0X 1Z0.

403 PERSONNEL

PARTY privé intime à a / couples libérés, distingués, 25 à 35 ans pour dialoguer, gratuit, (extérieur de Mtl), 21 juillet, donner information. Ecrire à: C.P. 341, succ. St-Michel, H2A 3M1.

PROFESSEUR divorcée qui croit que la vie commence à 40 ans, désire rencontrer un homme autonome, aimant le cinéma, la musique, la nature et la rue Laurier. Ecrire au casier postal 274, Succ. A, Longueuil J4H 3X6.

PROFESSIONNEL de la santé, fin trentaine, bonne apparence, artiste à ses heures, cherche compagne sans enfant, 25 à 35 ans, belle dans sa tête et jolie à ses yeux, pour complicité amicale et goût profond d'échange humain. Écrire à la Presse, Ref. 5402, C.P. 6041, Station A, Montréal H3C 3E3.

PROFESSIONNEL dynamique 29 ans à la recherche de la femme de ses rêves, doit posséder un très grand sens de l'humour aussi grand que celui du requérant doit être capable d'embrasser la vie, une belle apparence serait un atout ou bon capital ou le premier des deux. P.S. envoyer photo ou photocopie du compte de banque. Écrire C.P. 423, Cartierville Montréal H4K 2J7.

RECHERCHE veuve 40 à 50 sans famille, avec des principes d'antan, belle apparence, simple et capable de dialoguer, but sérieux. C.P. 443 Henri-Bourassa.

RENCONTRES entre hommes, 18 à 23. J.C. 484-4575.

RESOLUMENT optimiste moderne et sans complexe, 43ans, 1 mètre 86, très bel homme, recherche jeune femme 25-35, pour relation hyper-sympha et decontractee. Avec pour impératifs: beauté et intelligence, ceci sera en conformité. Tél. 458-7744.

TENNIS. Homme 40 ans cherche partenaire féminin 30 à 35 ans sur la rive sud. C.P. 211, 860 Ste-Foy, Longueuil J4K 4Y3.

UNE FACON plus simple de rencontrer des gens? Nous sommes un groupe de célibataires qui croyons que c'est possible. Message enregistré: 495-1853.

VEUF 61 ans, à l'aise, ressent nostalgie d'une relation amoureuse et familiale avec femme de coeur et d'esprit. Accepterais jeunes enfants, européenne. Ecrire La Presse, Ref.: 5375, C.P. 6041, succ. A, Mtl, H3C 3E3

VIEIL adolescent (trentaine), amoureux de la nature et des voyages, sensible et rêveur, sain et régulier de corps et d'esprit, sportif, célibataire, cherche compagne de trente ans et moins ayant les mêmes affinités. Répondre a: La Presse, REF. 5393, C.P. 6041, Station A, Montreal H3C 3E3.

404 AGENCES DE RENCONTRES

ESCORTES hôtesses etc. Agence La Rencontre. 522-9025, Bo.

L'AGENCE 18-35 Enr. Une agence jeune et dynamique, 843-6946, 92 Sherbrooke Ouest, Suite 101.

LA VIE A DEUX bien reconnue pour rencontres sérieuses. Les couples heureux sont la preuve de notre réussite. 288-4727, 287-9759.

406 PERDU ET TROUVÉ

MEDAILLE religieuse en argent perdue entre piscine Royal-Victoria et de Bullion, grande valeur sentimentale, récompense. 843-8423.

PERDU chien berger, 1 an, depuis le 26 juin, aux environs du Plateau Mt-Royal. Récompense. 389-9745 ou 524-0568.

PERDU a Longueuil, 5 juillet, berger allemand, répondant au nom de Rex, environ 100 lbs. Récompense promise $300. 677-7180.

PERDU sac brun et beige en canevas contenant articles de valeur incluant pellicule exposée, photos, interieur/interieur, 2285 St-Mathieu. Récompense. 937-6251.

PERROQUET blanc Cockatou, crête rosée, male 4 ans, perdu dans N.D.G. ouest, 4 juillet. Claude Larocque 931-4251 (24 hrs)

427 DIVERS

ASTROLOGIE, =cct40tarot, lignes de la main, personnes sérieuses, demandez Marie 363-7184.

CAD-O-GRAM
Strip-Chante-Ballons-Belly-Break-
Bunny-A-Gram. 335-2030

CARTOMANCIE, clairvoyance, parapsychologie. Mme Leccia 254-3065, 253-2483.

CARTOMANCIENNE a Bois des Fillions. 621-5154.

CONCORDE 103
Accordez-vous quelques moments de détente.
FILMS ADULTES X
Lundi au vendredi de 10h à 9h et le samedi de 10h a 5h. 103 Concorde ouest, suite 2, 2e etage a Laval, 335-4430.

LE MONSIEUR qui a reconduit un homme, le 20 juin dernier du garage Lombardi a l'hôpital Santa Cabrini, est prié d'appeler a 352-2895.

MASSAGE Shiatsu relaxant, fatigue - stress - maux de dos - femme enceinte, etc. Pas de massage sexuel. Homme et femme. Rendez-vous: entre 17:30h et 19h. 523-1066.

432 STUDIOS DE MASSAGE

ARLENE ENR. Massage de 11h am. a 9h p.m. 632-3415

MASSAGE homme à homme. Studios B.O. 522-9104.

MASSAGE suédois comprenant massage de détente musculaire et thérapeutique selon la technique de la manupuncture. Pour rendez-vous, tel. 272-2949.

MASSAGE SUEDOIS
MASSEUR COMPETENT. 288-8157

MASSEURS disponibles. 598-8423, studio de 11h a.m. a 12h a.m.

5 MASSEURS MALES POUR HOMMES SEULEMENT
Domicile ou studio, 582-7481
8580 St-Hubert de 11h a minuit.

TRANSPORT

501 TRACTEURS ET MACHINERIE AGRICOLE

ANNULATION-CONTRAT D'EXPORTATION
L'annulation d'un contrat d'exportation nous oblige à vendre une machine a grains combinée I.H.C neuve a un prix inférieur au prix coûtant. Elle fonctionne avec un moteur diesel turbo de 165 C.V. et possede une plate-forme a grains. 25 000$US seulement. F.A.B. Toronto. 1-819-396-2449.

506 MACHINERIE LOURDE

GRUE 1975, 20 tonnes, bras telescopique, parfait etat, A vendre ou a louer. 648-2215.

510 REMORQUES

REMORQUE à vendre. Téléphone 276-7667.

511 CAMIONS (ACHAT, VENTE, LOCATION)

A ST-Eustache choix 200 camions usages. Garage Bellisle 627-2324

CAMION d'isolation tout équipé, GM 1980, 5 tonnes, boite 22 pieds, condition A1, très bas millage. Après 17h 628-0643.

CHEVY VAN 1974, 8, ½ tonne, 74,000 milles, faites offre. 651-3134.

DODGE custom, 80, 6 cyl., automatique, boite, 73,000km, très propre, $4900. 523-1774, avant 13h.

DODGE Pick-Up 75, Club-Cab, propre, $750. téléphone 681-4948.

FORD Econoline '72, 302 po cu, bonne condition, $500. Poul 525-8755.

FORD F-100, 1978, 6 cyl, manuel, mécanique A-1, $1850. 471-7087.

JIMMY 1984, 2x4, tout équipé sauf A.C., 7,000 km, 653-0001 ou 522-5588.

PICK-UP Ford 1976, avec boite, excellente condition, $1350. 387-8757.

PICK-UP GMC Sierra25, 1978, ¾ tonne, moteur 350, 4 barils, très bonne condition, $3,200. 336-6490.

550 AUTOS À VENDRE

ACADIAN 81, manuelle, 70,000 km, meilleure offre audessus de $2,400 acceptée. 684-9759.

ALLIANCE L. Renaud 1983, 4 portes, 4 vitesses, bas kilométrage, a.m. f.m., prix à discuter, particulier, cause décès. 255-8955.

ARROW 160, 77, noire, 4 vitesses, mécanique A-1, $1,000. 342-0582.

ASTRE 76, $600. Très propre. 524-4239.

AUDI coupé sport 1982, excellente condition, balance de garantie, 1-727-4527.

BELLUSCI AUTO, choix, garantie, achat, vente, échange, autos importées et américaines, 323-5320-21.

BMW 320SP, 1982, 30,000km, balance de garantie. Michel 382-6726

BMW 325E 1984
disponible immédiatement, Garage Lemaire enrg. 147 Mayrand à St-Jean. 346-4798.

BOBCAT 79, 92,000 km, 4 vitesses, un propriétaire, $1,500, 685-2729.

BUICK Le Sabre LTD 1981, tout équipée, excellent état, 58,000 km, $7,000. 482-5399.

BUIKC Lesabre 1977, tout équipée, bas millage, très bon état, propre, pas de rouille, offre raisonnable acceptée. Jour 842-7033, soir 488-9944.

CADILLAC Eldorado 77, blanche, 61,000 milles, bon état. 622-1972.

CADILLAC Eldorado 82, 24,000 m., $18,300. Auto Centre 331-4793 res.

CADILLAC 1979, Fleetwood Brougham Elegance, état de neuf, jamais vue l'hiver, 581-9812.

CADILLAC 1976, 2 portes, coupe de ville Elegance, tout équipée, excellente condition, $3,500, 733-2944, 683-7758.

CADILLAC 79 Eldorado BIARRITZ, bas millage, équipée, très élegante. Pattermann Auto 653-6697

CAMARO '81, 91,000 km, air, vitres, cruise, 2 tons, $5650. 462-2930.

CAMARO Z28, 1980, 55,000 km, peinture neuve, $6,500 ou meilleure offre. 288-4899.

CAMARO Z28, 83, tout equipée sauf air, meilleure offre. Claude Jour 870-1161, soir 277-7541.

CAMARO 78, 48,000 milles, comme neuve, urgent, $3,450. 748-7646

CAPRI 78 hatch, aut., a.m. f.m. $2,195. Auto Centre 331-4793 res.

CAVALIER CS 83, manuelle garantie 3 ans, 9,000 km, $7500. 273-8989

CHARGER S.E. 74, 318, mecanique A-1, peinture 1 an, $500. 663-0548 laisser message.

CHARGER 77, "Special Edition", 59,000 milles, toit ouvrant, pneus neufs, radio am-fm, sièges baquets avec console, interieur extérieur très bon état, mécanique A1. $2500. 277-5467, 277-4536.

CHEVELLE 1978, 2 portes, bonne condition, 642-2974 Auto Ronsard.

CHEVETTE 1976, manuelle, 2 portes, bien entretenue. 521-3504.

CHEVETTE 1980 automatique, 53,000 km, très bon etat, $3,500. 744-0952.

CHEVETTE 82, manuelle, 4 portes, 16,000 km, $5,300. 669-4670

CHEVROLET Biscayne 75, mecanique bon etat. $300. Soir 684-3952.

CHEVROLET Citation 80, automatique, bonne condition, $2600 négociable. 667-4825.

CHEVROLET Malibu 78, V-8 automatique, am-fm, 60,000m, propre, bonne condition. $2,800 ferme. 388-7719

CHRYLSER 1982, Se Ave, brun fonce, interieur cuir veritable, tout equipe, excellente condition, $11,800 ou meilleur offre. Soir: 634-6836.

CHRYSLER New Yorker 1973, sedan moteur 440, 66,000 milles, radio a.m.f.m., 669-5026.

CHRYSLER 75, un seul propriétaire, pneus michelin, $500, 364-3879.

CHRYSLER 75, A-1, $850. Int. 463-1065.

CITATION V-6 auto, 54,000km, garantie GM, comme neuve, aubaine $4,800. 388-2537

CITATION 80, 4 portes, 4 vitesse de luxe, état neuf. Faut vendre. 668-4190.

CONTINENTAL Town car, 77, tout equipée, interieur cuir naturel; a voir absolument, $5500. 663-0882

CORDOBA 78, air, cruise, baquet, console, spécial $695. 352-0648.

CORVETTE 1967, coupe, rare, tout équipée, air climatisé, excellente condition. 487-0901 ou 733-7157.

CORVETTE 1977, 30,000M, auto, air, vitres élect., am-fm-stereo-cassette, T-top, etc. impeccable, 2e voiture, $9,250. 682-0384.

CORVETTE 84 neuve, tout equipé. Demander PierreKubiak 739-1911.

DART 1972, 4 portes, 6 cyl., servos, 40,000m, bonne condition, $700 ou meilleure offre. 625-3128.

DATSUN 1981-280ZX-2+2, seulement 19,000 KM, entierement equipée, automatique. FAUT VOIR ABSOLUMENT. 325-1874.

DATSUN 200SX, 1977, aut. bonne condition, gris charcoal. 931-6893

DATSUN 280ZX 2+2, 81, t-top, impeccable. C.L. Autos: 472-9284.

DATSUN 280ZX 2+2, 1979, completement equipée, aut. bas millage, très propre. 341-6017 entre 7h. et 9h. pm. samedi toute la journee.

DATSUN 510, 78, 5 portes, familiale, $2,950. Automir, 327-5898.

DATSUN 510, 81, 4 Pirelli, 44,000 km, 465-2774, 341-6200.

DATSUN 79, 280ZX, 2x2, noire, automatique, tout équipée, miroir vitres antenne électriques, cruise, air climatisé, am-fm stéréo, 68,000 km, très propre, $8,600. Claude 670-4786.

DODGE Colt de luxe 79, am-fm, excellente condition, $2875. 681-2229

DODGE Colt 84, 5500 km, 2 portes, aut., radio am, prix $6800. 655-7491

DODGE Omni 024 sport 1979, condition A-1, 874-7899, 582-0936.

DODGE Polara 71, mecanique, carrosserie très bonne condition. $900. Après 6h 468-2422

DUSTER 1975, très bonne condition, $1,000, 271-7095, après 17h.

DUSTER 1975, 6 cyl., aut., radio a.m. f.m., $350, a voir, 625-2319.

DUSTER 1975, $500, 692-2187.

ESCORT 1983, 4 vitesses, a.m. f.m. stéréo, 24,000 km, $5,800. 661-7696.

ESCORT 81, am-fm, condition excellente, manuelle, 728-1300

ESCORT 82, hatchback, 4 vitesses, $4,650, Auto Centre 331-4793 res.

FAMIALIALE suburban 1981, 4 x 4, 22,000km, $11,600 (819) 732-2742.

FAMILIALE 1976, fonctionne bien, $875. 728-6516.

FIAT SPIDER 2000, 1981, excellente condition. 744-2025

FORD Escort 82, 40,000 km, man., am-fm cas. stereo, $5,900. 659-3479.

FORD Fairmont '78, 99,000 km, 302 po cu. bonne condition, $2,600. 252-1684.

FORD LTD 1980 Brougham, automatique, V8, air, am-fm, 2 portes, toit landau, 49,000m, comme neuf, $4500. 621-4497.

FORD LTD 76, hard top, moteur 400, air climatisé, de luxe, très propre, mécanique parfaite condition, $1300. 583-6847.

FORD 75 Custom, 87,000m, $350 réparations faites, demande $250. 326-9

AVIS LÉGAUX · APPELS D'OFFRES · SOUMISSIONS

655 MOTOCYCLETTES

SEAFARER 29 pi, 1974 couche 5, moteur intérieur 20hp, 3 voiles, roue 24 po Edson, sur Lac Champlain, condition impeccable, $23,000. Doit vendre, cause départ. 748-7797 après 6h pm.

SEARAY S.R.V. 270, 1980, sedan flybridge, largeur 10', double 470. AC et chauffe, tout équipé. Appeler 483-4999 ou 733-6855 après 18h.

SEARAY 22.9, moteur 280 C.V. pied, TRS-80, 1977, $16,500, inf. 384-4461 jour.

SEJOUR de 1 à 5 jours sur le fleuve pour 2 à 4 personnes en août sur voilier 40 pi. avec capitaine. 272-3434.

SIDEWINDER 18', 1981, moteur 200 hors-bord, remorque, utilisé 1 été, 1-418-653-1850, 1-418-875-4284 soir.

SONIC 23, 1979, équipement complet, parfaite condition, 655-6620, 671-6977.

YAMAHA XS500, 78, parfaite condition, Shoei Fairing, $1200. Après 5h p.m.: 933-3843.

YAMAHA 82, Vision 550, servie 8 semaines, $2,000. Michel, 381-0611.

658 BATEAUX-MOTEUR, YACHTS, VOILIERS

A LOUER à Québec, voiliers Ticon de 27 et 30 pi. avec capitaine à partir de $200 par jour. Le Club Locavoile, 418-623-0840.

A LOUER - LAC CHAMPLAIN Voiliers 1984, 33'-38', aussi croisières avec capitaine. Transit Yachting, 649-5480.

A LOUER: voiliers Sirius 22 pi. et Jouet 36 pi. MS. couche 7 personnes, 695-8236.

A VENDRE: Chris Craft 1969, 32 pi., 2x307 GM, tout équipé, parfaite condition, $22,500. 766-9505, Sylvie 636-1887, 636-9610.

AUBAINE

Voilier Irwin 28, spacieux, rapide, très propre, bien equipé, lac champlain, 653-9400 ou 284-3834.

BATEAU en acier 24 pi, avec cabine, moteur diesel, 642-7183

BATEAU LARSON 79, 23', moteur Volvo Delta 200, 125 heures de navigation. Trim-Tabs. $18,000. 655-7470 Roger.

BATEAU 16' fibre de verre, double plancher avec volant, de marque Matteau, comme neuf, $1250. 514-761-3063 ou 819-688-3566.

SUNRAY 17', 1978, 150 c.v., comme neuf, $5,800. Marine Dubois 689-4232.

TANZER 10.5 de luxe, 1982, état impeccable, équipement complet, valeur $109,775. prix spécial $88,500. Visible à La Marina d'Oka. 479-8323 ou 8203

TANZER 14', très bonne condition, Oka. Aubaine $1500. 681-8737

TANZER 26 1981, tout équipé, $26,500. Inf. (1-514)372-2333, ou (1-514)378-4479.

TANZER 26', 1982, lac Champlain, équipé pour croisiere. 774-2896

TANZER 7.5, 1980, super equipé, a sacrifier, 679-5433.

658 BATEAUX-MOTEUR, YACHTS, VOILIERS

THUNDERCRAFT 83, magnum express 240, 145hrs, Tracy 742-9266.

TRIMARAN PIVER 25, presque terminé seule la cabine à finir, meilleure offre, Frank 733-5643.

TROJAN 1978 en fibre de verre, 28.11 pi, 2 moteurs Mercury cruiser, avec fly bridge, chaloupe de sauvetage avec moteur, table de plongée, beaupré pour ancre, équipé en double avec boussole, VHF, radio, C.B., profondeur d'eau, peut coucher 7 personnes, toilette, poêle, frigo, très propre, 585-2647, 642-2920.

TROJAN 36', fibre de verre, tricabines, tout équipé. 581-2285

VENTE de bateaux de tous genres, motorisés et voiliers. Marina Ile Perrot Inc. 1090 boul. Perrot, J7V 3H9. Tél. 453-2206.

VOILE, cours privés, lac St-Louis, vente, expertise, Louis Charbonneau, 692-6982. Horaire adapté.

VOILIER sloop 33 pi. C.N.S.O. bien équipé, $39,500. 1-418-849-5558.

VOILIER Bombardier Holland 7.6, 33., équipé, genois 1.3, spi, Honda 9.9, servi 1 été, $20,000. 1-224-2428.

VOILIER Bombardier 3.8, excellente condition, 625-4964

VOILIER C & C, 30 pi, 1980, 4 voiles, équipement électronique, VHF, radio-cassette-am-fm, etc, 661-1577.

VOILIER CL-16, 2 voiles, support de moteur, trapèze, $2000. 585-4369

VOILIER CORBIN, 39', 1983, $140,000 négociable. 1-773-8720.

VOILIER CS, 27', Barre à Roue en teck. Equipé corisière. 581-0194

VOILIER Fireball, 16', en tek, coquie en fibre de verre, avec remorque. Après 6 h. 766-9085.

VOILIER Hunter 27, documente, 5 voiles, possibilité de financement, bureau 1-514-348-0923. résidence: (514)349-1279.

VOILIER J30 équipé course, croisière, meilleure offre. 514-636-8573.

VOILIER Lightning 19'en bois marin, avec 2 voiles, moteur 4 h.p. et remorque, $2,100, 649-6796.

VOILIER Paceship 23' moteur 7.5 c.v., 4 voiles plus équipement. $6,950, 842-8922, soir 671-6509.

VOILIER Shark 24 pi. 7 voiles, bien équipé, à voir au lac Champlain, 272-3434.

VOILIER Siren 17½', remorque et moteur 6 h.p., tout équipé, $5,500. 678-6434.

VOILIER Tanzer 22, 1974, 3 voiles, moteur 6.6, remorque, 354-1664

VOILIER Tanzer 7.5, 773-3081.

VOILIER Wayferer 16', 4 voiles, SPI, remorque. 1-587-5158

VOILIER 26 pi. bois et fibre, $6800. 524-9848

VOILIERS Mirage et Jouet à louer, lac Champlain. 584-2017.

WILDCRAFT 1983, 23 pieds, tout equipé moteur 225 HP, presque neuf, comptant $12,000 balance payable durant 4 ans. 626-7544

YACHT, Jeanneau 38', équipé, tout confort, toute securité, pour croisières en haute mer. $88,000. 845-6852, 692-1706.

667 ROULOTTES ET MOTORISÉS

ROULOTTE 24', équipée complet, douche, etc. $2,000. 469-3536.

TENTE-ROULOTTE PMC 1972, 8 places, équipée, bonne condition, 324-0359.

670 AVIONS

BLOC de 250 heures disponible sur rétractable pas variable, avion basé Dorval ou St-Hubert; prix raisonnable. 627-5321 284-9660.

Êtes-vous observateur?

SOLUTION

1) Dos incomplet sous le bras droit de l'homme.
2) Chaussure droite de l'homme.
3) Première marche de gauche moins large.
4) Dessus de la marche du haut dans l'escalier rapide.
5) Marche du haut de l'escalier de droite.
6) Main courante de l'escalier de droite plus longue.
7) Support gauche de l'écriteau de gauche.
8) Maison plus longue derrière la tête de l'homme.

AVIS LÉGAUX · APPELS D'OFFRES SOUMISSIONS

Suite des Avis légaux en page D 20

AVIS est par les présentes donné, conformément à l'Acte des pouvoirs spéciaux des corporations que les garanties créées par l'Acte de fiducie d'hypothèque, de nantissement et de gage, entre 97010 Canada Ltd./Ltée ('Compagnie') et la Compagnie Trust Royal ('fiduciaire') devant David Klineberg, notaire, passé le 28 septembre 1983 et enregistré le 3 octobre 1983 dans la division d'enregistrement de Montréal sous le numéro 3405292 est devenue exécutoire, lequelle garantie regroupe, inter alia, tous les comptes à recevoir et les créances de la compagnie.

MONTRÉAL, ce 11e jour de juillet 1984.

ZITTRER, SIBLIN & ASSOCIÉS
Agent du fiduciaire au terme de l'Acte de fiducie de 97010 CANADA LTD./LTÉE

Pour prêter ou emprunter, profitez des ANNONCES CLASSÉES de la presse
285-7111

Les gens d'affaires avisés font confiance a la rubrique des OFFRES D'AFFAIRES de LA PRESSE pour obtenir les MEILLEURS RESULTATS.
285-7111
INTERURBAIN SANS FRAIS
1-800-361-5013
ANNONCES ENCADREES
285-7000

AVIS DE LA PREMIÈRE ASSEMBLÉE
Article 80(4)

Dans l'affaire de la faillite de:

MEUNERIE PECK INC., corps politique légalement constitué et ayant sa principale place d'affaires au 26, rue du Marché, ROXTON FALLS (Québec) J0H 1E0. *Faillie*

Avis est par les présentes donné qu'une ordonnance de séquestre a été rendue contre MEUNERIE PECK INC. le 19 juin 1984 et que la première assemblée des créanciers sera tenue le 26 juillet 1984, à 11h au bureau du Séquestre officiel, **Complexe Guy-Favreau, 200, boul. Dorchester ouest, Basilaire 00, Tour Ouest, Chambre 07, dans la ville de Montréal,** dans la province de Québec.

Daté de Montréal, ce 11e jour de juillet 1984.

RÉAL FAFARD, C.A. Syndic

Raymond, Chabot, Fafard, Gagnon Inc.
Tour de la Banque Nationale
Bureau 1900
600, rue de La Gauchetière ouest
Montreal, Quebec H3B 4L8
(514) 879-1386

AVIS DE LA PREMIÈRE ASSEMBLÉE
Article 80(4)

Dans l'affaire de la faillite de:

OPTIQUE HANI LTÉE, corps politique légalement constitué et ayant sa principale place d'affaires au 1116, av. du Mont-Royal est, bureau 21, Montréal (Québec) H2J 1X8.

Avis est par les présentes donné que OPTIQUE HANI LTÉE a fait une cession le 5 juillet 1984 et que la première assemblée des créanciers sera tenue le 25 juillet 1984, à 13h30 au bureau du syndic, Tour de la Banque Nationale, 600, rue de La Gauchetière ouest, bureau 1900, dans la ville de Montréal, dans la province de Québec.

Daté de Montréal, ce 11e jour de juillet 1984.

RÉAL FAFARD, C.A. Syndic

Raymond, Chabot, Fafard, Gagnon Inc.
Tour de la Banque Nationale
Bureau 1900
600, rue de La Gauchetière ouest
Montreal, Quebec H3B 4L8
(514) 879-1386

Raymond, Chabot, Fafard, Gagnon Inc.

DANS L'AFFAIRE DE LA FAILLITE DE:

ENSEIGNES RIVE-NORD ENR.
Michel Delorme et Alain Morin, prop.
Joliette

VENTE PAR VOIE DE SOUMISSIONS

Des soumissions sont demandées pour les éléments d'actif ci-après décrits, lesquels peuvent être vendus en bloc ou par lots séparés.

DESCRIPTION DES ÉLÉMENTS D'ACTIF

LOT 1: UN CAMION G.M.C. 1978, 3 T., série 6500, équipé d'un levier mécanique (crane) de marque Sky Hook, 64 pieds, avec génératrice et soudeuse électrique. *Valeur* 19,100$

LOT 2: **OUTILLAGE et MARCHANDISES:** couteau à gaz, banc de scie, scies, fusils à peinturer, table à dessin, peinture et tubes de néon, etc. *Valeur* 1,000$

LOT 3: **UNE AUTOMOBILE Ford 1934,** belle d'autrefois, en voie de reconditionnement. *Valeur* 1,000$

LOT 4: **UN IMMEUBLE RÉSIDENCE UNIFAMILIALE,** 5 pièces, chauffage électrique, lambrissé en bois, terrain 58' x 100' environ, beaux arbres, près du centre-ville. Libre immédiatement. *Valeur* 35,000$

Les soumissions doivent être envoyées au bureau du syndic Raymond, Chabot, Fafard, Gagnon Inc., au 746, boul. Manseau, Joliette, jusqu'à 15:00 heures le 19 juillet 1984.

Les soumissions doivent être scellées et doivent porter au recto de l'enveloppe et lisiblement écrit: «SOUMISSION — ENSEIGNES RIVE NORD ENR.»

Les soumissions doivent être accompagnées d'un chèque visé fait à l'ordre du syndic et dont le montant représente au moins 15% du montant de la soumission. Pour l'immeuble, le dépôt exigé est de 5%.

Les soumissionnaires sont invités à assister à une assemblée qui sera tenue le 19e jour de juillet 1984, à 15:00 heures, au bureau du syndic, au 746, boul. Manseau, à Joliette.

CONDITIONS ET RÉSERVES

Avis est par les présentes donné que les conditions énoncées au paragraphe 8 de l'article 114 des Règles régissant la faillite s'applique à la présente vente sous réserve des additions, modifications ou omission en totalité ou en partie des conditions de vente apportées par le syndic.

Le détail de toutes les conditions et réserves se rapportant à la présente vente des biens pourra être obtenu au bureau du syndic ou sur les lieux lors de l'inspection. Il est de la responsabilité du soumissionnaire d'obtenir le détail de ces conditions et réserves.

INSPECTION DES ACTIFS

Les biens mentionnés aux lots 1 et 3 peuvent être examinés en se présentant au Garage J.A. Boisjoly, 1365, rue de Lanaudière, à Joliette, pendant les heures normalement ouvrables. Pour les actifs mentionnés aux lots 2 et 4, les interessés devront s'adresser au bureau du syndic, les 16, 17 et 18 juillet aux heures normales de bureau.

CHARLES ROBILLARD
SYNDIC
de
RAYMOND, CHABOT, FAFARD, GAGNON INC.

BUREAU:
746, boul. Manseau
Joliette, J6E 3E9
Tél.: (514) 756-8164

LA COMMISSION SCOLAIRE BALDWIN-CARTIER

APPEL D'OFFRES
84-1389

PROJET: Réfection de la maçonnerie extérieure et travaux connexes. à l'école St. John Fisher, 121, Summerhill, Pointe-Claire, Québec H9R 2L8. Tél.: 695-1112

PROPRIÉTAIRE: Commission scolaire Baldwin-Cartier, 10, boul. des Sources, Pointe-Claire, Québec H9S 5K8. Tél.: 697-6320

ARCHITECTES: Lemay Leclerc, 4001 ouest, rue St-Antoine, Montréal, Québec H4C 1B9. Tél.: 932-5101

La COMMISSION SCOLAIRE BALDWIN-CARTIER, propriétaire, demande des soumissions pour les travaux du projet en titre.

Seuls sont autorisés à soumissionner pour l'exécution des travaux les entrepreneurs au sens de la Loi sur les qualifications des entrepreneurs en construction, 1975 L.Q., chapitre 53, qui ont leur principale place d'affaires dans la province de Québec.

Les plans, devis, documents contractuels et autres renseignements pourront être obtenus au bureau du Service de l'équipement, 13700, boulevard Pierrefonds, Pierrefonds (620-6324), à compter du lundi 16 juillet 1984, 9 h, contre un dépôt de VINGT-CINQ DOLLARS (25 $) qui sera remboursé au soumissionnaire s'il remet les plans et devis en bon état **dans les dix (10) jours qui suivent l'ouverture des soumissions.**

Les soumissions devront être accompagnées d'un chèque visé au montant de HUIT MILLE DOLLARS (8000 $) à l'ordre du propriétaire ou d'un cautionnement de soumission, établi au même montant, valide pour une période de quarante-cinq (45) jours de la date d'ouverture des soumissions.

Cette garantie de soumission devra être échangée à la signature du contrat pour une garantie d'exécution et une garantie des obligations pour gages, matériaux et services. Lorsque ces garanties sont sous forme de cautionnement, le montant de chacune d'elles correspond à 50% du prix du contrat et lorsqu'elles sont sous forme de chèque visé, le montant de chacune d'elles correspond à 10% du prix du contrat.

Les soumissions, dans des enveloppes cachetées et adressées au soussigné, seront reçues chez le propriétaire, au 10, boul. des Sources, Pointe-Claire, Québec, jusqu'à 15 h, heure en vigueur localement, le lundi 6 août 1984 pour être ouvertes publiquement au même endroit, le même jour et à la même heure.

Les entrepreneurs soumissionnaires sont responsables du choix des sous-traitants, tant pour leur solvabilité que pour le contenu de leur soumission.

Toutes les soumissions devront être faites conformément aux dispositions du règlement sur les subventions à des fins de construction (R.R.Q., 1981, c.A-6, r.29) du 21 septembre 1982.

Le propriétaire ne s'engage à accepter aucune des soumissions reçues.

Me Jean Raby,
Secrétaire général

AVIS DE LA PREMIÈRE ASSEMBLÉE
Article 80(4)

Dans l'affaire de la faillite de:

SANITAIRE L. BROSSARD INC., corps politique légalement constitué ayant son siège social au 16, 4e Rue Ouest, Val-Boisé, ST-PHILIPPE-DE-LAPRAIRIE (Québec) J0L 2K0 et faisant aussi affaires au 9555, rue Illinois, BROSSARD (Québec). *Faillie*

Avis est par les présentes donné qu'une ordonnance de séquestre a été rendue contre SANITAIRE L. BROSSARD INC., le 27 juin 1984 et que la première assemblée des créanciers sera tenue le 25 juillet 1984, à 9h30 au bureau du Séquestre officiel, **Complexe Guy-Favreau, 200, boul. Dorchester ouest, Basilaire 00, Tour Ouest, Chambre 07, dans la ville** de Montréal, dans la province de Québec.

Daté de Montréal, ce 11e jour de juillet 1984.

RÉAL FAFARD, C.A. Syndic

Raymond, Chabot, Fafard, Gagnon Inc.
Tour de la Banque Nationale
Bureau 1900
600, rue de La Gauchetière ouest
Montreal, Quebec H3B 4L8
(514) 879-1386

VILLE DE BROSSARD
SOUMISSION
PROJET: # 8446

Des soumissions dans des enveloppes scellées portant l'inscription «SOUMISSION, ÉGOUTS, AQUEDUC, ENTRÉES DE SERVICES», seront reçues jusqu'à 15 heures, mardi le 31 juillet 1984.

Les travaux comprennent la construction d'égouts pluviaux, d'aqueduc pour gicleurs et d'entrées de services.

Ne seront considérées que les soumissions préparées sur les formules de la Ville de Brossard. On obtiendra ces formules de même que les plans et devis et autres documents nécessaires à la préparation des soumissions, moyennant un dépôt non remboursable de dix (10,00$) dollars en argent ou en chèque visé à l'ordre de la Ville de Brossard, en s'adressant au bureau de l'ingénieur municipal, 3200 boul. Lapinière, Ville de Brossard, à compter du lundi le 16 juillet 1984.

La Ville de Brossard ne s'engage à accepter ni la plus basse, ni aucune des soumissions reçues sans encourir aucune obligation ni aucuns frais d'aucune sorte envers le ou les soumissionnaires.

Marie-Paule Daoust
Greffière de la Ville
3200, boulevard Lapinière
Brossard (Québec)
J4Z 2B4

LA COMMISSION SCOLAIRE BALDWIN-CARTIER

APPELS D'OFFRES
84-1391

PROJET: Réfection des plafonds et peinture des corridors du rez-de-chaussée à l'école St-Thomas, 311, avenue Inglewood, Pointe-Claire, Québec H9R 2Z8

PROPRIÉTAIRE: Commission scolaire Baldwin-Cartier, 10, boulevard des Sources, Pointe-Claire, Québec H9S 5K8

ARCHITECTES: Lemay Leclerc, 4001, rue Saint-Antoine ouest, Montréal, Québec H4C 1B9. Tél.: 932-5101

La COMMISSION SCOLAIRE BALDWIN-CARTIER, propriétaire, demande des soumissions pour les travaux du projet en titre.

Seuls sont autorisés à soumissionner pour l'exécution des travaux les entrepreneurs au sens de la Loi sur les Qualifications des Entrepreneurs en Construction, 1975 L.Q., chapitre 53, qui ont leur principale place d'affaires dans la province de Québec.

Les plans, devis, documents contractuels et autres renseignements pourront être obtenus au bureau du Service de l'équipement, 13700, boulevard Pierrefonds, Pierrefonds (620-6324), à compter du lundi, 16 juillet 1984, 9h00, contre un dépôt de VINGT-CINQ DOLLARS (25,00$) qui sera remboursé au soumissionnaire s'il remet les plans et devis en bon état dans les dix (10) jours qui suivent l'ouverture des soumissions.

Les soumissions devront être accompagnées d'un chèque visé au montant de CINQ MILLE DOLLARS (5000,00$) à l'ordre du propriétaire ou d'un cautionnement de soumission, établi au même montant, valide pour une période de quarante-cinq (45) jours de la date d'ouverture des soumissions.

Cette garantie de soumission devra être échangée à la signature du contrat pour une garantie d'exécution et une garantie des obligations pour gages, matériaux et services. Lorsque ces garanties sont sous forme de cautionnement, le montant de chacune d'elles correspond à 50% du prix du contrat et lorsqu'elles sont sous forme de chèque visé, le montant de chacune d'elles correspond à 10% du prix du contrat.

Les soumissions, dans des enveloppes cachetées et adressées au soussigné, seront reçues chez le propriétaire, au 10, boul. Des Sources, Pointe-Claire, Québec, jusqu'à 15h00, heure en vigueur localement, le lundi 6 août 1984 pour être ouvertes publiquement au même endroit, le même jour et à la même heure.

Les entrepreneurs soumissionnaires sont responsables du choix des sous-traitants, tant pour leur solvabilité que pour le contenu de leur soumission.

Toutes les soumissions devront être faites conformément aux dispositions du règlement sur les subventions à des fins de construction (R.R.Q., 1981, c.A-6, r.29) du 21 septembre 1982.

Le propriétaire ne s'engage à accepter aucune des soumissions reçues.

Me Jean Raby,
Secrétaire général

CAN AM — CAN AM

ENCAN PUBLIC

ST-PAUL D'ASBBOTSFORD, QUÉBEC
LE JEUDI 26 JUILLET 1984, 10H A.M.
(HEURE LOCALE)

POUR LE COMPTE DE: NOUS AVONS ÉTÉ MANDATÉ PAR «MOQUIN, MÉNARD, GIROUX, DAOUST INC., SYNDIC» DANS L'AFFAIRE DE: «LES ENTREPRISES C.L.P.F. INC.» POUR VENDRE PAR ENCAN PUBLIC L'INVENTAIRE DE L'ACTIF, ET ÉGALEMENT UNE GRANDE VARIETÉ DE SURPLUS D'ÉQUIPEMENT PROVENANT DE LA CORPORATION DE DISPOSITION DES BIENS DE LA COURONNE.

ENDROIT: L'ENCAN AURA LIEU AU 565, PRINCIPALE, ST-PAUL D'ABBOTSFORD, QUÉ., J0E 1A0, QUI EST À ENVIRON 60 KM DE MONTRÉAL. EMPRUNTEZ L'AUTOROUTE DES CANTONS DE L'EST (10 EST), JUSQU'À LA SORTIE DE ST-PAUL D'ABBOTSFORD, SORTIE 55, CONTINUEZ VERS LE NORD JUSQU'À LA ROUTE 112 ET VERS L'EST SUR LA ROUTE 112, ENVIRON 3 MILLES DU CÔTÉ NORD.

TÉL. SUR LES LIEUX: (514) 379-9726.

LISTE PARTIELLE: TRACTEURS SUR CHENILLES: CAT. D7E • ALLIS CHALMERS HD21 • CAT. D8 • INTERNATIONAL TD18.

CHARGEUR SUR CHENILLE: CAT. 951B.

CHARGEURS SUR ROUES: CAT. 980 • CAT. 966C • CAT. 950 • JOHN DEERE 544A • TEREX 7251 • HOUGH H60-B • MICHIGAN 125 • CHARGEUR BRAY.

EXCAVATRICES HYDRAULIQUES: CAT. 235 • KOEHRING 466D • GRADALL MODEL M2460.

RÉTROCAVEUSES: CASE 680CK • JOHN DEERE 310A.

NIVELEUSE: CHAMPION D600T.

EXCAVATRICE À CÂBLE ET GRUE: NORTHWEST 15 TON.

CHARIOTS ÉLÉVATEURS: CLARCK 12,000 LB. CAP. • YALE 8,000 LB. CAP. • PETTIBONE MULLIKEN • LIFT ALL PAY LOADER 4 X 4 6,000 LB. CAP. • PETTIBONE • MOBILIFT, 4 CYL.

CAMION TRACTEUR: FORD LN900, 38,000 LB., ESSIEU ARRIÈRE.

CAMIONS À BENNES BASCULANTES: 1979 KENWORTH ALUM. DUMP • 1979 KENWORTH ALUM. DUMP • 1979 KENWORTH ALUM. DUMP • 1978 G.M.C. BRIGADIER T/D • 1978 G.M.C. 6500 • 1977 CHEVROLET 90 T/D • FORD LTS ALUM. DUMP • MACK R600 T/D • CHEVROLET 90 T/D • G.M.C. 6500.

CAMIONS À FLÈCHES: 1979 FORD LTS 9000 c/w PITMAN 6 TON. CAP • MACK T/D c/w PITMAN 8 TON. CAP.

MALAXEURS À CIMENT: 1979 MACK DM685S c/w MALAXEUR LONDON 8½ V. HYD. • 1979 MACK DM685S c/w MALAXEUR LONDON 8½ V. HYD.

FARDIERS: SOUTHSHORE 60 TON. • TRAILBEC 75 TON. • RODGERS 50 TON. • JOHN DEERE TAG-A-LONG 10 TON. • FARDIER 6 TON. • 3 FARDIERS A FORME.

REMORQUE ET PLATEFORME: FRUEHAUF H.D. 45', PLATEFORME 3 ESSIEUX.

CAMIONS D'ARMÉE: G.M.C. CARGO 6 X 6 N/S 121104036 • G.M.C. CARGO 6 X 6 N/S 121104059 • G.M.C. CARGO 6 X 6 N/S 121104060 • G.M.C. CARGO 6 X 6 N/S 113504815 • G.M.C. CARGO 6 X 6 N/S 121104000 • G.M.C. CARGO 6 X 6 c/w RESERVOIR N/S XM222193 • G.M.C. CARGO 6 X 6 N/S 121104001 • G.M.C. CARGO 6 X 6 N/S 121103992 • G.M.C. CARGO 6 X 6 N/S 121103998 • G.M.C. CARGO 6 X 6 N/S 121104109 • G.M.C. CARGO 6 X 6 N/S 121104065 • G.M.C. CARGO 6 X 6 N/S 121103204 • G.M.C. CARGO 6 X 6 N/S 121104164 • JEEP WILLYS 4 X 4 N/S 710597497 • JEEP WILLYS 4 X 4 N/S 710599795 • JEEP WILLYS 4 X 4 N/S 710599746 • JEEP WILLYS 4 X 4 N/S 710597697 • JEEP WILLYS 4 X 4 N/S 710597619 • JEEP WILLYS 4 X 4 N/S 710599803 • JEEP WILLYS 4 X 4 N/S 710597041 • JEEP WILLYS 4 X 4 N/S 710599801 • JEEP WILLYS 4 X 4 N/S 710599814 • JEEP WILLYS 4 X 4 N/S 7105100151 • JEEP WILLYS 4 X 4 N/S 710599903 • JEEP WILLYS 4 X 4 N/S 710597176 • JEEP WILLYS 4 X 4 N/S 710599749 • JEEP WILLYS 4 X 4 N/S 7105100160 • JEEP WILLYS 4 X 4 N/S 710599808 • JEEP WILLYS 4 X 4 N/S 710599788 • JEEP WILLYS 4 X 4 N/S 710596883 • JEEP WILLYS 4 X 4 N/S 710597653 • TRAILER 1½ TON. N/S 8452.

VOITURES ET CAMIONS PICK-UPS: 1982 G.M.C. SUBURBAN • 1981 G.M.C. SIERRA CLASSIC • 1980 FORD LTD • 1979 CHEVROLET PICK-UP CREW CAB C25 • 1979 G.M.C. C25 4 X 4 • 1978 FORD F-100 PICK-UP • 1977 FORD F-350 CAMION REMORQUE • 1975 FORD 8000 LN C.C. • 1975 G.M.C. 3500 VALUE VAN • 1975 JEEP CJ5 • 1975 CHEVROLET BLAZER 350 • 1974 CHEVROLET BLAZER • PLYMOUTH FURY • MACK DM600 N/S 1026.

ÉQUIPEMENT DIVERS: INTERNATIONAL 250 TRACTEUR DE FERME • TRANSCRANE 25 TON. • COMPRESSEUR GARDNER DENVER 160 C.F.M. • COMPRESSEUR BROOM 185 C.F.M. • COMPRESSEUR HALLMAN • COMPRESSEUR BROOM • ROULOTTE À BUREAU 10' X 20' • ROULOTTE ATCO DE CHANTIER • LAVEUSE À PRESSION, 600 LB. DE PRESSION • RÉSERVOIR A ESSENCE ET METER • GO-KART • LOT D'OUTILS NEUFS ET D'ÉQUIPEMENT DIVERS...

DATE D'INSPECTION: LE MERCREDI 25 JUILLET 1984, DE 9H A.M. À 5H P.M.

POUR PLUS DE RENSEIGNEMENTS OU POUR RECEVOIR NOS BROCHURES, S.V.P. NOUS CONTACTER AU: (514) 332-2783.

CAN AM
ENCANTEURS, div. de 119753 CANADA LTÉE
1680, AV. JORDAN,
CHOMEDEY, LAVAL, QUÉBEC H7V 3B7
MTL: 332-2783 ST-PAUL: 379-9726
CAN AM — CAN AM

APPEL D'OFFRES

DANS L'AFFAIRE DE LA LIQUIDATION DE:

ÉCOLE STE-RITA INC.
187, boul. Graham
Ville Mont-Royal, QC
(enseignement primaire privé)

Le soussigné, en sa qualité de liquidateur de ÉCOLE STE-RITA INC., nommé aux termes d'un jugement de la Cour supérieure rendu le 27 mars 1984, en vertu de la Loi sur la liquidation des compagnies, (L.R.Q. 1977, chapitre L-4), procède à la vente des actifs de la susdite compagnie.

Des soumissions scellées portant au recto de l'enveloppe la mention «SOUMISSION — ÉCOLE STE-RITA INC.», seront reçues jusqu'à 14 heures, le 1er août 1984 au bureau du liquidateur soussigné, pour l'achat de l'actif et de l'entreprise de la compagnie incluant les fournitures, l'ameublement, l'achalandage, de même que tous les droits de la compagnie que détient le liquidateur dans le bail en vigueur et dans le permis d'exploitation.

INSPECTION DES ACTIFS

Les biens et les locaux pourront être inspectés à la place d'affaires de la compagnie au 187, boul. Graham, Ville Mont-Royal, province de Québec, le 25 juillet 1984 entre 9 et 17 heures. Les interessés pourront se procurer sur place, une copie de l'inventaire et obtenir tous autres renseignements relatifs aux biens.

CONDITIONS ET INSTRUCTIONS

Les soumissions doivent être accompagnées d'un dépôt représentant au moins 15% du montant total offert par chèque visé ou mandat établi à l'ordre de Samson Bélair Inc.

Les soumissions seront ouvertes en présence des soumissionnaires et autres personnes intéressées, le 1er août 1984, à 14 heures, au bureau du soussigné.

Les soumissions et la vente sont assujetties à d'autres conditions, réserves et modalités qui font partie intégrante du présent appel d'offres et dont les détails pourront être obtenus à notre bureau ou sur les lieux lors de l'inspection des biens. Il est de la responsabilité des soumissionnaires d'en obtenir copie et d'en prendre connaissance.

ALBERT DIONNE
liquidateur

samson, bélair inc.
SYNDICS
Suite 2224
Tour de la Bourse
C.P. 395, Place Victoria
Montréal,
Québec H4Z 1J2
Tél.: (514) 871-1515

AVIS DE LA PREMIÈRE ASSEMBLÉE
ARTICLE 80 (4)

DANS L'AFFAIRE DE LA FAILLITE DE:

SERGE AUDETTE, commerçant, et **DAME LAURETTE (LEMIEUX) AUDETTE,** commerçante, domiciliés et résidant au 29, Bourget, app. 5, en la Cité de Vaudreuil, dans la Province de Québec, J7V 6T4. *Faillis*

AVIS est par les présentes donné que **SERGE AUDETTE & DAME LAURETTE (LEMIEUX) AUDETTE** ont fait cession de leurs biens le 9ième jour de juillet 1984, et que la première assemblée des créanciers sera tenue le 27ième jour de juillet 1984, à 11:00 de l'avant-midi, au bureau du syndic, 1 Place Ville-Marie, suite 3210, Montréal, Québec.

DATÉ DE MONTRÉAL, ce 11 juillet 1984

CLAUDE LUSSIER, C.A.
Syndic

Normandin Barrière+Cie affilié à Deloitte Haskins & Sells
syndics
3210, 1 Place Ville-Marie
Montréal, Québec H3B 2W3
(514) 861-9311

PRIX MODESTE POUR DU PLAISIR SANS PRIX

Seville PAR Sea Ray



À partir de **$12,495** DISPONIBLE EN 5 MODÈLES

Ils sont bien équipés, bien finis et propulsés par Mercruiser pour la puissance à tirer 2 skieurs en vous donnant l'économie d'un 4 cylindres.

MARINE DUBOIS
DISPONIBLE MAINTENANT CHEZ
MARINE DUBOIS
1460 Bord-de-l'Eau
Sainte-Dorothée
Laval 689-4232
251443 - R 658

667 ROULOTTES ET MOTORISÉS

A LOUER
Roulottes motorisées, tentes roulottes pour petites voitures. G.M. Caravanne 622-4630.

A PRIX MODIQUE
Tentes roulottes Lionel, Fibco. Roulottes Taurus, Apalache. Neuves et usagées. Roulottes Ste-Anne, rte 335, Ste-Anne des Plaines, 478-1772.

A VENDRE roulotte fibre de verre "Trillium". Comme neuve, prix d'ami. 256-4265.

ACHAT VENTE LOCATION
Roulottes, tentes roulottes, motorisés. G.M. Caravanne 288 boul. Labelle, 622-4630.

BELLEVUE 76, 16', extrêmement propre, auvent, freins électriques, toilette, etc..., $3,000. 638-0337.

HOLIDAY '77, 17½ pi, 6 places, très propre, équipée, 653-4078.

LEOCRAFT 26' 1979, modèle salon, équipment complet, mécanique en parfaite condition, intérieur à l'état de neuf. Prix demandé $37,500. Bur. (1-819)364-5506, res. (1-819)752-5416.

667 ROULOTTES ET MOTORISÉS

MOTORISE 83, Glendale, 23', tout equipée, prenons en échange auto ou camion. 1-347-8848.

ROULOTTE Golden Falcon 1973, 21', prix à discuter, 722-0749.

ROULOTTE Oasis, 18½ pi, tout equipé, avec auvent, super propre, $3,500. Il faut voir. 668-9123.

ROULOTTE Shamrock 21', $3,500. 478-2561.

ROULOTTE Sunset 1974, tout équipée, propre, 691-7483 après 5h.

ROULOTTE 33 pi. 1976, double chassis, jamais roulé, sur terrain aménagé, 100x100, balcon 6x30, patio, foyer, cabanon, entrée d'eau, électricité, entrée pavée, près plage, faut voir. Lac Brule, Chertsey. 861-9111 Moreno. De 10h. à midi ou après 2h.

SALON DE LA ROULOTTE METROPOLITAIN INC.
4310 BOUL. HAMEL
ANCIENNE LORETTE
QUEBEC
1-418-872-1295, 872-2033
Holiday Rambler 84, 33 pi, neuve, toute équipée.

«GÉNIES EN HERBE»

RÉPONSES:

A-QUI SUIS-JE

1. Nelson
2. Noyau
3. Naturalisme
4. Narcisse
5. Nasser, Gamal Abdel
6. Nina
7. Nickel
8. Névrose
9. Nijinski, Vaslav
10. Nebraska
11. Nuremberg

B-LITTÉRATURE QUÉBÉCOISE

1. Anne Hébert
2. Félix-Antoine Savard
3. Yves Thériault
4. Marie-Claire Blais
5. Réjean Ducharme
6. Jacques Godbout

C-HISTOIRE

1. Martin Luther
2. Jean Calvin
3. Pays noirs
4. Marie-Antoinette
5. Celui de Ferdinand d'Aragon et d'Isabelle de Castille
6. Hernan Cortés
7. Napoléon Bonaparte

D-BIOLOGIE

1. Les cônes et les bâtonnets
2. Les papilles gustatives
3. Vésicule biliaire
4. Ivoires.
5. Oreillons
6. Thyroïde
7. Appendice

E-GÉOGRAPHIE

1. Mer de Tasmanie
2. Nouvelle-Guinée
3. Golfe du Bengale
4. Golfe Persique
5. Mer Rouge
6. Mer Caspienne

Woolco

CORRECTIONS

Veuillez noter les changements suivants dans notre cahier «Marchandise de marques connues et coupons-rabais!» inséré dans La Presse du 14 juillet 1984.

À la page 4, le nouveau «Spic N Span»

AVIS LÉGAUX · APPELS D'OFFRES · SOUMISSIONS

APPEL D'OFFRES

DANS L'AFFAIRE DE:
LES DISTRIBUTIONS DE L'EST INC. (Desco)
404, avenue Turcotte
East Broughton (Québec)
G0N 1M0

Une banque à charte, en vertu des pouvoirs que lui confère l'article 178 de la Loi sur les banques, et un fiduciaire, en vertu d'un acte de fiducie exécuté par Les Distributions de l'Est Inc., dont la garantie créée par ledit acte est devenue exécutoire, font appel à des offres, par l'entremise de leur agent, pour la vente des biens ci-après décrits en bloc ou en lots séparés.

Les Distributions de l'Est Inc. (Desco) œuvre dans le secteur des nettoyants industriels et des bactéricides pour l'industrie alimentaire.

DESCRIPTION DES BIENS

Lot #1 Terrain et bâtisse
Terrain de forme irrégulière mesurant 38 280 pieds carrés en mesures anglaises avec bâtisse y dessus érigée mesurant environ 5 000 pieds carrés, connue et désignée comme la subdivision trente-huit du lot originaire quinze B (15-B-38) rang VI aux plan et livre de renvoi du cadastre du canton de East Broughton division d'enregistrement de Beauce
Valeur aux livres **$275 117**

Lot #2 Équipement tel qu'étagères, compresseurs, pompes, chariot, remplisseur de bouteilles
Évalué à **$16 950**

Lot #3 Mobilier de bureau
Évalué à **$5 250**

Lot #4 Matériel roulant
Oldsmobile Cutlass 1978
Évalué à **$3 300**
Camion Ford Custom 1973
Évalué à **$1 500**
Camion Chevrolet Chevy 1974
Évalué à **$6 000**
Chariot élévateur Yale
Évalué à **$4 000**

Lot #5 Stocks tels que produits nettoyants et bactéricides
Évalué à **$46 000**

Lot #6 Pièces de rechange (pompes, valves, contrôles, commutateurs, raccords, adapteurs, moteurs, boyaux)
Évalué à **$38 650**

Lot #7 Équipement de lavage tels que réservoirs, machines, pompes chez différents clients et exploite en relation avec des contrats de fournitures de nettoyants

Lot #8 Droits que le fiduciaire peut détenir dans la marque de commerce « Desco »

INSPECTION
L'inspection des biens pourra être faite au 404, avenue Turcotte à East Broughton le 17 juillet 1984 entre 9 heures et 16 heures.

Des copies de l'inventaire pourront être obtenues au bureau de l'agent, sur demande au préalable, ou sur les lieux lors de l'inspection, aux frais de la personne intéressée. Des informations additionnelles pourront être obtenues sur place lors de la journée d'inspection relativement au lot 7.

OFFRES
Les offres accompagnées d'un dépôt de 10% par chèque visé devront parvenir au bureau de l'agent, Moquin, Ménard, Giroux, Du Temple et Associés, 85, rue Saint-Charles Ouest, Bureau 201, Longueuil, J4H 3W7 avant l'heure limite de 11 heures le 24 juillet 1984.

Les soumissionnaires sont tenus d'indiquer clairement la valeur attribuée à chaque lot.

Le dépôt sera remis au soumissionnaire si sa soumission est rejetée.

L'agent se reserve le droit de rejeter toutes les soumissions.

Les offres devront être scellées et porter au recto de l'enveloppe et lisiblement inscrit: SOUMISSION — LES DISTRIBUTIONS DE L'EST INC.

CONDITIONS ET RÉSERVES
Le détail des conditions et réserves se rapportant à la vente des biens pourra être obtenu sur place. Les conditions et réserves font partie intégrante de l'appel d'offres et il est de la responsabilité du soumissionnaire d'en obtenir copie.

moquin, ménard, giroux, du temple
et associés AGENT
85, rue saint-charles ouest, bureau 201
longueuil, québec J4H 3W7
(514) 679-7020 (514) 875-6215

MBCO

AVIS AUX CRÉANCIERS DE LA PREMIÈRE ASSEMBLÉE

STARTEX AUTOMATIVE PRODUCTS INC., societe legalement incorporee ayant son siege social et sa principale place d'affaires au 5455, Iberville, Montreal, (Quebec) H2G 2B2

"Débitrice"

Prenez avis que la debitrice susdite a fait faillite le 6 juillet 1984 et que la premiere assemblee des creanciers sera tenue le 25 juillet 1984 a 10h30, au bureau du Sequestre Officiel, au Complexe Guy Favreau, 200, boul. Dorchester ouest, basilaire 00, Tour Ouest, Chambre 07, salle no 1 ou 2, Montreal (Quebec) H2Z 1X4

Montreal, ce 11ieme jour de juillet 1984

RANDOLPH P. JONES, c.g.a., syndic

MALLETTE, BENOIT & COMPAGNIE LTEE
1800, 1, Complexe Desjardins, Montreal, Quebec
H5B 1B3 — (514) 281-1865

FB **ENCAN** FB
de mobiliers et accessoires ménagers

LUNDI, le 16 JUILLET 1984 à 9h30

Secrétaire-bibliothèque antique victorien en noyer sculpté — Mobilier de salle à manger moderne de 8 pièces — Mobilier de salle à manger de 10 pièces en noyer sculpté — Mobilier de vivoir de 3 pieces aux moulures sculptées — Buffet antique en acajou — Desserte en noyer — Sofas et chaises rembourrés — Prie-Dieu antique — Assortiment de tables de salon et bibliothèques — Service à punch complet — Porcelaines, verrerie et articles en plaqué — Tapis — Tableaux à l'huile et gravures encadrés — Petits et gros appareils électro-ménagers, etc., etc.

EXPOSITON: Samedi le 14 juillet de 9h30 à 16h et juste avant la vente de lundi.

Toute marchandise vendue à nos encans est sujette à une prime de 10% payable par tout acheteur et faisant partie du prix de vente.

Le pourcentage régulier chargé aux consignateurs est de 15% sur toute vente de moins de $500, et de 10% au-dessus de $500.

Fraser Bros.

Encan hebdomadaire: 8010 Devonshire, angle Ferrier
Téléphone: 342-0050
(Encanteurs, évaluateurs et liquidateurs depuis 1880)

APPEL D'OFFRES

Dans l'affaire de la faillite de:
PITRE & DURAND INC.
13, rue Principale
Ville de St-Esprit
Cté Montcalm, QC

Des soumissions scellées portant au recto de l'enveloppe la mention «SOUMISSION — PITRE & DURAND INC.» seront reçues au bureau de Samson, Bélair Inc., jusqu'à 11:00 heures, le 23 juillet 1984, pour l'achat des éléments d'actif ci-après décrits, en bloc ou en lots séparés comme suit:

DESCRIPTION DES BIENS

LOT 1 MEUNERIE, 13 rue Principale, St-Esprit, Cté Montcalm.

a) TERRAINS ET BÂTISSES (sujets à hypothèques)
Terrain d'environ 28,500 pieds carrés connu et désigné comme étant partie du Lot 164A-P6 sur lequel est érigée une bâtisse d'environ 5,134 pieds carrés servant de meunerie, entrepôt à grain et bureau.
Évaluation municipale $80,200

b) MATÉRIEL ET ÉQUIPEMENT
Comprenant élévateurs à grain, balances, silos, réserve à mélasse et autres équipements de meunerie.
Valeur marchande $50,000

c) MOBILIER ET MATÉRIEL DE BUREAU
Valeur marchande $1,600

d) STOCKS
Composés de grain, moulée, additifs, pesticides, semences et autres
au prix coûtant $23,470

LOT 2 FERME PORCINE, 339 Rivière Nord, St-Lin des Laurentides Cté L'Assomption, QC (sujette à hypothèques)
Terrain d'une superficie de 88.5 arpents connu et désigné comme étant le Lot 323 de la paroisse de St-Lin des Laurentides, sur lequel sont érigés résidence, hangar, grange et porcherie avec fossé à purin.
Évaluation municipale $116,400

LOT 3 FERME PORCINE, 260 Côte St-Louis, à l'Épiphanie, Cté L'Assomption (sujette à hypothèques)
Terrain d'une superficie de 94 arpents, connu et désigné comme étant les Lots P257, P410, P409 de la paroisse de l'Épiphanie sur lesquels sont érigés deux (2) résidences, un (1) garage, cinq (5) porcheries avec fosses à purin, une (1) pouponnière et un (1) bureau.
Évaluation municipale $177,000

LOT 4 MATÉRIEL ROULANT
2 Camions Chevrolet 1978, avec équipement
1 Camion Ford 1974, avec équipement
1 Cadillac 1979
Valeur marchande $32,950

1 Tracteur de ferme Allis Chalmere 1980 — Modèle 5040 (sujet à lien)
Valeur marchande $9,075

INSPECTION DES ACTIFS
Les Lots 1 et 4 pourront être examinés à la place d'affaires de la compagnie au 13 rue Principale, Ville de St-Esprit, Cté Montcalm, Québec, le 17 juillet 1984, entre 9:00 heures et 17:00 heures. Les intéressés pourront se procurer sur place une copie de l'inventaire et obtenir tous autres renseignements relatifs aux biens.

Les lots 2 et 3 pourront être examinés sur rendez-vous avec le syndic.

CONDITIONS ET INSTRUCTIONS
Les soumissions doivent être accompagnées d'un dépôt représentant au moins 10% du montant total offert par chèque visé ou mandat établi à l'ordre de Samson Bélair Inc.

Les soumissions seront ouvertes en présence des soumissionnaires et autres personnes intéressées le 23 juillet 1984, à 11:00 heures, au bureau; du soussigné.

Les soumissions et la vente son assujetties à d'autres conditions, réserves et modalités qui font partie intégrante du présent appel d'offres et dont les détails pourront être obtenus à notre bureau ou sur les lieux lors de l'inspection des biens. Il est de la responsabilité des soumissionnaires d'en obtenir copie et d'en prendre connaissance.

ALBERT DIONNE DE SAMSON BÉLAIR INC. SYNDIC

samson. Bélair INC.
SYNDICS
Suite 2224,
Tour de la Bourse
C.P. 395, Place Victoria
Montreal,
Québec H4Z 1J2
Tél.: (514) 871-1515

LA COMMISSION SCOLAIRE BALDWIN-CARTIER

APPEL D'OFFRES
84-1390

PROJET: Réaménagement des locaux:
planification alimentaire D-1006-0
habillement D-1009-0
local des professeurs A-1012-0
à l'école St-Georges
300, rue Ste-Anne
Senneville, Québec
H9X 3P7
Tél.: 457-3940

PROPRIÉTAIRE: Commission scolaire
Baldwin-Cartier
10, boul. Des Sources
Pointe-Claire, Québec
H9S 5K8
Tél.: 697-6320

ARCHITECTES: Lemay Leclerc
4001, rue Ste-Antoine ouest
Montréal, Québec
H4C 1B9
Tél.: 932-5101

INGÉNIEURS EN MÉCANIQUE-ÉLECTRICITÉ: Les Consultants JAB Inc.
10087, rue St-Laurent
Montréal, Québec
H3L 2N5
Tél.: 384-7122

La COMMISSION SCOLAIRE BALDWIN-CARTIER, propriétaire, demande des soumissions pour les travaux du projet en titre.

Seuls sont autorisés à soumissionner pour l'exécution des travaux les entrepreneurs au sens de la Loi sur les Qualifications des Entrepreneurs en Construction, 1975, L.Q., chapitre 53, qui ont leur principale place d'affaires dans la province de Québec.

Les plans, devis, documents contractuels et autres renseignements pourront être obtenus au bureau du Service de l'équipement, 13700, boulevard Pierrefonds, Pierrefonds (620-6324), à compter du lundi 16 juillet 1984, 9h00, contre un dépôt de VINGT-CINQ DOLLARS (25,00$) qui sera remboursé au soumissionnaire s'il remet les plans et devis en bon état dans les dix (10) jours qui suivent l'ouverture des soumissions.

Cette garantie de soumission devra être échangée à la signature du contrat pour une garantie d'exécution et une garantie des obligations pour gages, matériaux et services. Lorsque ces garanties sont sous forme de cautionnement, le montant de chacune d'elles correspond à 50% du prix du contrat et lorsqu'elles sont sous forme de chèque visé, le montant de chacune d'elles correspond à 10% du prix du contrat.

Les soumissions, dans des enveloppes cachetées et adressées au soussigné, seront reçues chez le propriétaire, au 10, boul. Des Sources, Pointe-Claire, Québec, jusqu'à 15 h 00, heure en vigueur localement, le lundi 6 août 1984 pour être ouvertes publiquement au même endroit, le même jour et à la même heure.

Les entrepreneurs soumissionnaires sont responsables du choix des sous-traitants, tant pour leur solvabilité que pour le contenu de leur soumission.

Toutes les soumissions devront être faites conformément aux dispositions du règlement sur les subventions à des fins de construction (R.R.Q., 1981, c.A-6, r.29) du 21 septembre 1982.

Le propriétaire ne s'engage à accepter aucune des soumissions reçues.

Me Jean Raby,
Secrétaire général

RAYMOND, CHABOT, MARTIN, PARÉ & CIE

APPEL D'OFFRES

Dans l'affaire de: **Sécobec Limitée**
407, rang 5
Ste-Cécile de Milton, Qué.
J0E 2C0

Compagnie Montréal Trust, fiduciaire en vertu d'un acte de fiducie exécuté par Sécobec Limitée, dont la garantie créée par ledit acte est devenue exécutoire, fait appel à des offres, par l'entremise de son mandataire, pour la vente des biens ci-après décrits en bloc ou en lots séparés.

DESCRIPTION DES BIENS

Lot 1 **Bâtisse et terrain**
Usine de fabrication de nourriture pour animaux, faisant partie du lot 11B (Ptie 11B) dans le cinquième rang du Canton de Milton, aux Plan et Livre de Renvoi Officiels du cadastre de la Paroisse Ste-Cécile de Milton, division d'enregistrement de Shefford (407, Rang 5, Ste-Cécile de Milton)
Évaluation municipale $117,180

Lot 2 **Machinerie, équipement et outillage** (comprenant hache-viande, coupe-viande, autoclaves, compresseurs, condenseur-évaporateur)
Valeur marchande $77,215

Lot 3 **Mobilier de bureau**
Valeur marchande $4,866

Lot 4 **Matériel roulant**
(Camion, chariot élévateur)
Valeur marchande $24,500

Les offres, scellées et accompagnées d'un dépôt de 15%, devront parvenir au bureau du mandataire avant 10h, mardi le 31 juillet 1984, et porter au recto de l'enveloppe la mention, lisiblement écrite, «OFFRE — SÉCOBEC LIMITÉE».

INSPECTION
L'inspection des biens pourra être faite à la place d'affaires de la compagnie jeudi le 19 juillet 1984, entre 9h et 17h, ou sur rendez-vous avec le mandataire.

Des copies de l'inventaire pourront être obtenues sur demande au préalable ou lors de l'inspection aux frais de la personne intéressée.

CONDITIONS ET RÉSERVES
Le détail des conditions et réserves se rapportant à la vente des biens pourra être obtenu au bureau du mandataire ou lors de l'inspection. Ces conditions et réserves font partie intégrante de l'appel d'offres et il est de la responsabilité du soumissionnaire d'en obtenir copie.

RAYMOND, CHABOT, MARTIN, PARÉ & CIE
Mandataire
Tour de la Banque Nationale
600, rue de La Gauchetière ouest
Bureau 1900
Montréal, Qué.
H3B 4L8
Tél.: (514) 875-8770

AVIS DE LA PREMIÈRE ASSEMBLÉE
ARTICLE 80 (4)

DANS L'AFFAIRE DE LA FAILLITE DE:

LIBRAIRIE VARIÉTÉS CHLOE INC., société privée constituée en vertu de la Loi sur les corporations commerciales canadiennes, ayant son bureau-chef et sa principale place d'affaires au 2, rue Dutrisac, à Vaudreuil, dans la Province de Québec, J7V 7E6.

Débitrice

AVIS est par les présentes donné que LIBRAIRIE VARIÉTÉS CHLOE INC. a fait cession de ses biens le 9e jour de juillet 1984, et que la première assemblée des créanciers sera tenue le 27e jour de juillet 1984, à 10:30 de l'avant-midi au bureau du syndic, 1 Place Ville-Marie, suite 3210, Montréal, Québec.

DATÉ DE MONTRÉAL, ce 11 juillet 1984

CLAUDE LUSSIER, C.A.
Syndic

Normandin Barrière+Cie affilie a Deloitte Haskins & Sells
syndics
Édifice de la Banque Royal du Canada
1 Place Ville-Marie, Suite 3210
Montréal, Québec H3B 2W3
Tél.: (514) 861-9311

NO. 11-001495-041
DANS L'AFFAIRE DE LA FAILLITE DE:

B & L BERNIER & LIMOGES INC., corps politique et incorporé légalement constitué en corporation, ayant son siège social et sa principale place d'affaires à Chomedey, Ville de Laval, District de Montréal, Province de Québec, au 780 rue Salaberry, H7S 1H3

AVIS AUX CRÉANCIERS DE LA PREMIÈRE ASSEMBLÉE

AVIS est par les présentes donné qu'une ordonnance de séquestre a été rendue contre B & L Bernier & Limoges Inc. de la ville de Laval, District de Montréal, Province de Québec, le 19e jour de juin 1984, et que la première assemblée des créanciers sera tenue le 24e jour de juillet 1984, à 9 h 30, au bureau du Séquestre Officiel, Complexe Guy Favreau, Basilaire 00, Tour ouest, 200 boul. Dorchester ouest, Montréal, Québec.

DATÉ à Montréal, ce 10e jour de juillet 1984.

ANDRÉ GIROUX, c.a.
SYNDIC

Laliberté Lanctôt
Coopers & Lybrand
Suite 2800
630 ouest Boulevard Dorchester
Montreal Quebec Canada
H3B 1W7
telephone (514) 878-9204
cables Colybrand
telex 05-267424

AVIS
PILOTAGE MARITIME

Conformément aux dispositions de l'article 32 de son règlement, l'administration de pilotage des Laurentides tiendra des examens de pilotage pour l'attribution de brevets et certificats de pilotage pour les circonscriptions nos 1 et 1-1, à partir de 10h00 le 17 septembre 1984, au bureau de l'administration, 1080 Côte du Beaver Hall, suite 1402, Montréal, et pour la circonscription no 2, à partir de 10 h le 24 septembre 1984, au bureau de l'administration 140 rue Dalhousie, Québec.

Tout candidat doit, au moins dix (10) jours avant la date des examens, faire parvenir à l'administration sa demande d'admission et les documents requis.

Administration de Pilotage des Laurentides,
1080, Côte du Beaver Hall,
Suite 1402,
Montréal, Qué. H2Z 1S8

APPEL D'OFFRES

Dans l'affaire de: **ACIER REDANKELLY LTÉE**
220, rue Elizabeth
Sorel, Qué.

Une banque à charte, en vertu des pouvoirs que lui confère l'article 178 de la Loi sur les Banques, et MONTREAL TRUST, fiduciaire, en vertu d'un acte de fiducie exécuté par ACIER REDANKELLY LTÉE, dont la garantie créée par ledit acte est devenue exécutoire, font appel à des offres, par l'entremise de leur agent, pour la vente des biens ci-après décrits en bloc ou en lots séparés.

DESCRIPTION DES BIENS

LOT 1: **MATIÈRES PREMIÈRES**
Acier en feuilles et en barres (assorties), matériel de fabrication, etc. *Coût estimatif* $30,000

LOT 2: **IMMEUBLE**
A) **Usine:** un étape, de type «Butler», démontable. Dimensions: 200' x 50' x 15' hauteur libre
Valeur marchande estimative 75,000
B) **Bureau:** un étage, à charpente de bois, transportable. Dimensions: 44' x 20'
Valeur marchande estimative 25,000
C) **Terrain:** Droits que le fiduciaire pourrait détenir sur le terrain, sous bail.

LOT 3: **MACHINERIE, OUTILLAGE, ÉQUIPEMENT ET PONTS ROULANTS**
A) Machines à souder, scie radiale pour métal, machine à couper, perceuse radiale, presse hydraulique, perceuses sur colonne, etc.
Valeur marchande estimative 37,400
B) Équipement divers
Valeur marchande estimative 13,515
C) Ponts roulants (Quatre)
Valeur marchande estimative 11,300
D) Petit outillage
Valeur marchande estimative 4,430

LOT 4: **MOBILIER ET ÉQUIPEMENT DE BUREAU**
Photocopieur, bureaux, machines à écrire, classeurs, chaises, calculatrices, fauteuils, etc...
Valeur marchande estimative 6,690

LOT 5: **MATÉRIEL ROULANT**
A) Camionnette Chevrolet 1976
Valeur marchande estimative 1,000
B) Camion Dodge Fargo 1970
Valeur marchande estimative 500

Les offres, scellées et accompagnées d'un dépôt de 10%, devront parvenir au bureau de l'agent avant 14h00, MARDI, le 31 juillet 1984, et porter au recto de l'enveloppe la mention, lisiblement écrite «OFFRE - ACIER REDANKELLY LTÉE».

Les soumissionnaires sont tenus d'indiquer clairement la valeur attribuée à chaque lot.

INSPECTION
L'inspection des biens pourra être faite à la place d'affaires de la compagnie MERCREDI, le 18 juillet 1984, entre 10h00 et 17h00, ou sur rendez-vous avec l'agent.

Des copies de l'inventaire pourront être obtenues, sur demande au préalable ou lors de l'inspection, aux frais de la personne intéressée.

CONDITIONS ET RÉSERVES
Le détail des conditions et réserves se rapportant à la vente des biens pourra être obtenu du bureau de l'agent ou lors de l'inspection. Ces conditions et réserves font partie intégrante de l'appel d'offres et il est de la responsabilité du soumissionnaire d'en obtenir copie.

MERCURE, BÉLIVEAU & ASSOCIÉS
Agent
1420, Tour de la Bourse
C.P. 244, Place Victoria
Montréal, Qué.
H4Z 1G1
Tél.: (514) 879-1333

VENTE PAR SOUMISSION BIENS DE

CORPORATION DE PIÈCES D'AUTOMOBILES CENTURY/CENTURY AUTOMOTIVE CORPORATION
(Distributeur de pièces d'automobiles)

Richter & Associés, en qualité d'agent d'un créancier garanti, et John J. Swidler, c.a., à titre de syndic de la masse des biens de Corporation de Pièces d'Automobiles Century/Century Automotive Corporation, sollicitent par la présente des offres pour l'achat des **biens décrits ci-dessous.**

Des soumissions cachetées, accompagnées d'un chèque visé représentant 20% de l'offre, libellé à l'ordre de Richter & Associés et portant sur l'enveloppe la mention «Soumission — Corporation de Pièces d'Automobiles Century», devront parvenir à l'un des bureaux de Richter & Associés, désignés ci-après, au plus tard le mardi 31 juillet 1984, à 11h.

UNE SOUMISSION EN BLOC DOIT INCLURE UNE RÉPARTITION DISTINCTE POUR CHAQUE LOT ET SOUS-LOT.

LES BIENS COMPRENANT LE LOT «A» SONT DE PLUS DIVISÉS EN SOUS-LOTS PAR PRINCIPAL FOURNISSEUR. LES DÉTAILS SERONT FOURNIS AVEC LA LISTE DES STOCKS LORS DE L'INSPECTION.

LOT No A: Stock de pièces de rechange, y compris lubrifiants, freins, pièces de suspension, circuits d'échappement, etc., d'une valeur estimative de $1,350,000.

LOT No B: Matériel de magasin comprenant crémaillère à palette, étagères («Metalware»), système de convoyeur motorisé, transpalettes manuelles, etc.

LOT No C: Mobilier et équipement de bureau comprenant des bureaux, chaises, classeurs, calculateurs, etc.

LOT No D: Système de téléphone Bell Logic 20 incluant un système de téléappel type 4006, un standard de type SGI Pass 300 avec environ 44 téléphones.

LOT No E: Matériel mécanographique, y compris deux ordinateurs Data Général Nova 3, un système d'exploitation Micos, 3 unités de module de mémoire de marque Control Data 9762, 16 terminaux Midas, des imprimantes, etc.

LOT No F: Matériel roulant comprenant des chariots-élévateurs à palette et un camion de livraison, lequel sera encore divisé en divers sous-lots.

LOT No G: Droits, le cas échéant, que le syndic pourrait avoir sans garantie, sur divers noms commerciaux et marques de fabrique comme par exemple, Century, C.A.C., etc.

CONDITIONS DE VENTE
Les conditions de vente seront fournies lors de l'inspection des biens en même temps que la liste des stocks avec tous les détails concernant tous les lots et sous-lots. Toutes les conditions visées dans la présente s'appliqueront à toutes les soumissions qui seront faites. Il appartient donc à chaque soumissionnaire de s'en procurer une copie.

INSPECTION DES BIENS
L'inspection des biens peut se faire dans l'établissement de la compagnie, situé au 10900, boul. Secant, Ville d'Anjou, Québec, les 19 et 20 juillet 1984, entre 10h et 16h. Pour de plus amples renseignements, prière d'appeler M. Mark Normandeau, c.a., au bureau du syndic.

RÉCEPTION DES SOUMISSIONS
Nous recevrons les soumissions jusqu'à mardi 31 juillet 1984, à 11h, aux bureaux du syndic, 1, Carré Westmount, 19e étage, Montréal, Québec H3Z 2Z9, et de Richter & Partners Inc., 90 est, avenue Eglinton, suite 700, Toronto, Ontario M4P 2Y3.

L'ouverture des soumissions se fera en présence des inspecteurs et du surintendant des faillites ou de la personne désignée.

RICHTER & ASSOCIÉS
1, Carré Westmount, 19e étage
Montréal, Québec H3Z 2Z9 (514) 931-7204
et
RICHTER & PARTNERS INC.
90 est, avenue Eglinton, suite 700
Toronto, Ontario M4P 2Y3 (416) 486-6161

CANADA **COUR SUPÉRIEURE**
PROVINCE DE QUÉBEC **(en matière de faillite)**
DIVISION DE TROIS-RIVIÈRES
N°: 400-11-000158-84
SUR.: 025627

Dans l'affaire de la faillite de:
1862-0666 QUÉBEC INC., compagnie légalement constituée en vertu de la partie 1-A de la Loi sur les compagnies du Québec, situé au 1276, rue Sainte-Julie, Trois-Rivières (Québec) G9A 1Y6. **Débitrice:**

DEMANDE DE SOUMISSIONS

Le syndic soussigné fait appel à des soumissions pour la vente des biens ci-après décrits: (Valeur à déterminer)

Lot IA — Ameublement d'hôtellerie comprenant: tabourets de bar, chaises chromées, tables rondes, fixtures, etc. (Sujet à lien)
Lot IB — Ameublement d'hôtellerie comprenant: tabourets de bar, tables carrées, lustres et fixtures, etc.
Lot IIA — Equipement de bar comprenant: comptoirs de bar, réfrigérateurs à bière, machine à glace «Scotsman», bar électronique «NCR», etc. (Sujet à lien)
Lot IIB — Equipement de bar comprenant: dessus de bar, brosses à verres, etc.
Lot IIIA — Système d'éclairage comprenant: «chasers», néons, stroboscope, modules de lumières, etc. (Sujet à lien)
Lot IIIB — Système d'éclairage comprenant: lumières et divers articles afférents.
Lot IVA — écran de cinéma, supports d'amplificateurs, etc. (Sujet à lien)
Lot VA — Equipement d'entretien comprenant: miroirs, «stainless», plexiglass, vitres, etc. (Sujet à lien)
Lot VB — Equipement d'entretien comprenant: miroirs, stainless, plexiglass, vitres, etc.
Lot VIA — Divers comprenant: rails électriques, intercom, extincteurs, air climatisé «Westinghouse», étagères, etc. (Sujet à lien)
Lot VIB — Divers comprenant: polisseuse à plancher, aspirateur, chaufferettes, fer chromé, rideaux de scène, etc.
Lot VIIC — Ameublement d'hôtellerie comprenant: tabourets de bar, etc.
Lot VIID — Equipement de bar comprenant: réfrigérateurs, compresseurs, etc. (Sujet à lien)
Lot VIIE — Equipement de bar comprenant: éviers, «standing bar», comptoirs, réfrigérateurs, etc.
Lot VIIF — Système d'éclairage comprenant: «chasers», néons, stroboscope, etc. (Sujet à lien)
Lot VIIG — Système d'éclairage comprenant: «chasers», projecteurs, néons, etc
Lot VIIH — Système audio comprenant: tables tournantes «Technics», supports d'amplificateurs, etc. (Sujet à lien)
Lot VIII — **Système audio comprenant:** «tuner» AM-FM «Akai», «tweeter», haut-parleurs, disques, etc.
Lot VIIJ — Miroirs
Lot VIIK — Divers (Sujet à lien)
Lot VIIL — Divers.

Toute personne qui voudrait des renseignements supplémentaires sur les actifs ci-haut décrits est priée de communiquer avec monsieur Sylvain Duhaime, au numéro (819) 379-8431.

VISITE DES ACTIFS
Les actifs ci-haut décrits pourront être visités au 1276, Ste-Julie, Trois-Rivières, mercredi, le 18ième jour de juillet 1984, entre 10 h 00 à 12 h 00 et 13 h 00 à 16 h 00.

RÉCEPTION DES SOUMISSIONS
Toutes les soumissions devront parvenir au bureau du syndic avant 15 h 00, mercredi, le 25ième jour de juillet 1984. Seules les soumissions scellées et portant au recto de l'enveloppe la mention lisiblement inscrite «SOUMISSION RE: 1862-0666 Québec Inc.» seront considérées.

OUVERTURE DES SOUMISSIONS
Tous les soumissionnaires sont invités à être présents lors de l'ouverture des soumissions qui aura lieu mercredi, le 25e jour de juillet 1984, à 15 h 00, au bureau du syndic, 324, rue Des Forges, 3ième étage, en la cité de Trois-Rivières, dans la province de Québec.

AUTRES CONDITIONS ET RÉSERVES SE RAPPORTANT À LA VENTE DES BIENS
Les modalités et conditions se rapportant aux soumissions et à la vente des biens pourront être obtenues au bureau du syndic ou lors de la visite des actifs; ces conditions et réserves font partie intégrante de la présente demande de soumissions et la responsabilité en incombe à chaque soumissionnaire d'en obtenir une copie.

DATÉ DE TROIS-RIVIÈRES, ce 4ième jour de juillet 1984.

SUSAN GONTHIER, syndic de l'actif de 1862-0666 QUÉBEC INC.
Bureau de SAMSON, BELAIR INC.

Samson Bélair inc.
Syndic
324, rue Des Forges
Trois-Rivières (Qué.)
G9A 5L9
(819) 379-8431

AVIS DE VENTE PAR SOUMISSIONS

Dans l'affaire de la faillite de:
VEZUNA SPORTSWEAR MFG Co. INC., 5445, de Gaspé, suite 506, Montréal, Québec

Des soumissions cachetées, accompagnées d'un dépôt par chèque visé, fait à l'ordre de LeBlond, Buzzetti et Associés Ltée, syndic, représentant 15% du montant de la soumission, seront reçues au bureau du syndic soussigné, jusqu'à 10h00 de l'avant-midi, vendredi, le 20 juillet 1984, pour l'achat des actifs suivants:

DESCRIPTION DES ACTIFS **VALEUR APP.**
LOT 1 Fonds de commerce comprenant blouses, jupes, tissu, fils à coudre. $ 1 600,00
LOT 2 Machines à coudre, machines à bouton, étendeur à tissu, table de coupe, étagères, etc. 7 100,00
LOT 3 Ameublement de bureau comprenant bureaux, filières, dactylo, horodateur, etc. 1 500,00

Les soumissions doivent être scellées et porter au recto de l'enveloppe la mention, «SOUMISSION — VEZUNA SPORTSWEAR MFG Co. INC.»

INSPECTION DES ACTIFS
Les lots 1, 2 et 3 pourront être examinés mardi, le 17 juillet 1984, entre 9h30 et 12h30, au 5445, de Gaspé, suite 112.

CONDITIONS ET RÉSERVES SE RAPPORTANT À LA VENTE DES ACTIFS
Le détail des conditions et réserves se rapportant à la vente des biens pourra être obtenu au bureau du syndic ou lors de l'inspection des actifs. Ces conditions et réserves font partie intégrante de l'appel des soumissions et il est de la responsabilité de chaque soumissionnaire d'en obtenir copie.

OUVERTURE DES SOUMISSIONS
Les soumissions seront ouvertes au bureau du syndic soussigné, vendredi, le 20 juillet 1984, à 10h00 de l'avant-midi. Les soumissionnaires sont invités à assister à l'ouverture des soumissions. Pour renseignements, on voudra bien s'adresser à M. Serge Morency, C.A., du bureau du syndic soussigné.

PAR: SERGE MORENCY, C.A., SYNDIC

LEBLOND BUZZETTI ET ASSOCIÉS LTÉE
SYNDIC et GESTIONNAIRE
10, rue St-Jacques, suite 903
Montréal, QC H2Y 1L3
(514) 849-2318

Suite des Avis légaux en page D 19

EN BREF

Travaux préparatoires à la visite du pape

■ On a commencé, hier, à Ottawa, les travaux visant à niveler deux monticules qui se trouvent sur le site où le pape Jean-Paul II doit dire la messe. Ces travaux, qui coûteront environ $100 000, devraient permettre à plus de 56 000 personne de voir le pape le 20 septembre prochain. Les pierres qui forment les monticules seront déplacées et réparties uniformément sur le site où se dira la messe, et l'on couvrira le tout de terre arable, ont déclaré les organisateurs de la visite papale. Depuis le début de la saison estivale, 417 feux de forêt ont été enregistrés au Québec, et le feu aura brûlé, jusqu'à ce jour, plus de 3 000 hectares de terrains boisés. Un seul feu de très grande envergure a été rapporté cette année. Situé à 100 km au nord de Chute-des-Passes, au Lac-St-Jean, ce feu est maintenant sous contrôle après avoir ravagé près de 1 500 hectares de forêt.

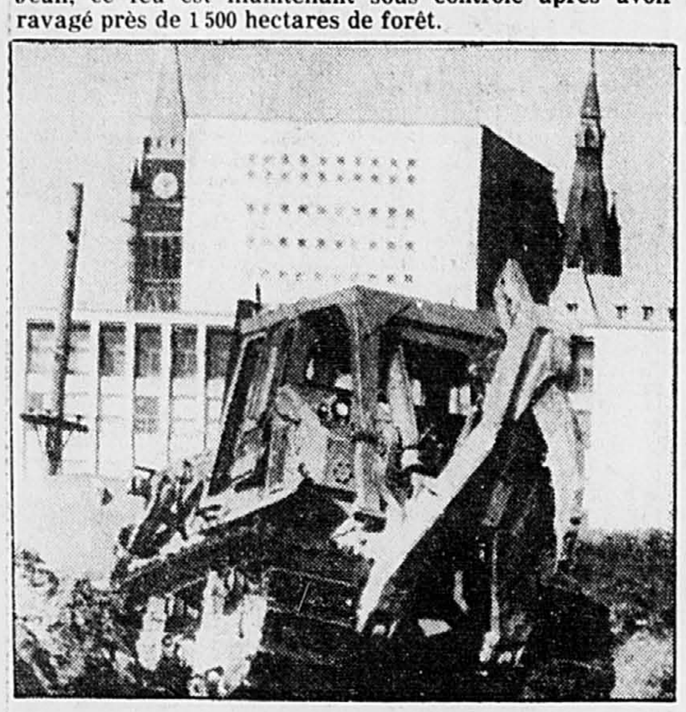

Noyade près de Granby

■ Un adolescent de 16 ans, Michel Tétreault, s'est noyé hier après-midi quand il a tenté de sauver de la noyade son jeune frère Guy. Deux heures après que l'adolescent ait été englouti par les flots, son corps était repêché dans une dizaine de pieds d'eau par les plongeurs d'une unité de sauvetage de Granby. L'accident s'est produit dans une carrière de gravier située à Sainte-Christine, près de Roxton Falls. Ignorant les conseils de leurs parents, Michel et Guy sont quand même allés se baigner pour la première fois dans cette carrière. C'est en voyant son jeune frère Guy manifester des signes de fatigue que Michel a plongé à sa rescousse, mais il ne devait jamais refaire surface. Les policiers enquêteurs de la Sûreté du Québec ont noté qu'aucune clôture ou barrière ne bloquait l'accès à la Carrière Granby, utilisée de façon intermittente. Selon des voisins, c'est la première fois qu'un accident mortel s'y produit.

Une foule pour l'OSM

■ Quelque 30 000 personnes ont assisté hier soir au parc Ahuntsic, dans le nord de Montréal, au concert gratuit de l'Orchestre symphonique de Montréal (OSM). Dirigé par Charles Dutoit et servi par une température idéale, l'OSM a interprété un programme de musique légère, notamment des valses de Strauss et des ouvertures de Rossini. Ce vaste public a écouté avec attention les musiciens qui s'exécutaient sous un grand auvent. Leur concert de 100 minutes, sans entracte, a pu profiter également d'une sonorisation efficace et mesurée. Pour un de ses rappels, l'orchestre a exécuté une partie du Boléro de Ravel. Actuellement, 80 000 exemplaires de ce microsillon du Boléro ont été vendus.

Alliance Blindé

■ Me Sydney Leithman a qualifié hier Gilbert Bouvier, le témoin principal de la couronne au procès de Normand Riopel et Marcel Sigouin, accusés d'un vol qualifié de $1 431 000 contre le compagnie Alliance Blindée, de « parjureur » payé. Le criminaliste a fait ce commentaire devant le jury de huit femmes et quatre hommes alors qu'il prononcait sa plaidoirie depuis plusieurs heures. L'avocat montréalais a affirmé que Gilbert Bouvier s'était parjuré devant eux et qu'il allait le prouver. Me Leithman a traité de pitoyables les propos du témoin principal de la couronne qui avait soutenu dans son témoignage que c'était la faute du gardien de sécurité Prudhomme s'il avait été tué lors du vol de la Brinks à Hull. Après avoir indiqué que Bouvier avait un lourd dossier criminel et qu'il avait été déclaré criminel d'habitude en 1970 avec une condamnation de prison à vie, Me Leithman a ajouté que le témoin principal de la couronne mentait comme il respirait.

Mini-tornade en Estrie

■ Une mini-tornade a frappé hier soir la municipalité d'East Angus, dans l'Estrie, arrachant la couverture d'un centre d'accueil, sectionnant des fils électriques et causant une panne de courant à la grandeur de la ville. Des vents impétueux, accompagnés d'une pluie de grêlons, ont fait voler en éclats une partie la couverture goudronnée du foyer pour personnes âgées La Sapinière. En raison de l'importance des dégâts, quatre pensionnaires ont dû être relocalisés temporairement dans d'autres chambres du foyer. Vendredi et samedi derniers, des pluies diluviennes avaient occasionnées des dégâts évalués à plus de $3 millions dans plusieurs municipalités des Cantons de l'Est.

Accident mortel en Beauce

■ Deux personnes dans la vingtaine ont perdu la vie dans un accident de la route, survenu hier matin à 3h45, à Berthierville. L'accident s'est produit dans une courbe lorsqu'un camion et une voiture ayant trois passagers à son bord sont entrés en collision. Deux des trois passagers sont morts lors de l'impact : il s'agit de Marcel Gilbert, 20 ans, de Saint-Frédéric, et de Lise Chevanel, 25 ans, de Saint-Joseph. Les autres personnes impliquées dans cette collision s'en sont tirées avec des blessures légères.

Explosion à Paris : 19 blessés

■ Une explosion, très probablement accidentelle, d'une bonbonne d'acide nitrique a fait 19 blessés, dont cinq graves, à la station de métro « Concorde », hier. Selon M. Lemaréchal, chef de division à la RATP, l'accident s'est produit au moment où un passager, qui transportait une bonbonne d'acide, l'a laissée tomber dans la rame où il se trouvait. Le convoi était alors à quai. Les blessés, essentiellement des voyageurs présents dans la rame, ont été brûlés par les projections de liquide et intoxiqués par les inhalations de vapeur. L'homme qui transportait la bonbonne a été lui-même sérieusement brûlé. Du côté de la RATP comme des pompiers, on semblait écarter totalement l'hypothèse d'un acte malveillant au profit de celle d'un accident.

Collision : trois morts

■ Trois Américains sont morts et quelque 30 autres personnes ont été blessées, jeudi après-midi, lors d'une collision frontale entre un autobus et un camion, à environ 13 kilomètres au nord de Flagstaff en Arizona. L'autobus transportait principalement des missionnaires canadiens et américains. L'un des Canadiens, M. Abraham Duck, de Steinbeck au Manitoba, est toujours au Centre médical de Flagstaff, mais l'hôpital n'a pas dévoilé la nature de ses blessures ni la gravité de son état. Les deux chauffeurs et la femme du chauffeur d'autobus sont morts, a déclaré M. Allan Schmidt, du Département d'Etat à la Sécuritépublique, précisant que les passagers étaient des adolescents ou des personnes dans la vingtaine, qui faisaient un voyage touristique avant de se rendre aux Philippines.

Tué par un train

■ Vers 7 h 30 hier matin, un train du CN a heurté un homme de 47 ans à Deux-Montagnes. M. Antonio Nola, de Montréal, travaillait à paver le passage à niveau lorsqu'il a été frappé. L'accident s'est produit à l'intersection du Boulevard du Lac et de la 9e avenue. M. Nola a succombé à ses blessures peu de temps après son arrivée à l'hôpital de Saint-Eustache.

DÉCÈS REMERCIEMENTS IN MEMORIAM

DÉCÈS

ARCHAMBEAULT (Jeannette)
AUGER (Paul-Emile)
BROUSSEAU (Jeanne)
DÉCOSTE (Lionel)
DESCHAMPS (Louis)
DESJARDINS (Edmond)
DUBÉ (André)
DUPLESSIS (Eucher)
DUPUIS (Joseph-Achille)
FIOLA (Aline)
GOYETTE (Maurice)
LACHANCE (Jacques)
LAMB (Joseph)
LAPORTE (Paul F.)
LÉGER (Jules)
LEMIEUX (Jeanne)
McGUIRE (John-Patrick)
MARTIN (Jeanne-d'Arc)
RAYMOND (Graziella «Grace»)
SYLVESTRE (Eudore)
TRAHAN (Robert)

DESCHAMPS (Louis)
À l'Hôtel-Dieu, le 12 juillet 1984, en sa 74e année est décédé Louis Deschamps. Il laisse dans le deuil son épouse, Yvonne; ses fils: Yves (Monicia Haim) et Gilles (Diane Lalancette), ainsi que ses petits-enfants: François, Marie-Hélène et Emilie. Les funérailles religieuses auront lieu lundi le 16 courant à l'église St-Albert-Le-Grand, 2715 Côte-Ste-Catherine, sa paroisse. Il n'y aura pas d'exposition au salon funéraire. La famille se rendra à St-Albert le [illegible] heure a famille se réunit pour recevoir les condoléances. Direction Alfred Dallaire Inc.

DESJARDINS (Edmond)
À Montréal, le 13 juillet 1984, à l'âge de 85 ans, est décédé M. Edmond Desjardins, époux de feu Florestine Charpentier; il laisse dans le deuil sa fille: Denise (épouse d'Yvon Pilon); son fils: Normand ainsi que ses petits-enfants et arrières-petits-enfants. Les funérailles auront lieu lundi le 16 courant. Le convoi funèbre partira des salons
Charles E. Rajotte Inc.
3635, rue Hochelaga
Station métro Joliette
pour se rendre à l'église Ste-Jeanne-d'Arc, où le service sera célébré à 10h et de là au cimetière de l'Est, lieu de la sépulture. Parents et amis sont priés d'y assister sans autre invitation. Au lieu de fleurs, des dons à la Fondation des maladies du Coeur seraient appréciés. Heure de visites: dimanche de 14h à 17h, 19h à 22h.

DUBÉ (André)
À Longueuil, le 13 juillet 1984 à l'âge de 47 ans, est décédé M. André Dubé, époux de Lise Mallette. Outre son épouse, il laisse ses enfants: Micheline, Robert (Marjolaine Bélanger), Louise, Sylvie (Denis Cusson); son père et sa mère M. et Mme Emile Dubé; ses frères Richard (Nora), Claude (Madeleine); trois soeurs Claudette (André Isabelle), Emilienne (Jacques Mallette), la rév. Sr Jacqueline Dubé; son petit-fils Dany Bienvenue, neveux et nièces; parents et amis. Les funérailles auront lieu lundi le 16 courant. Le convoi funèbre partira de la résidence funéraire
Ed. Darche et Fils Inc.,
505 ouest Curé-Poirier,
pour se rendre à l'église St-Vincent-de-Paul, où le service sera célébré à 2h et de là au cimetière de St-Georges, lieu de la sépulture. Parents et amis sont priés d'y assister sans autre invitation. Ouverture des salons: de 2h à 5h et de 7h à 10h.

DUPUIS (Joseph-Achille)
À Verdun, le 13 juillet 1984, à l'âge de 83 ans, est décédé M. Joseph Achille Dupuis, époux de Corona Lambert. Outre son épouse, il laisse dans le deuil ses enfants: Huguette Perreault, Gilles (époux de Florence Déraspe); ainsi que plusieurs petits-enfants. Les funérailles auront lieu lundi le 16 courant. Le convoi funèbre partira de la résidence funéraire
L. Thériault Inc.,
512, rue de l'Église,
pour se rendre à l'église Notre-Dame-de-Lourdes, où le service sera célébré à 14h et de là au cimetière de Côte-des-Neiges, lieu de la sépulture. Parents et amis sont priés d'y assister sans autre invitation. Salons fermés de 17h à 19h.

FIOLA (Aline)
À Laval, le 13 juillet 1984, à l'âge de 54 ans, est décédée Mme Richard Fiola, née Aline Hudon. Outre son époux, elle laisse dans le deuil ses enfants: Lysanne (épouse de René Therrien), Lyne et son ami Richard Godin, Jean-Pierre et Isabelle; son petit-fils: Simon; sa belle-mère: Mme Georgianne Lauzier; ses frères, se ssoeurs, ses beaux-frères et belles-sopeurs, ses oncles et tantes et ses neveux et nièces. Exposé lundi le 16 à compter de 13h au salon
Alfred Dallaire Inc.
2159 est,
boul. St-Martin
Duvernay, Laval.
Les funérailles auront lieu mardi le 17 courant à 11h à l'église St-Julien-Eymard, Laval, et de là au crématorium Alfred Dallaire. Parents et amis sont priés d'y assister sans autre invitation. Des dons à la Société Canadienne du Cancer seraient appréciés.

GOYETTE (Maurice)
À Montréal-Nord, le 13 juillet 1984, à l'âge de 60 ans, est décédé M. Maurice Goyette; il laisse dans le deuil son épouse: Yvette Bernard; ses enfants: Suzanne (épouse de Gilles Pariseau), Jocelyne (épouse de Charles De Lisle), Louise, France (épouse de Michel Dagenais); ses petits-enfants: Julie, Olivier, Jean-Philippe Pariseau, Pierre-Luc Paré, François-Michel Dagenais; ses frères: Marcel, Yvan et Armand; ses beaux-frères, ses belles-soeurs, ses neveux et nièces. Exposé samedi à compter de 15h au salon
Alfred Dallaire Inc.
2159 est,
boul. St-Martin
Duvernay, Laval.
Une réunion de prières sera célébrée dimanche à 20h au salon. Parents et amis sont priés d'y assister sans autre invitation.

LAMB (Joseph)
À Montréal, le 13 juillet 1984, à l'âge de 89 ans, est décédé M. Joseph Lamb, époux de Germaine Pilon. Outre son épouse, il laisse dans le deuil ses enfants: Réjeanne Lamb, Simone (Mme Roland Boucher), ses petits-enfants: Danièle, Johanne, Pierre et Lucie; plusieurs neveux et nièces. Les funérailles auront lieu lundi le 16 courant. Le convoi funèbre partira des salons
Alfred Dallaire Inc.,
1111 ouest, rue Laurier,
pour se rendre à l'église St-Viateur, où le service sera célébré à 14h et de là au cimetière de Côte-des-Neiges, lieu de la sépulture. Parents et amis sont priés d'y assister sans autre invitation. Salons fermés de 17h à 19h.

LAPORTE (Paul F.)
À Montréal, le 12 juillet 1984, à l'âge de 69 ans, est décédé M. Paul F. Laporte, époux en 1res noces de feu Eglantine Bétournay et en 2es noces de feu Berthe Laliberté. Il laisse ses enfants: Pierre (Louise Charbonneau), Denis (Manon Houle), ses petits-enfants: Simon, Mathieu, et Francis; une soeur Irène; ses frères René, Léo et Donat et leurs conjointes; ainsi que plusieurs parents et amis. Les funérailles auront lieu lundi le 16 courant. Le convoi funèbre partira des salons
Alfred Dallaire Inc.,
2645 est,
boul. Henri-Bourassa,
pour se rendre à l'église de la Visitation, où le service sera célébré à 2n et de là au cimetière de Côte-des-Neiges, lieu de la sépulture. Parents et amis sont priés d'y assister sans autre invitation. Salons fermés de 5h à 7h.

LÉGER (Jules)
À Malartic, Abitibi, le 12 juillet 1984, à l'âge de 69 ans, est décédé M. Jules Léger. Il laisse dans le deuil son épouse Yvette Carpentier, son frère Jacques Léger, de Laval, sa soeur Denise Léger Julien, de Montréal-Nord. Exposé au
funérarium R. Blais,
de Malartic.
Funérailles dimanche à 16h à l'église St-Martin-de-Tour, Malartic.

LEMIEUX (Jeanne)
À Montréal, le 9 juillet 1984, à l'âge de 80 ans, est décédée Mme Jeanne Houle, épouse de feu Albert Lemieux. Elle laisse dans le deuil ses enfants: Bernard (Rachel Brouillette), Jeannine (Dr Gilles Jasmin), Jacques (Martine Fortier), et sept petits-enfants: Michel, Martine, Bernard jr, Chantale, Manon, André et Jacques; ainsi que deux arrière-petits-enfants: Charles-André et Alexandre. Elle laisse aussi un beau-frère Jean-Paul Lemieux (Bernardette) et trois belles-soeurs: Georgette, Marie-Jeanne, et Marie-Paule Lemieux; ainsi que de nombreux parents et amis. Les funérailles ont eu lieu mercredi le 11 courant. Le convoi funèbre est parti des salons
Alfred Dallaire
1515, rue Notre-Dame,
Lachine
pour se rendre à l'église St-André-Hubert-Fournet, Lachine, où le service a été célébré à 1h et de là au cimetière de Berthierville, lieu de la sépulture.

McGUIRE (John-Patrick)
À Montréal, le 12 juillet 1984, à l'âge de 55 ans, est décédé John-Patrick McGuire, fils de feu John-Thomas McGuire et de feu Harriet Coe. Il laisse ses enfants: John jr, Joyce, Darlene, Beverley, Shannon et Colleen; cinq petits-enfants; ses frères: Kenneth (Frances), Gérald (Ginette), Richard (Annick), Paddy, ses soeurs: Carol, Patricia (Irving), plusieurs neveux et nièces. Les funérailles auront lieu lundi le 16 courant. Le convoi funèbre partira des salons
T. Sansregret Ltée
4419, rue Beaubien est
pour se rendre à l'église St-Brendan's, où le service sera célébré à 11h et de là au cimetière de Mont-Royal, lieu de la sépulture. Parents et amis sont priés d'y assister sans autre invitation. Heures de visites de 1h à 5h et de 7h à 10h.

MARTIN (Jeanne-d'Arc)
À St-Antoine de Tilly, le 11 juillet 1984, à l'âge de 68 ans, est décédée subitement Mme Jeanne-d'Arc Côté, épouse de feu Léopold Martin. La famille recevra les condoléances au funérarium
Lépine Cloutier Ltée
1400 Marie-Victorin
St-Nicolas
vendredi de 14h à 17h et de 19h à 22h, samedi de 9h à 10h50. Le service religieux sera célébré samedi le 14 juillet à 11h en l'église St-Nicolas et de là au cimetière St-Michel de Sillery. Elle laisse dans le deuil ses enfants, gendres et belles-filles: Louisette (Guy Chouinard), Yves (Charlotte Mercier), Paulette (Jacques Ménard), Donald (Danielle Arsenault), André (France Anctil), M. Pierre Lalonde, ses petits-enfants: Isabelle, Jean-François, Pierre, Frédéric, Martin, Louis, Dominique, Patrick, Laurence; ses frères, soeurs, beaux-frères, belles-soeurs: M. et Mme Eucharist Côté, Mme Berthe Fleury, Mme Hélène Vermette, M. Patrick Côté, M. et Mme Maurice Langlois, Mme Margot Côté Gelly, M. et Mme Stanislas Gosselin, M. et Mme Raoul Rousseau, M. et Mme Raymond Côté, M. et Mme Ernest Martin, M. et Mme Arthur Martin, ainsi que plusieurs neveux, nièces, cousins et cousines.

RAYMOND (Graziella «Grace»)
Subitement à Ste-Agathe, jeudi le 12 juillet 1984, est décédée Mme Graziella (Grace) Timmins, épouse bien-aimée de feu le sénateur Donat Raymond, mère de Madeleine (Mme Usher-Jones), Françoise (Mme W. M. Feeny), Suzanne (Mme K. Reardon) et feu Grace Raymond. Elle laisse dans le deuil onze petits-enfants et quinze arrière-petits-enfants. La dépouille mortelle est exposée à sa résidence, 3685, av. du Musée, vendredi de 2h à 8h p.m. Les funérailles auront lieu à la cathédrale Marie-Reine-du-Monde, samedi le 14 juillet à 11h a.m.

SYLVESTRE (Eudore)
À Pointe-du-Moulin, Ile Perrot, le 13 juillet 1984, à l'âge de 64 ans, est décédé M. Eudore Sylvestre, époux de Rachel Rioux. Outre son épouse, il laisse ses enfants: Suzanne (Jean L'Abbé), André (Jacinthe Ménard), Michel. Les funérailles auront lieu lundi le 16 courant. Le convoi funèbre partira des salons
Raymond Trudeau Ltée
96, rue boul. Perrot,
pour se rendre à l'église Ste-Jeanne-de-Chantal, où le service sera célébré à 3h et de là au cimetière du même endroit, lieu de la sépulture. Parents et amis sont priés d'y assister sans autre invitation. Salons fermés de 5h à 7h.

TRAHAN (Robert)
À Montréal, le 13 juillet 1984, à l'âge de 58 ans, est décédé Robert Trahan. Il laisse dans le deuil ses fils Alain: (Michelle), Gilles, Serge (Jocelyne), et Bernard; ses filles: Marie-Josée et Isabelle; ses petits-enfants Emilie et Faye; ses deux soeurs Jeannine et Lise. Les funérailles auront lieu samedi le 14 courant. Le convoi funèbre partira des salons
Cardinal et Neveu Enr.
2695, rue Dandurand,
pour se rendre à l'église St-Esprit, où le service sera célébré à 13h. Inhumation lundi au cimetière de l'Est. Parents et amis sont priés d'y assister sans autre invitation. Ouverture du salon samedi matin à 8h.

MESSES ANNIVERSAIRES



M. Martin Lluelles

Le vendredi 20 juillet 1984 à 17 h (5 h p.m.), en l'église St-Viateur d'Outremont, une messe sera chantée à la mémoire de Monsieur Martin Lluelles, décédé le 8 juillet 1983, à l'âge de 29 ans. Les parents de Martin apprécieront que tous ceux et celles qui l'ont connu et apprécié se joignent à eux lors de cette célébration du souvenir.

REMERCIEMENTS

PERRAS (Dr Jacques)
Mme Jacques Perras et ses enfants remercient sincèrement les personnes qui ont bien voulu leur témoigner des marques de sympathie lors du décès du Dr Jacques Perras, survenu le 10 juin 1984, soit par offrandes de messes, de fleurs, de sympathies, soit par bouquet spirituel, visite ou assistance aux funérailles. Veuillez considérer ces remerciements comme personnels.

PERRIER (René)
Mme René Perrier et sa famille désirent vous exprimer la plus vive reconnaissance pour la sympathie que vous leur avez témoigné lors du décès de M. René Perrier, le 21 juin 1984. Veuillez considérer ces remerciements comme personnels.

SYLVESTRE (Roger)
Mme Raymonde P. Sylvestre, Mme Marguerite S. Cornellier et ses enfants; ses frères et soeurs: Lucienne, Jean-Marie, François (Berthe), Thérèse S. Denault remercient sincèrement les parents et amis pour la sympathie manifestée lors du décès de M. Roger Sylvestre, survenu le 15 mars 1984.

VERMETTE (Raymond)
Son épouse Suzanne Bolduc Vermette et fils Sylvain, remercient tous les parents et amis à l'occasion du décès de Raymond survenu le 27 avril 1984, soit par offrandes, fleurs ou visite aux salons.

CACCHIONE (Frank)
Son épouse Lidia Cacchione et sa famille remercient sincèrement les personnes qui ont bien voulu leur témoigner des marques de sympathies lors du décès de Frank Cacchione, survenu le 11 juin 1984, soit par offrande de messe, de fleurs, de sympathies, soit par bouquet spirituel, visite ou assistance aux funérailles. Veuillez considérer ces remerciements comme personnels.

BÉLANGER-LAURIN (Diane)
Ses enfants Reine-Aimée et Ronald Kennah, Georges et Huguette Bélanger, ainsi que les enfants; ses frères et soeurs remercient sincèrement parents et amis qui leur ont témoigné des marques de sympathie lors du décès de Mme Diane Laurin Bélanger, survenu le 8 juin 1984, à l'âge de 79 ans, soit par offrandes de messes, fleurs, télégrammes, bouquets spirituels, dons à la Société du cancer, visite ou assistance aux funérailles. Veuillez considérer ces remerciements comme personnels.

M. Albert Fortin

Sincères remerciements à toutes les personnes qui ont bien voulu témoigner des marques de sympathies, lors du décès de M. Albert Fortin, à l'âge de 75 ans et 4 mois, le 23 avril 1984. M. Fortin laisse dans le deuil son épouse Lucienne, sa fille Francine, Ghislain son gendre et ses trois petits-enfants: Olivier, Julie et Mathieu ainsi que tous ses proches parents et amis. Veuillez considérer ces remerciements comme personnels. «Albert, nous t'aimions tous beaucoup».

PRIÈRE

Prière au St-Esprit
St-Esprit, toi qui éclaircis tout, qui illumines tous les chemins pour que je puisse atteindre mon idéal, toi qui me donnes le don divin de pardonner et oublier le mal qu'on me fait, et qui es avec moi dans tous les instants de ma vie, je veux pendant ce court dialogue te remercier pour tout et confirmer encore une fois que je ne veux pas me séparer de toi à jamais, même malgré n'importe quelle illusion matérielle. Je désire être avec toi dans la gloire éternelle. Merci de ta miséricorde envers moi et les miens. (La personne devra dire cette prière pendant trois jours de suite. Après les 3 jours, la grâce demandée sera obtenue, même si cela pourrait paraître difficile. Faire publier aussitôt que la grâce a été obtenue, sans dire la demande. Au bas, mettre les initiales de la personne exaucée.) **J.P.**

Prière au St-Esprit
St-Esprit, toi qui éclaircis tout, qui illumines tous les chemins pour que je puisse atteindre mon idéal, toi qui me donnes le don divin de pardonner et oublier le mal qu'on me fait, et qui es avec moi dans tous les instants de ma vie, je veux pendant ce court dialogue te remercier pour tout et confirmer encore une fois que je ne veux pas me séparer de toi à jamais, même malgré n'importe quelle illusion matérielle. Je désire être avec toi dans la gloire éternelle. Merci de ta miséricorde envers moi et les miens. (La personne devra dire cette prière pendant trois jours de suite. Après les 3 jours, la grâce demandée sera obtenue, même si cela pourrait paraître difficile. Faire publier aussitôt que la grâce a été obtenue, sans dire la demande. Au bas, mettre les initiales de la personne exaucée.) **A.A.**

Prière au St-Esprit
St-Esprit, toi qui éclaircis tout, qui illumines tous les chemins pour que je puisse atteindre mon idéal, toi qui me donnes le don divin de pardonner et oublier le mal qu'on me fait, et qui es avec moi dans tous les instants de ma vie, je veux pendant ce court dialogue te remercier pour tout et confirmer encore une fois que je ne veux pas me séparer de toi à jamais, même malgré n'importe quelle illusion matérielle. Je désire être avec toi dans la gloire éternelle. Merci de ta miséricorde envers moi et les miens. (La personne devra dire cette prière pendant trois jours de suite. Après les 3 jours, la grâce demandée sera obtenue, même si cela pourrait paraître difficile. Faire publier aussitôt que la grâce a été obtenue, sans dire la demande. Au bas, mettre les initiales de la personne exaucée.) **L.S.**

Prière au St-Esprit
St-Esprit, toi qui éclaircis tout, qui illumines tous les chemins pour que je puisse atteindre mon idéal, toi qui me donnes le don divin de pardonner et oublier le mal qu'on me fait, et qui es avec moi dans tous les instants de ma vie, je veux pendant ce court dialogue te remercier pour tout et confirmer encore une fois que je ne veux pas me séparer de toi à jamais, même malgré n'importe quelle illusion matérielle. Je désire être avec toi dans la gloire éternelle. Merci de ta miséricorde envers moi et les miens. (La personne devra dire cette prière pendant trois jours de suite. Après les 3 jours, la grâce demandée sera obtenue, même si cela pourrait paraître difficile. Faire publier aussitôt que la grâce a été obtenue, sans dire la demande. Au bas, mettre les initiales de la personne exaucée.) **A.K.**

NAISSANCE

DOUCETTE
Siméon, Francine et fils Samuel sont heureux d'accueillir en ce monde Catherine, 5 lb 6 on. et Sarah, 6 lb 1 on. nées à l'hôpital St-Eustache le 12 juillet.

Pour prêter ou emprunter,
profitez des
ANNONCES CLASSÉES
de
la presse 100 ans
285-7111

(995) REMERCIEMENTS, PRIÈRES

REMERCIEMENT à St-Antoine de Padouepour faveur obtenue. F. M.

REMERCIEMENTS à Jean XXIII pour faveur obtenue. G.D.

SAVONS PLUS



La plus grande vente de savons au Canada commence aujourd'hui!

Eaton vous propose deux semaines d'effervescence avec une montagne d'articles de toilette et produits de nettoyage. Venez vous approvisionner en savonnettes, savon liquide, détergents et autres. Plus de 50 articles vous sont offerts à prix d'aubaines. Rendez-vous sur place ou composez 284-8484. La vente se termine le samedi 28 juillet. Ne la ratez pas!

POUR LA MAISON

1. Détergent Tide, boîte de 6 L.
Prix Eaton 3.99 ch. 2 pour 7.19
2. Assouplisseur textile Bounce, boîte de 60 feuillles.
Prix Eaton 3.99 ch.
3. Savon à vaisselle liquide Ivory, 1 L.
Prix Eaton 1.99 ch.
4. Cascade en cristaux pour lave-vaisselle, 1.4 kg. **Prix Eaton 3.19 ch.**

MARQUES RÉPUTÉES

5. Boîte de 12 savons Pears de 75 g.
Prix Eaton 6.99 la boîte
6. Savons Eaton à la lanoline, paquet de 6 pains. **Prix Eaton 1.79 le paquet**
7. Distributeur de savon crème Ivory, 250 mL. **Prix Eaton 1.39 ch.**
8. Recharge de savon liquide Ivory, 500 mL. **Prix Eaton 1.99 ch.**
9. Savons Dove, paquet de 2 pains de 140 g. **Prix Eaton 1.29 le paquet.**
10. Savons Allenbury, paquet de 2 pains de 120 g.
Prix Eaton 1.59 le paquet.
11. Savons Imperial Leather, paquet de 2 pains de 128 g.
Prix Eaton 1.59 le paquet.
12. Savons personnel Yardley, 120 g. Aloès vera, jojoba ou beurre de cacao.
Prix Eaton 1.19 ch.
13. Lotion Jean Naté pour le corps et les mains, 500 mL.
Prix Eaton 4.99 ch.
14. Savon liquide Yardley, 525 mL. Beurre de cacao ou lavande.
Prix Eaton 2.49 ch.
15. Savons Bronley avec huile d'amande, 75 g. Lavande, fougère, citronnelle ou géranium rose.
Prix Eaton 1.49 ch.

POUR LE BAIN

16. Sels de bain Vaseline soins intensifs, boîte de 450 g.
Prix Eaton 2.39 ch.
17. Lait moussant pour le bain, 1 L.
Achats en personne seulement
Prix Eaton 2.99 ch.
18. Huile de bain Alpha Kéri, 200 mL.
Prix Eaton 2.99 ch.
19. Savon-massage, 250 g.
Prix Eaton 1.49 ch.
20. Bain moussant en sels, avec mesureur. Miel et amande, rose-thé ou chèvrefeuille. Sac de 500 g.
Prix Eaton 3.29 ch.
21. Trousse de massage Elancyl. Comprend: un gant de massage, un savon de 147 g, une crème de massage de 93.5 g. **Prix Eaton 18.99 l'ens.**
22. Perles de bain de luxe.
Prix Eaton 9 pour .99
23. Gelée Vitabath Plus pour peaux sèches, 900 g.
Prix Eaton 24.99 ch.

IMPORTATIONS DE RENOM D'ANGLETERRE

24. Savons-fruits Applewood à la glycérine, 100 g. **Prix Eaton 1.99 ch.**
25. Cubes Applewood pour le bain, 45 g. Camomille, fleur de sureau, rose ou jasmin. **Prix Eaton .49 ch.**
26. Savons-lettres Applewood, 15 g. Choix des 23 lettres de l'alphabet.
Prix Eaton .49 ch.
27. Parfumeurs de tiroirs Applewood. Rose, orchidée, jasmin ou lavande Boîte de 6 feuilles de 420 x 620 mm.
Prix Eaton 6.99 la boîte.

VENEZ OU TÉLÉPHONEZ
284-8484

EATON
VOTRE GARANTIE DE QUALITÉ À JUSTES PRIX

La carte AMERICAN EXPRESS® est acceptée chez Eaton pour les achats en personne.

Centre-ville: 10h à 18h; jeu. ven. 10h à 21h; sam. 9h30 à 17h.
Autres magasins Eaton: 9h30 à 18h;
jeu. ven. 9h30 à 21h; sam. 9h à 17h.

CENTRE-VILLE Ste-Catherine et University · MONT-ROYAL Centre Rockland · ANJOU Galeries d'Anjou · POINTE-CLAIRE Centre commercial Fairview · CÔTE-ST-LUC Mail Cavendish · LAVAL Carrefour Laval · SAINT-BRUNO Promenades St-Bruno · SAINT-LAURENT Galeries St-Laurent · BELOEIL Mail Montenach

EATON



DE FRANCE:

29. Savonnettes de luxe dans une petite boîte en bois. Miel, amande ou avoine. Pains de 80 g.
Prix Eaton 1.99 ch.

D'IRLANDE:

30. Savons Greengage à la lanoline, 100 g. Fleurs sauvages, lait et miel ou herbes. **Prix Eaton 1.29 ch.**
31. Savons Greengage à la lanoline, paquet de 3 pains de 100 g. Fleurs sauvages, lait et miel ou herbes.
Prix Eaton 2.99 le paquet

AU NATUREL

32. Paquet de 3 savons à l'avoine, 385 g.
Prix Eaton 1.49 le paquet
33. Savons naturel au miel non parfumé, 150 g. **Prix Eaton 1.49 ch.**
34. Savons au kiwi. 75 g.
Prix Eaton 1.49 ch.
35. Savons à l'huile de carotte, 125 g.
Prix Eaton 1.49 ch.
36. Savons à l'huile d'olive, 125 g.
Prix Eaton 1.49 ch.
37. Savons en forme de quartiers de citron, paquet de 6.
Prix Eaton 1.49 le paquet
38. Savons aux herbes, 200 g.
Prix Eaton 1.49 ch.
39. Boîte-cadeau de savons naturels faits main, 4 pains pour un total de 395 g. Aloès vera, avoine, camomille ou de Castille.
Prix Eaton 4.99 la boîte
40. Savon naturel fait main, 105 g. Aloès vera, camomille, avoine ou de Castille. **Prix Eaton 2 pour 2.69 ch.**

SUGGESTIONS-CADEAUX

41. Savons en forme de pierre sur corde. **Prix Eaton 2.49 ch.**
42. Trois savons-cochons dans un petit panier en osier bleu ou rose.
Prix Eaton 4.99 l'ens.
44. Petit seau en métal avec 3 savons-oeufs et une éponge, 210 g.
Prix Eaton 4.99 l'ens.
45. Boîte-cadeau de 3 savons Maja de 81 g. **Prix Eaton 6.99 ch.**

DU CÔTÉ DES ENFANTS

46. Savons P'tits bouts de choux.
Prix Eaton 1.99 ch.
47. Shampooing P'tits bouts de choux, 500 mL. **Prix Eaton 2.49 ch.**
48. Bain moussant P'tits bouts de choux, 500 mL. **Prix Eaton 2.49 ch.**
Nouveau! Choix d'éponges amusantes:
49. Pastèque.
50. Oeuf.
51. Crayon.
51A. (Non représenté). Crème glacée.
51B. (Non représenté). Ampoule.
51C. (Non représenté). Champignon.
Prix Eaton 2.59 ch.
52. Canard flottant jaune.
Prix Eaton 2.49 ch.

IDÉES ORIGINALES

Savons parfumés d'Italie
Quatre formes au choix:
53. Fleurs pêcher, 45 g.
Prix Eaton 2 pour .99
54. Coquillage, 30 g.
Prix Eaton 4 pour .99
55. Rosette, 10 g.
Prix Eaton 4 pour .99
56. Coeur, 21 g.
Prix Eaton 4 pour .99

PETITS COMPLÉMENTS

57. Gant de toilette en tissu éponge de Wabasso. **Prix Eaton .99 ch.**
59. Éponge Buf-Puf pour le visage. Ordinaire ou doux. **Prix Eaton 1.99 ch.**
60. Ensemble porte-savon, étui à brosse à dents et gobelet en plastique.
Prix Eaton 1.99 l'ens.
Éponges de mer naturelles. Choisissez:
61. Grande, 14 cm. **Prix Eaton 4.99 ch.**
61A. (Non représentée). Petite, 12 cm.
Prix Eaton 3.99 ch.
62. Éponge, 7 cm.
Prix Eaton 1.49 ch.
63. Gant de massage.
Prix Eaton 2.99 ch.
64. Brosse pour les ongles. Plusieurs couleurs au choix.
Prix Eaton 1.99 ch.
65. Porte-savon en plastique, couleur ambre. **Prix Eaton .99 ch.**
66. Éponge luffa naturelle. Env. 30 x 40 cm. **Prix Eaton 2.99 ch.**
67. D'Allemagne, bande de massage avec poignées en plastique.
Prix Eaton 6.99 ch.

Eaton Centre-ville, rez-de-chaussée, niveau du métro et 8e étage, et à ou par Anjou, Pointe-Claire, Cavendish, Laval, Saint-Bruno, Beloeil et Rockland. Rayons 212 et 216.

Venez ou téléphonez **284-8484,** sauf indication contraire.

VENEZ OU TÉLÉPHONEZ **284-8484**

EATON
VOTRE GARANTIE DE QUALITÉ À JUSTES PRIX

EATON carte comptable 123 456 81 DÉTENTEUR CARTE/CH

La carte AMERICAN EXPRESS® est acceptée chez Eaton pour les achats en personne.

Frais minimes de manutention pour la livraison des commandes de moins de 15.00. Frais de traitement applicables aux commandes de moins de 100.00 payables sur livraison.
Frais de livraison imputables aux commandes livrées en dehors du circuit de livraison Eaton.
N.B. Les personnes de 65 ans et plus sont exemptées des frais de manutention et de traitement sur présentation d'une preuve d'âge.

CENTRE-VILLE Ste-Catherine et University · MONT-ROYAL Centre Rockland · ANJOU Galeries d'Anjou · POINTE-CLAIRE Centre commercial Fairview · CÔTE-ST-LUC Mail Cavendish · LAVAL Carrefour Laval · SAINT-BRUNO Promenades St-Bruno · SAINT-LAURENT Galeries St-Laurent · BELOEIL Mail Montenach

Eaton Jours de VENTE pour bébé

Dès aujourd'hui!

Très bons prix sur tout ce qui est nécessaire à votre précieux poupon! Toute une foule de bonnes occasions chez Eaton! La vente prend fin le samedi 21 juillet.

35.00 de rabais

1. Lit «Storkcraft Supreme» à cadre en bois franc fini érable ou blanc. Assemblage simple sans outils. Matelas non inclus.
Prix courant Eaton 200.00

164.99 ch.

25% de rabais

2. Pyjama «Bonnie Brae» en éponge extensible de coton et polyester avec broderie devant. Jaune, rose ou bleu avec blanc. Tailles: petite, moyenne, grande, forte.
Prix courant Eaton 8.75

6.49 ch.

14.00 de rabais

3. Siège d'auto «Safe and Sound II» pour nouveau-né jusqu'à environ 18 kg (40 lb). Capitonnage en vinyle bleu.
Prix courant Eaton 89.00

74.99 ch.

25.00 de rabais

4. Poussette-landau «Cosmos» de Jolly Jumper. Capitonnage en polyester bleu sur robuste armature en acier. Roues avant pivotantes. Se replie à plat.
Prix courant Eaton 125.00

99.99 ch.

4A. (Non représenté) Panier «Cosmos».
Prix Eaton

9.99 ch.

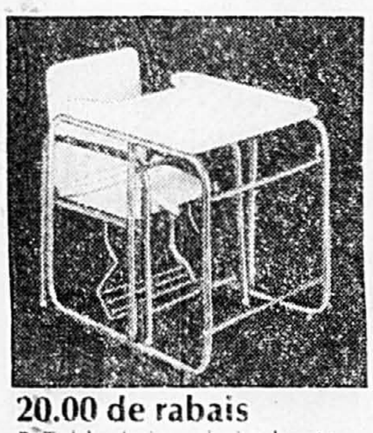

20.00 de rabais

5. Table de jeu-chaise haute «Cooey». Capitonnage en vinyle écossais sur armature en acier.
Prix courant Eaton 100.00

79.99 ch.



12.00 de rabais

6. Chaise «Pines» trois façons, réglage à hauteur de table, comme chaise haute ou chaise longue. De Perego-Pines en ton amande.
Prix courant Eaton 59.00

46.99 ch.



20.00 de rabais

7. Parc Dorel pliant. Exclusivité Eaton en vinyle écossais pastel. Env. 102 x 102 cm (40 x 40 po).
Prix courant Eaton 95.00

74.99 ch.

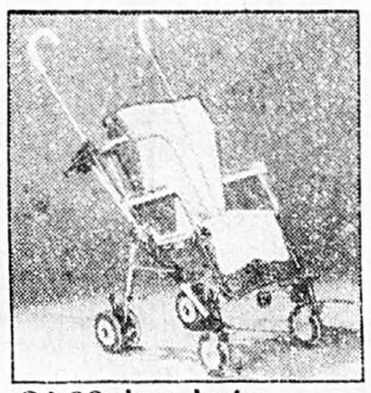

24.00 de rabais

8. Poussette «Super 6» de Perego à capitonnage en vinyle bleu et roues arrière jumelées.
Prix courant Eaton 109.00

84.99 ch.



7.00 de rabais

9. Marchette réglable Perego-Pines. Capitonnage en vinyle imprimé sur coque de ton amande.
Prix courant Eaton 35.00

27.99 ch.

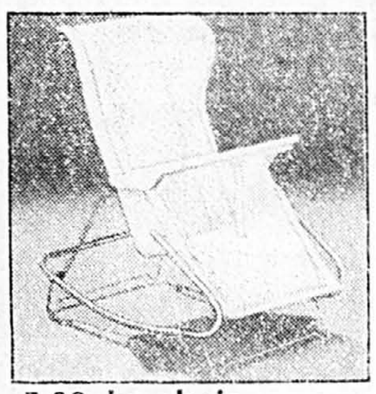

5.00 de rabais

10. Chaise-longue berçante Perego-Pines à plateau amovible. Ton amande avec capitonnage en vinyle imprimé. (Sauf à Rockland).
Prix courant Eaton 30.00

24.99 ch.

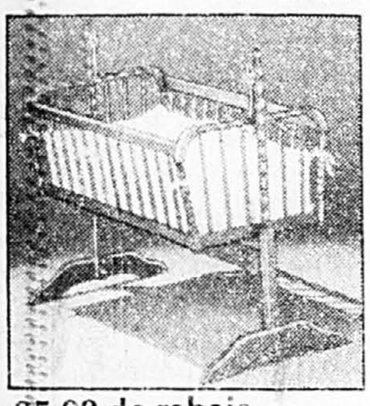

25.00 de rabais

11. Lit berçant style «Jenny Lind» au fini érable. Complet avec matelas, pare-choc, piqué et oreiller.
Prix courant Eaton 145.00

119.99 ch.



10.00 de rabais

12. Porte-bébé «Baby Matey» en tissu bleu. Se porte devant ou sur le dos.
Prix courant Eaton 40.00

29.99 ch.



8.00 de rabais

13. Exerciseur Jolly Jumper de luxe. Complet avec crochet de porte, dossier amovible et plastron.
Prix courant Eaton 27.00

18.99 ch.



8.00 de rabais

14. Balançoire Dorel automatique. Capitonnage en vinyle imprimé sur coque de ton amande.
Prix courant Eaton 45.00

36.99 ch.

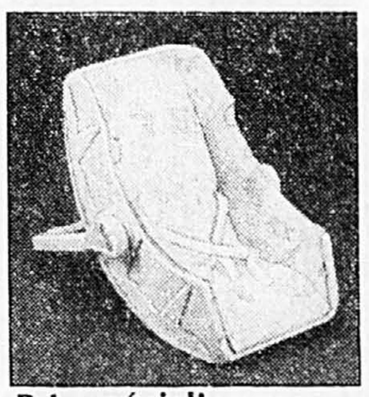

Prix spécial!

15. «Carry Cradle» de Bo Peep à utiliser comme chaise-longue ou lit berçant. Capitonnage en vinyle imprimé sur coque en plastique jaune.
Prix Eaton

24.99 ch.

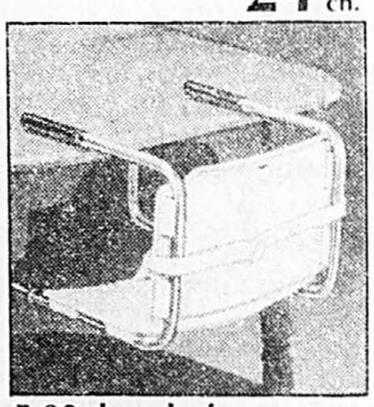

5.00 de rabais

16. Chaise haute portative à fixations pour dessus de table. Plastique de ton amande.
Prix courant Eaton 25.00

19.99 ch.

MEUBLES ET ACCESSOIRES

17. 20.00 de rabais. Lit à cadre en bois franc de Torpedo à prix économique. Blanc seulement.
Prix courant Eaton 120.00 **99.99 ch.**

18. 20.00 de rabais. Matelas Eaton à 189 ressorts avec barre de support en bordure pour lit d'enfant. Recouvrement en vinyle blanc sur envers en nylon.
Prix courant Eaton 75.00 **54.99 ch.**

19. 4.00 de rabais. Barrière à pression en treillis s'adaptant à toute ouverture de 67 à 96 cm (27 à 38 po).
Prix courant Eaton 21.00 **16.99 ch.**

20. Prix spécial! Filet de poussette ou parc jusqu'à 101 x 101 cm (40 x 40 po).
Prix Eaton **2.59 ch.**

21. Sac à couches et linge de rechange de couleurs variées.
Prix Eaton **11.99 ch.**

23% à 33% de rabais layette pour bébé

22. 25% de rabais. Brassière en coton et polyester blanc avec boutons-pression devant. Tailles: 3, 6, 12, 18, 24 mois.
Prix courant Eaton 2.60 **2 pour 3.89**

23. 24% de rabais. Culotte de protection en maille de coton sur doublure en mousse. Blanc, aqua ou maïs. Tailles: 2, 3, 4.
Prix courant Eaton 1.75 **3 pour 3.99**

24. 23% de rabais. Chemise en finette de coton. Blanc.
Prix courant Eaton 3.25 **2 pour 4.99**

25. 27% de rabais. Brassière enveloppante en maille de coton et polyester. Blanc. Tailles: 6, 12, 18, 24 mois.
Prix courant Eaton 3.85 **2.79 ch.**

26. 25% de rabais. Serviette à capuche et débarbouillette. Aqua ou jaune.
Prix courant Eaton 8.00 **5.99 l'ens.**

27. 28% de rabais. Piqué de protection d'environ 45 x 68 cm (18 x 27 po).
Prix courant Eaton 3.75 **2.69 ch.**

28. 33% de rabais. Bavoir réversible en éponge sur vinyle imprimé.
Prix courant Eaton 3.00 **2 pour 3.99**

25% à 30% de rabais Literie de base

29. 25% de rabais. Couverture Esmond en acrylique pour lit d'enfant. Blanc ou jaune ou rayé pastel.
Prix courant Eaton 8.00 **5.99 ch.**

Offre de lancement

Après le 21 juillet, les prix courants Eaton seront tels qu'indiqués.

Exclusivité Eaton. Literie Decolin à imprimé pastel d'oursons.

30. 29% de rabais. Édredon à volant en coton et polyester sur bourre de polyester.
Prix courant Eaton 17.00 **11.99 ch.**

31. 29% de rabais. Édredon à glissière, en polyester et coton sur bourre de polyester.
Prix courant Eaton 17.00 **11.99 ch.**

32. 25% de rabais. Pare-choc en coton et polyester sur bourre de polyester.
Prix courant Eaton 31.00 **22.99 ch.**

33. 30% de rabais. Drap-housse de dessus en coton et polyester.
Prix courant Eaton 10.00 **6.99 ch.**

34. 30% de rabais. Drap-housse de dessous en coton et polyester.
Prix courant Eaton 10.00 **6.99 ch.**

35. 30% de rabais. Drap de dessus en finette de coton.
Prix courant Eaton 10.00 **6.99 ch.**

36. 26% de rabais. Lange en finette de coton.
Prix courant Eaton 4.50 **3.29 ch.**

Eaton Centre-ville, 4e étage, et à ou par Anjou, Pointe-Claire, Cavendish, Laval, Saint-Bruno, Beloeil et Rockland. Rayon 210

Venez ou téléphonez: **284-8484** (Certains articles ne sont pas offerts à Beloeil.)

Frais minimes de manutention pour la livraison des commandes de moins de 15.00. Frais de traitement applicables aux commandes de moins de 100.00 payables sur livraison. Frais de livraison imputables aux commandes livrées en dehors du circuit de livraison Eaton.
N.B. Les personnes de 65 ans et plus sont exemptées des frais de manutention et de traitement sur présentation d'une preuve d'âge.

VENEZ OU TÉLÉPHONEZ **284-8484**

EATON
VOTRE GARANTIE DE QUALITÉ À JUSTES PRIX

La carte AMERICAN EXPRESS® est acceptée chez Eaton pour les achats en personne.

Centre-ville: 10h à 18h; jeu. ven. 10h à 21h, sam. 9h30 à 17h.
Autres magasins Eaton: 9h30 à 18h;
jeu. ven. 9h30 à 21h; sam. 9h à 17h.

CENTRE-VILLE Ste-Catherine et University
MONT-ROYAL Centre Rockland
ANJOU Galeries d'Anjou
POINTE-CLAIRE Centre commercial Fairview
CÔTE-ST-LUC Mail Cavendish
LAVAL Carrefour Laval
SAINT-BRUNO Promenades St-Bruno
SAINT-LAURENT Galeries St-Laurent
BELOEIL Mail Montenach